ANUL XXVI No. 6820

ABONAMENTE

Lei 1000 . . . . pe un an
„ 500 . . . . „ 6 luni
„ 300 . . . . „ 3 „

ATELIERELE TIPOGRAFICE:
IAŞI.—STR. LĂPUŞNEANU 37

6 pagini — 3 lei

OPINIA

ZIAR POLITIC COTIDIAN

DUMINICĂ 2 FEBRUARIE 1930

ANUNCIURI
se primesc la toate
AGENŢIILE DE PUBLICITATE
şi la
ADMINISTRAŢIA ZIARULUI
Iaşi. — Strada Lăpuşneanu 37

Telefoane: Redacţia 391 / Administraţia 39[illegible] / Serviciul de noapte 2[illegible]

BIBLIOTECA UNIVERSITATII -IAŞI-

ENIGMA SUCCESULUI DELA HAGA

Noi am triumfat. — Oficialitatea maghiară îşi serbează succesul. — Care-i adevărul?

La noi s'a celebrat în chip delirant, rezultatul conferinţei din Haga şi ceia ce s'a numit „triumful" în afacerea optanţilor. Partea curioasă a fost că şi oficialitatea maghiară s'a declarat mulţumită de aranjamentele Conferinţei reparaţiilor. Ba chiar, contele Bethlen a fost viu serbătorit; — ceia ce a făcut ca ziarul „Epoca" al d-lui Gr. Filipescu să întrebe (cu destulă îndreptăţire): „Cine-i păcălitul"?

Căci pare a fi şi oare care păcăleală la mijloc.

*

Guvernul a înştiinţat ţara despre succesul în afacerea optanţilor; dar a neglijat să dea lămuriri ample şi să publice amănuntele, — acele amănunte care de multe ori edifică în mod hotărîtor o problemă.

In lipsa suficientelor informaţii oficiale, am căutat să ne lămurim din presa străină şi am aflat unele lucruri destul de interesante.

*

De pildă, aranjamentul cu Ungaria nu a fost *impus* delegaţiei maghiare, *ci tocmai contele Bethlen a fost acel care l-a propus.*

Şi e de presupus că premierul maghiar nu s'ar fi putut preta la o sinucidere politică. Dacă i s'ar fi închis orce eşire ar fi avut calea rezistenţei până la capăt, urmînd apoi să declare că semnează sub ameninţare, fiind silit de Conferinţă.

In acest chip, şi-ar fi salvat situaţia politică personală, şi ar fi avut deschisă posibilitatea unor revizuiri în viitor a acordurilor defavorabile.

Dar de vreme ce a făcut el propunerea, înseamnă că i s'a părut — în mare măsură — convenabilă.

*

Ziarele noastre oficioase anunţaseră că „nu mai plătim nimic optanţilor".

Or, adevărul este că Casa A. pentru plata optanţilor, va fi alimentată din plăţile României, Jugoslaviei şi Cehoslovaciei (plus partea din reparaţiunile maghiare abandonată de Marile Puteri). Prin urmare, *noi plătim optanţilor.*

*

Şi încă ceva.

Diversele chestiuni litigioase (între care şi cele privitoare la optanţi) vor merge în faţa tribunalului arbitral, şi în apel la Curtea din Haga.

Se ştie însă că, atunci când s'a pus pentru întâia oară problema, noi am pledat *incompetinţa* tribunalului arbitral şi a Curţii din Haga. Ba chiar am retras ostentativ delegatul nostru dela tribunalului din Paris.

E vădit că astăzi am abandonat principiile cu care porniserăm la luptă.

*

Se înţelege că nici datele de mai sus nu sunt suficiente pentru lămurirea problemei. Deaceia socotim foarte necesar ca guvernul să publice — cât mai clar — toate amănuntele acordului dela Haga, *ca să înţeleagă toată lumea cât e de mare „triumful" nostru,* şi câtă sfidare *ar fi* în pretenţia contelui Bethlen că succesul e de partea domniei-sale.

C. R. Ghiulea

SE ÎNSOARĂ REGELE BORIS?

Se anunţase din nou (pentru a zecea oară) că Regele Boris al Bulgariei se căsătoreşte cu prinţesa italiană Giovanna (ambii în medalion). Cu drept cuvânt ne putem întreba, ca în vechiul joc al floarei de romaniţă: „Se însoară, sau nu se însoară?"

Şi nedumerirea e cu atât mai mare cu cât se anunţă acum că Regele Bulgar ar fi cerut mâna Marei Ducese Kira, fiica mai mică a Marelui Duce rus Ciril.

NUMAI 6 ZILE mai sunt până la 7 Februarie când apare primul bon din seria de 50 premii gratuite în valoare de lei 50,000

Neachitarea dărilor
se pedepseşte în Italia

Ministerul italian de finanţe a publicat o ordonanţă în care se fixează pedepse pentru cazul de neachitare a dărilor.

Depildă, când un negustor nu plăteşte impozitul, organele fiscului pot cere declararea lui imediată în faliment.

Alte categorii de contribuabili dacă nu achită impozitul, sunt condamnaţi la amendă dela 200 până la 2000 lirete (1600 până la 16,000 lei).

Concepţia fiscală fascistă se aseamănă destul de mult cu concepţia d-lui Madgearu, democratul nostru.

România Pitorească

Un nou istoric la Orizont

Extragem dintr'un editorial al d-lui Stelian Popescu din „Universul" următorul pasagi instructiv (era să zicem: distractiv):

„Ne găsim în starea, în care era Prusia la începutul secolului al nouăsprezecelea, când ideile de libertate şi egalitate, — venite din Franţa, dar rău înţelese, — produseseră confuzii în toate minţile, în cât demoralizaseră intreaga naţiune. Iar Frederic II, supranumit regele filosof, privea impasibil.., "etc. etc...

Frederic al II-lea la începutul secolului al XIX-lea? Iată o noutate în domeniul istoriei, de natură să dărâme vechile concepţii, desigur eronate, care se perindă în toate manualele de liceu şi fac din regele filosof un contimporan al lui Voltaire şi al lui Ludovic al XV-lea.

D. Stelian Popescu ne lasă încurcaţi, şi sare direct de la flautistul încoronat la d-na Sergiu Niţă. Altcum, desigur că l'ar mai fi lăsat în scenă pe Frederic cel Mare, şi ar fi reprodus conversaţia lui cu Napoleon I după bătălia de la Sedan, despre—să zicem—Unirea principatelor române!

Dacă într'o viitoare formaţie liberală, d. S. Popescu ar lua portofoliul Instrucţiei Publice, desigur că, pe baza de documente noi, ar şti să impună o radicală transformare a istoriei pe care o studiem în şcoli.

N.

Politică şi nedumeriri
In jurul reformei administrative

Nu de ieri, de alaltăeri datează zicătoarea „Critica e uşoară". Şi dacă e un domeniu în care acest adevăr să troneze, acela nici că poate fi altul decât politica.

Să observăm numai cele ce s'au petrecut într'un interval de timp foarte scurt: căderea liberalilor şi venirei actualului guvern.

Opoziţia de ieri,—guvernul de astăzi ameţia lumea cu faptul că guvernele anterioare vin cu vraful de legi la sfârşitul unei sesiuni, sau în preziua vacanţelor şi cu proecte nestudiate. Astăzi, opoziţia spune acelaşi lucru despre guvernul naţional-ţărănesc.

Şi morişca aceasta a propunerii şi votării legilor se făcea şi se face cu o iuţeală uimitoare.

Acum cîţiva ani, un deputat povestea prietenilor lui, cum a trecut prin cameră un proect de lege. Era vorba de o afacere de mică importanţă.

—„Se strigă deputaţii să vină în incintă, pentru a vota un proect de lege relativ la un mic credit. Eu eram raportor. Proectul nici măcar scris. Iau o coală de hîrtie albă, şi cum ştiam formulele pe din afară, caşi cifra creditului, mă fac că citesc. Camera votează, iar proectul a fost abea pe urmă scris".

Cum aşa se obişnueşte şi astăzi, uneori.

*

Astăzi opoziţia critică cu înverşunare legea pentru organizarea ţării în directorate regionale. Fără îndoială, descentralizarea e un dezident prevăzut în constituţiune. Ca atare, ea trebuia să se înfăptuiască, fie de către guvernul de azi, fie de către un altul viitor.

Să fie o crimă dacă guvernul actual a căutat s'o înfăptuiască acum?

Să fie o greşală capitală că dânsul a crezut momentul sosit pentru punerea în practică a unui deziderat constituţional?

Dacă citeşte cineva ziarele de partid, rămîne în îndoială. Nu mai ştii ce să crezi. Lăsând de o parte afirmaţia că legea ar fi neconstituţională, şi deci la cea dintâi schimbare de regim trebue desfiinţată, ne întrebăm: are ea şi părţi bune?

De obiceiu, cu ocazia ori cărei legi, părţile bune nu se vad, dar strașnic se mai observă cele socotite rele.

Adevărul acesta se aplică şi în cazul de faţă.

Dacă n'ar fi de cît crima, ce se comite în numele ei, *crimă, de pe urma căreia Moldova, esă aşa de ciuntită,* şi încă ar fi de ajuns să trecem peste părţile bune ale legei dacă le are.

Cu ocazia delimitării directoratului, Statul Major, — după cît ni s'a spus — a avut harta înainte şi o dat directivele de împarţială a regiunilor. De aici rezultă că unor directorate regionale li s'au atribut cîte 10—11 judeţe şi altora cîte 3—4, *iar Moldova a fost complect ciopîrţită.* Se miră o lume, asupra criteriilor, de cari s'au condus cei mari.

Şi totuşi aşa e. Fără-de-legea s'a comis!

V. I. Radu

CRONICA DRAMATICĂ
de *Wratislavius*

TEATRUL NAŢIONAL

„M E L O"
(dramă în 3 acte)
8 tablouri de H. BERNSTEIN

Fondarea teatrului *„Maria Ventura"* a fost salutată cu neobişnuită simpatie de către toată lumea, care frequentând teatrul nu şi-a precupeţit nici-odată entuziasmul faţă de mult talentata noastră compatrioată *Maria Ventura.* Era deci natural ca admiraţia pentru marea artistă stabilită în ţară, să se resfrângă şi asupra înşghebării artistice ce lua fiinţă sub egida directoratului *Venturei.*

Tot atât de lesne de înţăles a fost nerăbdarea cu care spectatorii au aşteptat debutul în Iaşi a actorilor strânşi în jurul ilustrei directoare.

Veniţi pentru prima oară (ca angajaţi ai noului teatru) în Iaşi ei ne-au interesat nu numai prin interpretarea ce aveau să deie rolurilor din piesa lui *Bernstein,* dar mai ales eram dornici să vedem influenţa *nouei discipline* —aceia a *Mărioarei Ventura.* Aceasta noi o puteam cu atât mai bine aprecia cu cât cei trei interpreţi principali ne erau în bună—ba chiar excelentă amintire, de mai dinainte.

Şi a venit „echipa" cu ultima noutate a lui *Henri Bernstein* cu drama *„Melo"* care, se spunea că ar fi avut un răsunător succes atât în Franţa cât şi în Bucureşti, devenit o nouă sucursală din România a produselor bernsteiniene. Este ştiut că d-na Ventura ţine în mare stimă opera dramaturgului francez.

Se poate, ca într'adevăr *Melo* să fi obţinut aiurea şi la noi (în Capitală) mari succese.

Se poate. Aceasta nu ne împiedecă de a spune din nou că de vre-o 20 de ani, de când ni se serveşte acest gen de teatru (câte-odată—înainte cu ani, sub formă de adevărată serie—una după alta) noi încă n'am parvenit să putem gusta piesele lui Bernstein.

Dacă înainte de război, ne îzbea desagreabil mulţimea de fantoşe creiate de acest mare meşter al technicei teatrale, d'apoi în deceniul de după război, cînd mulţimea prefacerilor şi a noilor probleme ivite, impunea oare cum dramaturgilor *alte* preocupări, decât interminabilele scene de adulter, cu aventurieri, excroci, faliţi, cavaleri de industrie, cocote şi aşa mai departe.

Ceia ce înainte primeam în silă şi — cu toată abilitatea cu care ni se servea, noi tot o recunoşteam că e sticlă şlefuită şi nu piatră de preţ, acum — în ultimii ani, devenise pentru noi o imposibilitate. Cel mult, la neputinţa de-a digera — mai puţin încă de a gusta, teatrul lui Bernştein — extrem de violent, dar tot pe atât de artificial, se mai adăugase şi o nouă chestiune — la care nu găseam răspunsul: Cum poate *Mărioara Ventura* — neîntrecuta *Ventura* să vreie à tout prix să ne impuie acest soiu de teatru?

Alt-ceva n'a mai găsit oare în vastul ei repertor? Notaţi, că vorbim de vremea când venea însăşi *Marioara Ventura* să joace o seară-două la Iaşi.

(Continuarea în pag. II-a)

DIN TOATA LUMEA

O regină detronată. — Nu vă speriaţi. E vorba numai de o regină... a frumuseţii.

„Miss Olanda" fusese recent aleasă la Haga d-ra Emmy Küster. S'a aflat însă că această „miss" era în realitate o doamnă, măritată şi cu copii. Neîndeplinind deci condiţiile concursului, i s'a luat titlul de regină, şi a fost proclamată „Miss" în locul ei d-ra Rie Van de Rest care reuşise a doua.

O adevărată lovitură de stat, în lumea frumuseţii!

Doamna Emmy se poate mîndri totuşi că-i cea mai frumoasă femee din Olanda.

*

Epilogul unei aventuri.—Vă amintiţi de „Paserea Galbenă". E aeroplanul francez care, anul trecut, a făcut frumosul zbor peste Atlantic, de la New-York în Franţa.

Jean Assolant, unul din piloţii acestui avion, a avut o aventură înainte de a porni în zbor peste ocean. S'a întâlnit cu miss Paulina Parker, s'au plăcut şi s'au căsătorit, cu toate că ea nu ştia boabă franţuzeşte, iar el nu înţelegea nici o vorbă englezească.

Un impresionant caz de amor fulgerător!...

Şi iată că astăzi, numai după câteva luni, soţii divorţează.

Probabil că Jean şi Paulina şi-au învăţat reciproc limbile şi au început să se înţeleagă din vorbe. Dar astfel au constatat că nu se înţeleg caracterele. Şi prin urmare...

*

Poliţist prea zelos. — Un caz nostim s'a petrecut la Madrid.

In catedrala Conception se celebra cununia inspectorului de poliţie Santos cu o frumoasă madrilenă. Tocmai cînd trebuia să se facă schimbul de inele, mirele a fugit din faţa altarului, s'a repezit în public, a luat de braţ un cetăţean şi a plecat cu dînsul. Nuntaşii au rămas consternaţi, iar mireasa a leşinat.

Peste puţin timp însă Santos s'a înapoiat. Ce se întîmplase? In timpul ceremoniei, poliţistul observase cum un hoţ sustrăsese bani din buzunarul unui invitat, Şi atunci Santos şi-a lăsat mireasa, s'a repezit la hoţ şi l-a dus la poliţie.

După celebrarea căsătoriei, mirele s'a dus din nou la poliţie pentru a redacta procesul-verbal asupra fraglantului delict de furt, în timp ce invitaţii benchetuiau la ospăţul de nuntă.

*

Prosperitatea Germaniei—O statistică oficială publicată la Berlin arată că, în cursul anului trecut, Germania a exportat mărfuri în valoare de aproape 14 miliarde mărci, avînd un excedent de 48 milioane mărci aur, al exportului asupra importului. Niciodată Germania n'a avut o situaţie comercială mai înfloritoare.

INSEMNĂRI

«Insoară-te!...»

C'onu Manolache, are un negel pe nas, doi dinţi de aur, piatră la ficat, ţigaretă de chilimbar, chelie lustruită, inel cu pecetie, şi reumatism; e pensionar, nalt, vegetarian şi familist; poartă jachetă neagră, ochelari şi baston cu mâner de fildeş; vorbeşte domol, aşezat şi cu tîlc.

C'onu Manolache, m'a întâlnit ieri la cofetăria unde vine de obicei între ceasurile 6 şi 7 seara. S'a aşezat încetişor pe un scaun, la masa mea, a comandat un ceai, apoi, sucindu-şi o ţigară groasă de tutun „Bectimis", a prins să se uite împrejur.

In cofetărie, au intrat, pe rând, doi ofiţeri de cavalerie, zornăind —bravi—din chiţibuşurile adaptate la tocuri; apui, un ţângău gălbejit şi degenerat, cu „brillantină" de un deget pe păr, cu teluri la umerii hainei şi cu privire blazată de căţel răpănos; apoi, in fine, o şleahtă de fete, făcând zarvă, ca vrăbiile dimineaţa.

C'onu Manolache le-a privit oleacă zâmbind, apoi, nu ştiu ce i-a venit că, nici una nici două s'a întors către mine, spunând:

(Continuarea în pag. II-a)

Voinici, şoimi, etc..

Cu toată campania vehementă a opoziţiei, cetele de „voinici" ale guvernului n'au fost desfiinţate. Observând deci că tactica pasivă (proteste, discursuri, interpelări, articole de ziar etc..) n'a folosit la nimic, partidele de opoziţie au hotărât un contra-atac efectiv. Astfel liberalii au pornit să organizeze în Ardeal grupuri de „şoimi" adecă „voinicii" lor.

Ofensiva aceasta pare desigur o ripostă firească. Şi urmând pe linia aceleaşi acţiuni, averescanii ar putea crea, de pildă, cete de „arcaşi"; lupiştii cete de „plăieşi"; d. Gr. Filipescu, cete de „tepeşi", etc.. etc...

Unde vom ajunge?.. Fiecare pat tid îşi va avea mica lui armată şi conflictele de principii s'ar transporta într'o adevărată luptă între regimentele particulare ale grupărilor politice. Va tuvinge cine va fi mai tare, adecă ne vom reîntoarce la sălbatecul spirit social din evul-mediu, la domnia pumnului.

Bine, veţi replica, dar există armata ţării. Da există incontestabil. Gândiţi-vă însă că toţi aceia care formează bandele de „voinici", sau vor forma pe acele de „şoimi", „arcaşi", „plăieşi", etc. fac parte şi din adevărata ormată a patriei. La un moment dat, de exemplu, pentru liniştirea spiritelor, „voinicii" încorporaţi în armată ar trebui să lupte contra „voinicilor" din slujba politicei.

Şi situaţia este destul de posibilă, dacă avem în vedere că aceste cete au ajuns să se desvolte foarte mult, şi ca număr şi ca organizare. Dealtfel însuşi guvernul este conştient de această primejdie şi împiedică pe liberali să înfiinţeze bandele de „şoimi".

Dar atâta nu ajunge. Guvernul singur trebuie să dea exemplul pe care-l cere altora şi să suprime aceste grupări de zăzanie şi ură. Altmintrelea pregătirea luptei oarecum militare între partide va continua, se va accentua şi va putea oferi în viitor vreunui partid doar satisfacţia sinistră de a triumfa pe sânge şi ruine.

Caton

O asociaţie a medicilor
din Moldova, Basarabia şi Bucovina

Duminecă 2 Februar c. ora 5 p. m. are loc la Cercul A. M. I. alegerea comitetului Asociaţiei Medicilor filiala Iaşi, pe anul 1930.

Faţă de activitatea, în general sterilă, de până acum a tuturor filialelor şi a filialei Iaşi, din motivele bine cunoscute de toţi medicii—lipsa de organizare a filialelor—capitol ce lipseşte din statutele Asociaţiei;

Faţă de graba ce pune Centrul pentru legiferarea organizării corpului medical din România, cu anteproectul său nestudiat şi chiar vexator pentru medici (grabă ce filiala Iaşi a temporizat'o prin manifestul trimis la timp medicilor, distribuit congresiştilor de la Craiova şi susţinut de delegaţii noştri Dr. Gancevici şi Dr. Th. Cerchez în congres.

Dar mai ales faţă de noua împărţire administrativă a ţărei;

Trebue să ne întrunim şi să ne consultăm asupra situaţiei corpului medical şi ale intereselor lui, pe care numai o Asociaţie bine constituită şi autoritară le poate apara şi susţinea cu succes.

Incă din anul trecut, exact la data alegerei comitetului pe 1929, atrăgînd atenţia medicilor că ţara

(Continuare din pag. I-a)

DESCOPERIRI PREISTORICE
în Cehoslovacia

Cu prilejul unor săpături la Vyşehrad, (o veche fortăreaţă lângă Praga), s'au descoperit vechi morminte cari datează cu 3000 de ani înainte de Chr. In morminte s'au găsit şi diferite obiecte casnice de o vechime de de 5000 de ani. Continuându-se săpăturile, s'au desgropat încăperi cari au servit de locuinţe vechilor locuitori ai regiunei şi cari au au deasemenea o vechime de 5000 de ani.

Reprezentaţia de Cinema
în folosul şcoalei „ORT“ are loc
Duminică 2 Februarie ora 10 dim.
în Sala TRIANON
Biletele se mai găsesc la cassă.

CURA *cea mai raţională de Unt de Peşte*
pentru copii şi adulţi e numai aceea cu
Unt de Peşte Iodoferat simplu WERNER
Tonic depurativ, nutritiv, recomandat contra anemiei, scrofulosei, gutei, reumatism, etc.
Unt de Peşte Iodoferat cu fosfor WERNER
Special contra rachitismului, limfatismului şi reconfortant pentru copii şi adulţi slăbiţi de munca intelectuală.
Unt de Peşte Iodoferat cu mercur WERNER
Tonic, depurativ şi curativ pentru reconvalescenţi şi sifilitici.
Preparate de farmacistul WERNER, Iaşi
Aprobat de Consiliul sanitar superior şi aprobate

REDUCERE DE PREŢ
Începând de azi, am redus la renumitul
Untdelemn Flor Extra la Lei 38 litru
„VENERA“ Zimmer & Co. S. A. R.
IAŞI, str. Ştefan cel Mare No. 18

Parcele! Parcele!
Cu 15 mii lei puteţi deveni proprietarul unui teren pentru construcţie şi gospodărie, de 1000 m. p. la bariera Păcurari pe locul zis „La Sitaru“. Teren sănătos, ia 3 minute de tramvai şi Toma Cozma.
Apă, lumină, piaţă, şcoală în apropriere.
Se vinde orice suprafaţă cu 15 şi 25 lei metrul pătrat, începând de la 500 metrii. Plata şi în rate. Pentru planul de parcelare şi informaţiuni:
A se adresa între 7-9 seara d-lui Inginer Schleier, Păcurari 21

Local de noapte
cu
Evelyn Holt

„SPIRITIST“
Prezicător SAVESCU

Strada **STÂNCA No. 15** (din str. I. C. Brătianu, prin str. Mârzescu) **în ROMÂNIA** singurul este
Prezicător documentat, care prezice perfect prin iveniţia sa în calculul „CIFRELOR“ orice afaceri serioase la persoane serioase, descoperă orice mistere sufleteşti din viaţă şi dă toate lămuririle necesare pentru orice interes sufleteşte, căsătorii, boale orice fel, comerciale, furturi atât cât eposibil desigur, Dă lecţii de sugestiune şi magnetizm pentru neliniştii sufleteşti, familiare, duşmănil, cuceriri în dragoste, căsătorii afaceri şi altele.
Cine crede în mod serios: iar nu după reclame mari. Discreţia sigură, toată ţara prin scris.
Consult: 9—12 şi 8—7 jum. Duminică până la 4.

ROMÂNIA
Corpul Portărelor Tribunal Iaşi
PUBLICAŢIUNE No. 46
Anul 1930 luna Ianuarie 27

Se publică spre cunoştinţa generală că conform ordonanţei Trib. Iaşi, secţia III-a No. 436 | 930 se va vinde prin licitaţie publică în ziua de 3 Februarie 1930 ora 10 a. m. averea mobilă gajată de către Dl. I. Ştefănescu, vizată de Ad-ţia Financiară Iaşi la No. 60629 | 929 şi transcrisă în registrul de gajuri la Trib. Iaşi s. 3-a la No. 489 | 929 la pretenţia D-lui Constantin Verner, avere compusă din: 8 bucăţi pălării pluş, 25 bucăţi pălării epuraş, 4 bucăţi pălării tari Haden, 2 bucăţi pălării tari Holban, 7 bucăţi pălării tari Holban, 20 bucăţi pălării fetru, 14 bucăţi cămăşi zefir olandă, 12 bucăţi cămăşi zefir olandă, 20 bucăţi cămăşi albe, 3 perechi pantonfi gri, 4 perechi pantofi lac, 2 perechi pantofi m. şirete, 3 perechi pantofi barete.
Vânzarea se va face în Iaşi str. Lăpuşneanu (Piaţa Unirei) la domiciliul creditorului Constantin Verner pe bani gata şi în asistenţa grefierului respectiv.
Şef Portărel, Stănescu

SOCIETATEA
Talmud Thora Mare
din Podul Roş Iaşi

Se aduce la cunoştinţa membrilor Societăţei, că alegerea comitetului pe un nou period de trei ani, va avea loc în ziua de Duminică 2 Februarie 1930 în localul Societăţei din Iaşi şoseaua Naţională 2.
Memurii comitetului de ales sunt în număr de 19 persoane, iar lista trebue să fie propusă şi susţinută de 50 membrii în curent cu plata cotizaţiunilor.
Listele se pot depune începând dela 23 Ianuarie 1930 până la 29 Ianuarie 1930 la secretariatul societăţei, în fiecare seară între orele 19-21.
Dreptul de a alege au numai membrii înscrişi şi în curent cu plata cotizaţiunilor, iar cei rămaşi în urmă cu plata cotizaţiunilor timp de 3 luni, se pot pune în curent pentru a avea dreptul de a vota.
Preşedintele Comit. Prov.
Şae Goldenberg
Secretar, *Efraim Heimer*

CAMERĂ elegant mobilată în centru, cu pensiune se închiriază la 2 D-şoare având acces de bae. A se adresa la ziar.

STUDENTĂ predă lecţiuni de orice obiect şi în special de limbi clasice. A se adresa la ziar sub R.

Mulţumire Publică

Exprim prin aceasta toată recunoştinţa mea d-lor medici chirurgi: Ochs şi M. Weis cari în urma unei grele operaţiuni făcută mamei mele, bătrână de 72 ani, i-a salvat viaţa.
Recunoştinţa mea este cu atât mai mare cu cât reputaţii medici operatori au acordat asistenţa lor în mod gratuit.
Mai exprim gratitudinea faţă de dl. dr. Avram, care a depus aceiaşi râvnă şi desinteresare întru însănătoşirea bătrânei mele mame.
RACHELLE LERNOVICI

De vânzare

Prin licitaţie publică imobilul Mitache din Iaşi, şoseaua Naţională No. 39, construcţie solidă de piatră, cărămidă şi beton, teren 2.200 m. p. Vânzarea va avea loc la Trib. Iaşi s. III-a în ziua de 14 Februar 1930 ora 1 p. m., licitaţia începând de la 800.000 lei.
Se fac avantaje de plată.

Banca Podgorenilor din Moldova

Societate Anonimă
IAŞI
CONVOCARE

Domnii acţionari ai Băncii Podgorunilor din Moldova, sunt rugaţi a se întruni în adunare generală ordinară, în ziua de *Duminică 16 Februarie 1930 orele 10 dimineaţa* la sediul Băncii din Iaşi str. Arcu No. 1.
Ordinea de zi a adunării este:
1) Darea de seamă a Consiliului de Administraţie relativă la gestiunea anului 1929;
2) Raportul Cenzorilor;
3) Aprobarea bilanţului, descărcarea Consiliului de Ad-ţie de gestiunea anului 1929 şi repartizarea beneficiului net;
4) Ratificarea cooptărei ca membru în Consiliul de Ad-ţie a D-lui N. V. Gheorghiu, în locul D-lui Adolf Gutman, demisionat;
5) Alegerea a 3 membrii în Consiliul în locul celor al căror mandat expiră;
6) Alegerea a 3 cenzori şi a 3 cenzori supleanţi;
Membrii Consiliului şi cenzorii sunt reelegibili.
In cazul când capitalul reprezentat la prima convocare nu va fi suficient conf. art. 12 din statute, adunarea generală se amână de drept, fără altă convocare, *pentru Duminica următoare 23 Februarie 1930*, în acelaş local şi la aceiaş oră, când se va ţine şi va lucra valabil cu orice capital reprezentat.
Acei acţionari care nu pot lua parte la Adunarea generală, pot fi reprezentaţi, conf. art. 14 din statute, prin procuratori.
Procurile trebuesc depuse la Bancă cu trei zile înainte de ziua adunării. Ele nu au nevoie de legalizare sau autentificare.
Consiliul de Administraţie.

Sâmbătă
1 Februarie
Tradiţionalul
BAL MASCAT
al Societăţei de
Gimnastică, Sport şi Muzică
Numeroase surprize

x *Crema Khasya* face să dispară ridurile (sbârciturile) feţei. Depozit: Farmacia Pollak, Ştefan cel Mare.

O asociaţie a medicilor

din Moldova, Basarabia şi Bucovina

(Continuarea din pag. I-a)

urmind a se împărţi administrativ pe regiuni, cînd interesele medicibr din Moldova se vor îndrepta numai spre Iaşi şi deci Asociaţia generală a cărui sediu e în Bucureşti, nu va mai putea interesa şi influenţa cu nimic regiunea Iaşi, am propus ca, fără a ne retrage din Asociaţia generală, să ne constituim într'o nouă Asociaţie, care să cuprindă pe medicii din Moldova, Basarabia şi Bucovina, cu sediul la Iaşi, centru universitar, cu facultate de medicină, care deserveşte pe toţi tinerii acestor provincii.
Toţi cărora le-am comunicat ideea, au găsit'o bună. Dl. Profesor Dr. Ştefănescu-Galaţi, căruia m'am adresat în calitatea sa de Decan, s'ar fi pus în fruntea unei asi-fel de Asociaţii, dacă nu urma să se transfere la Bucureşti.
Astăzi împărţirea administrativă e fapt.
E timpul şi se cuvine, să lăsăm o clipă toate preocupările şi interesele noastre personale şi profesionale şi să ne întrunim *Duminecă 2 Februar* c. atât pentru alegerea comitetului filialei pe 1930, cît şi pentru a ne consfătui asupra constituirei unei Asociaţii care să cuprindă pe toţi medicii din Moldova, Bucovina şi Basarabia.
Sunt chestiuni atât de numeroase şi importante care privesc pe medici, interesele lor şi alte interese sanitare, pe care numai o Asociaţie nouă, cu elemente noi, sincere, drepte, active şi hotărîte, le va putea soluţiona.
Expunerea de motive pentru înfiinţarei de Asociaţie e deja redactată şi urmează numai a fi discutată.
DR. I. POPESCU

Concursul de frumuseţe a Tg. Frumos

Tg. Frumos 1. — Astăzi s'a distribuit un mare număr de invitaţiuni celor mai distinse personalităţi locale, pentru participarea la marele concurs de frumuseţe, organizat de reputata revistă „Realitatea Ilustrată“, concurs care va avea loc irevocbil la 2 Februarie.
Suntem informaţi că din oraşul nostru va lua parte un număr însemnat de candidate, între care: D-ra Garabet, d-ra Ştefănescu, D-rele Alexandrescu, Marica Caldararu, Janett Cunea, Dărângă şi Balaşan.
Le urăm mult succes.

DOCTORUL
R. DAMSKER
str. Ghica-Vodă No. 44-46
consultă zilnic
MEDICINĂ INTERNA
SIFILIS şi
GENITO-URINARE
între orele 8-11 a. m. şi 3-7 p. m.
Diathermie şi băi de lumină.

SE CAUTĂ spre închiriere apartament în centru, compus din 3—4 camere, bucătărie, camară, apă şi lumină electrică.
A se adresa la ziar sub R.

INCHIRIEZ brutărie vad comercial, apropre de Hala Centrală cu instalaţiune complectă, eventual asociat cu capital. A se adresa: S. M. Barasch, Ghica Vodă 57.

INSEMNARI

„Insoară-te... !“

(Continuarea din pag. I-a)

— Măi băiete, da'tu de ce nu te'nsori?
— la lasă c'oane... De asta îmi arde mie acuma?...Am alte griji...
— Îţi arde, nu-ţi arde, eu zic foarte serios.
— Să-mi iau eu belea pe cap, din fragedă tinereţă? Nu ţi-i milă de mine, c'oane Manolache?
— Ce belea!...Nevasta-i belea? Nevasta-i comoară la casa omului, măi băiete,..
— ...Decât aşa comoară,..
— Ia ascultă oleacă la mine, că-s bătrân...
...Şi c'onu Manolache sorbi din ceai apoi începu să-mi înşire deliciile vieţii de om însurat:
— ...Vii seara dc la treabă, năcăjit, că, de bine de rău, ai şi tu necazurile tale...Te pui, colo, lângă foc, şi nevasta vine lângă tine ca să te mângâie...Îşi pleacă încet capul pe umărul tău, şi vorbeşte...
C'onu Manolache închise ochii pe jumătate, să vadă în minte scena aceasta de căsnicie ideală. Duios, moldoveneşte, urmă clătinind cap:
—...şi vorbeşte...şi vorbeşte...
Îşi închipui toată drăgălăşeniile pe care o nevastă tânără le-ar putea spune bărbatului ei, şi repetă cu acelaş ton domol, zâmbind!
—...şi vorbeşte...şi vorbeşte...
....Incetişor, din adâncurile sufletului c'onu Manolache, porni să se ridice un nour de nemulţumire care-l întunecă la faţă. Gândul îl aduse aminte de c'oana Ortansa care, seara, regulat, făcea cronica mahalalei întâi, şi scandal pe urmă...
— ...şi vorbeşte...
Tonul îşi uită intenţiunea. C'onu Manolache vorbea par'că numai pentru dumnealui.
— ...şi vorbeşte.. şi vorbeşte
...Amărât şi înăcrit până'n fundul sufletului de toate câte şi-le adusese aminte, c'onu Manolache oftă, şi puse concluzie discuţiei, urcând tonul:
— ...şi vorbeşte!.. şi vorbeşte!., şi vorbeşte, trăsni-o-ar Cel de Sus. ca o moară hodorogită, de n'ai chip să te linişteşti nici să-ţi priască masa., Să nu te'nsori, măi băiete, că-i foc...!
...Şi c'onu Manolache se uită încruntat şi ciudos la şleahta cea de fete, care făceau zarvă, ca vrăbiile dimineaţa...
Alexandru Pogonat

Bolile de piele la copii
Pomada Cadum se poate aplica fără nici un fel de teamă pe epiderma delicată a copiilor, atunci când ei suferă de herpes, erupţii, eczemă, jupuituri şi alte maladii enervante de acest fel, pe cari le au copiii. O usurare momentană se produce îndată ce s'a aplicat Pomada Cadum. Mâncărimea încetează imediat şi efectele pomadei sunt de o natură atât de calmantă şi de cicatrizantă, încât aceste mici creaturi îşi recapătă somnul lor normal.

INFORMAŢIUNI

x *Ministerul de justiţie a trimis o circulară tribunalelor, anunţând că judecarea proceselor este suspendată pe ziua de 5 Februar (data alegerilor judeţene).*
x *La Botoşani* a fost arestaţi 8 agenţi comunişti, între care şi câteva tinere eleve acuzate de răspândire de manifeste subversive.

Mâine Duminică

la orele 10 dimineaţă:
Concursul de frumuseţe în sala prefecturii de judeţ,
la orele 10 seara:
balul frumuseţii în sala „Sfatului Negustoresc“ unde se va da rezultatul concursului de frumuseţe, proclamându-se oficial noua „Miss Iaşi 1930“.

x **Un mare jaf** s'a comis astă noapte în Gănesti (lîngă Tg. Frumos). Hoţii s'au introdus în locuinţa d-lui Pavel Berle şi au furat suma de 200.000 lei. Jandarmii cercetează.
x Senatul Universităţii ieşene se va întruni astă seară pentru a lua în discuţie, între alte chestiuni, şi incidentele dela institutul de chimie din Iaşi.

Reuşiţi la capacitate

teza de franceză (principal)

Au reuşit la examenul de capacitate ţinut la Iaşi, (specialitate limba franceză, proba scrisă)
Alexe Adela, Anghel Gh. Constantinescu Lelia, Fântânariu Nic. Gheorghe Angela, Kain Maria Noveanu Angela, Linul Cornelia, Marinoiu Grigore. Panturu D. Gh. Bărbulescu Elena, Rădulescu A. Victoria, Steiner Valter, Sfârlos Cristea Georgeta, Cimoca Flora, Stăcescu Elisabeta, Stănescu Lucia, Ştefănescu Ecater., Tilică Maria, Tomuiu (în ordinea alfabetică).
Dintre aceştia se pot prezenta la oral numai cei reuşiţi şi la L. română.

Procesul asasinului LUI ANTONEL GOILAV se va amâna iarăşi

Roman 1.— După toate probabilităţile, procesul asasinului lui Antonel Goilav nu se va mai judeca în actuala sesiune a Curţii cu juri. Aceasta, din cauză că organele superioare C. F. R. au anulat autorizaţiile de călătorie gratuită a celor peste 60 martori, cari figurau în acest proces.
Alegerile judeţene— Zilele trecute s'a depus la tribunalul local a treia listă pentru alegerile judeţene. Ea este a L. A. N. C. şi se compune din d-nii:
Mihai S. Manea, Gheorghe Al. Cocotă, Dumitru Ivanovici, Gh. Grigoraş, St. Ionescu, Ch. Aghachi, C. Vechiu, I. Nastase, Gh. Toma, Grigore Constantinescu, Carol Erdes, D. Pricope, C. Furdiu, Gh. Popa, Petre Gh. Robu, N. Robu, N. Crăciun, Al. Grădinărescu, C. Hurbă, Gh. Samson, Stan Pralea, N. Cărligeanu, V. Prăjescu, D. a Petrei, Gh. Oprea, C. D. Comis, Gh. Gavrilescu, V. I. Ursan, C. Todiresi, M. Ghet. Leru Timofte.
Teatrale. — Turneul teatrului „Ventura“ din Bucureşti va da pe scena „Modern“ puternica dramă a lui Bernstein „Melo“ cu aceiaşi distribuţie ca la Bucureşti.
fiilor.

CRONICA DRAMATICĂ
de Wratislavius

Teatrul Naţional:

„MELO“

(dramă în 3 acte)
8 tablouri de H. BERNSTEIN

(Continuarea din pag. I-a)

Acum, venim şi punem aceiaşi întrebare: De ce, din tot ce s'a jucat la teatrul ce poartă numele marei artiste, a fost aleasă tocmai „ultima noutate“ Bernstein?
Să fie oare adevărat, că numai datorită faptului, că nu era mult personal (cinci actori — din care trei principali) de aceea ni s'a servit *Melo,* când între piesele jucate la Bucureşti figrează *Periferie, Karl şi Ana (a lui Frank),* etc.?
E adevărat „provincia înghite“ — dar parcă prea de tot suntem taxaţi ca „provincie“... Da 'nsfârşit. Poate tot are să vină vremea şi va reacţiona altfel „provincia“. Ca pe vremuri, când aveau mai mare trac la Iaşi decât ori unde, trupele din Capitală, venite cu surle şi tobe, să impuie vre-o mizerie ce a ţinut în altă parte afişul.
Până atunci, să ne facem însă datoria şi să ne ocupăm de „Melo“ şi interpreţi. Puţine vorbe despre piesă şi mai multe (şi bune) despre actori.
In 8 tablouri — dintre care cel puţin 3 de prisos e descris conflictul care duce la sinuciderea eroinei. Soţia unui violonist, om cum se cade — adică mediocru, e lovită *fulgerător* de o patimă oarbă pentru un amic al bărbatului, venit la ei în vizită. Amicul e un violonist celebru şi ca toţi virtuozii, un mare cuceritor de femei. Cad în jurul său femeile — ca gândacii, vara, în jurul becurilor electrice. Aşa şi cu sărmana *Romaine.* Se oferă celebrităţii aproape în contra voinţei acestuia.
Da'n sfârşit, „şi femme veut“ ce poate să facă bietul om? O primeşte şi se iscă o patimă atît de intensă, încât eroina nu vede altă soluţie, ca să poată scapa de bărbatul ei, decât otrăvindu'l. Incepe să-şi pună planul în aplicare dându'i afară de reţeta prescrisă de doctorul curant şi nişte picături (ce metodă dibace, vai!) Noroc că intervine un alt medic (nu cel curant), care strângând pe eroină cu întrebările aceasta fuge de acasă—la amant. Se reîntoarce apoi—sub imboldul expus al amantului, dar iarăşi dispare, de astă-dată pentru a se arunca în Sena. Moare.
Bărbatul se căsătoreşte cu nepoata care, în taină îl iubea de mult şi virtuozul îşi continuă turneele glorioase. După vre-o trei ani se întâlnesc bărbaţii. Şi ştiţi despre ce vorbesc? Îşi fac reciproc din nou scene de gelozie, cu recitări de scrisori, cu jurăminte — pentru ca la urmă să cânte vestita Nocturnă (sau nu mai ştiu care piesă de concert). Se lasă cortina... Voilà.
Singura constatare ce avem de făcut este, că marele meşter al technicei, de astă-dată a produs o operă slabă — chiar din punct de vedere scenic. A recurs la toate mijloacele celor mai banale scene de cinematograf (scena din faţa cârciumei sau scenele din odaia bolnavului). Slăbiciunile acestea n'au reuşit să le umple nici interpreţii. Cu tot jocul lor minunat, pe alocuri nespus de impresionant, noi la început am simţit continuu, cum se debitează fraze, chipurile degajat, chipurile natural, dar se juca teatru, se spuneau vorbe, ce nici pe departe n'aveau aerul să vină din suflet.
Pe urmă, încolo pe la finele actului prim, atunci de-abia a început adevăratul tur de forţă. Da, tur de forţă a fost inimitabilă creaţie a minunatei artiste —d-na *Buzescu,* când după plecarea lui *Marcel* din casa lor, ea a început să clocotească, posedată de fulgerul care i-a aprins simţirile. Până la finele scenei—până strânge trandafirii la piept, a fost o continuă maladie, de o concentrare fără seamăn realizarea marei artiste, care, în foarte bună amintire din alte interpretări, a întrecut acum cele mai optimiste aşteptări. In aceiaşi admirabilă notă până la urmă.
Rolul soţului l'a jucat dl. *Valentineanu.* La fel ca şi extra-ordinara sa parteneră, a luptat până a ajuns la nota necesară. Dar odată încălzit a dat un Pierre de rară căldură şi comunicativitate.
Mai ales, recitarea scrisorii primite de la Romaine, a fost impregnată cu atâta sinceritate, că a impresionat adânc — deşi era atât de artificial conţinutul şi atât de deplasată toată scena. Cu atât mai multă admiraţie se cuvine interpretului, care are de luptat cu un material atât de ingrat.
Pe *Marcel,* violonistul cuceritor, l'a jucat dl. *Vraca.*
Deprinşi cum am fost de a vedea pe dl. Vraca în roluri de amorez, impetuos şi plin de căldură, am avut impresia că nu s'a simţit în elementul său, în rolul acesta de om ajuns, blazat şi săturat. Evident că îngrate au fost şi contradicţiile textului.
In rolul medicului—rol secundar s'a prezentat foarte sobru: d-nul *Niculescu.*
D-na *Irina Nădejde* în rolul nepoatei, foarte bine ca ţinută—dar n'am înţăles un cuvânt din ce a vorbit. Poate că nedeprinsă cu sala Naţionalului şi vorbind repede s'au pierdut cele câte-va fraze din rolul *Christaniei.*
Decoruri interesante, până la jalnica pianină ce voiau domnii regisor să ne-o impună, că fiind vestitul pian „unul dintre o mie“ al virtuozului. Adevărat: să cauţi o mie, până dai de asemenea instrument....
Noroc că se mai cântă şi din dosul culiselor.
Interpreţii au fost cu căldură aplaudaţi de publicul numeros şi de excelentă calitate, ce a umplut sala Naţionalului. W.

S'au păstrat eparhiei Moldovei

jud. Baia și Dorohoi

deși au fost trecute la directoratul administrativ al Bucovinei

Am relatat încurcătura produsă de punerea în aplicare a reformei ad-tive, în lumea bisericească a eparhiei Moldovei, deoarece după noua lege, unele comune care aparţineau înainte eparhiei noastre, au fost cedate directoratelor regionale ale Basarabiei, Bucovinei si Ardealului.

Cu ocazia recentei călătorii la București I. P. S. S. Mitropolitul Pimen a supus chestiunea aceasta forurilor superioare.

S'a hotărât ca delimitarea bisericească să urmeze pe cea ad-tivă ; și în consecinţă Mitropolia Moldovei a cedat eparhiei Hotinului toate parohiile de peste Prut ; iar biserica din celelalte judeţe ad-tivă, vor reveni eparhiilor respective.

Datorită însă asiduelor intervenţiuni făcute la centru, s'a obţinut ca jud. Baia (fost Fălticeni) și Dorohoiul să rămâie tot sub conducerea bisericească a Mitropoliei Moldovei.

Astfel, începând de azi, 1 Februarie, eparhia Moldovei va cuprinde următoarele cinci judeţe : Iași, Neamţ, Baia, Botoșani și Dorohoi.

Fapte diverse

Incendiul din strada I. C. Brăteanu

Alte începuturi de incendii

Astă noapte la orele 12 jumătate, un puternic incendiu s'a declarat în locuinţa d-lui Pascu Ghetler din str. I. C. Brătianu No. 21 în lipsa de acasă a locatarului.

Focul s'a întins repede, cuprinzând lucrurile din cele trei odăi.

Pompierii fiind înștiinţaţi, au venit imediat la faţa locului, reușind să oprească întinderea focului.

Flăcările au mistuit complect mobila și celelalte lucruri din casă.

Ancheta a stabilit că incendiul se datorește unei neglijenţe.

Locatarul plecând de acasă, a lăsat un ucenic de la atelierul de clopote, care a făcut foc mare într'una din odăi. Câţiva cărbuni căzuţi pe jos au aprins lucrurile din apropiere.

Văzând focul, ucenicul a dispărut.

Începuturi de incendii

Un început de incendiu s'a declarat la bucătăria casei d-lui Șae Lantelman din str. Descălecătoare 2.

Alte începuturi de incendii s'a declarat la locuinţa d-nei Lucia Greceanu din str. Carol 42 și la locuinţa d-lui Căp. Mihailescu din str. Lăpușneanu 10.

Toate au fost localizate înainte de a lua proporţii.

Un om cinstit

D. I. Iuliţă din str. Cuza Vodă 52, a găsit pe stradă suma de 4000 lei.

Banii au fost depuși la poliţie de unde păgubașul îi poate ridica.

Alt somnambul

Un sergent de poliţie a prins astă noapte un individ necunoscut care ieșea din beciul casei d-lui D. Schvartzman din str. Sf. Sava No. 10.

Nu s'a putut stabili identitatea necunoscutului. Se pare că e vorba de un nou somnambul.

Două furturi

Fata Liza Ţurcanu din str. Procopiei 12 a reclamat poliţiei că un răufăcător i-a furat toate lucrurile din odaie.

— Poliţia cercetează pe Aurel Ivănescu din str. Sălciilor 25, prins pe când fura lemne din staţia Nicolina. Rep.

Tribunalul a arestat pe d. I. Atanasiu

șeful magaziei c. f. r. Nicolina

In numărul nostru de eri al ziarului am arătat că Judele Instructor al Cab. II Instrucţie, după un lung interogatoriu luat șefului magaziei atelierelor C. F. R. Nicolina, d. I. Atanasiu, l'a pus în libertate.

Parchetul însă a făcut imediat opoziţiei, care s'a judecat ieri la Tribunalul secţia I Camera de Consiliu. D. Atanasiu a fost apărat de d. C. Toma.

Tribunalul după o scurtă deliberare, a arestat pe șeful magaziei.

Acesta a făcut apel la Camera de punere sub acuzare, ce se va întruni azi.

*

In primele zile ale săptămânei viitoare, vor începe interogatoriile comercianţilor ieșeni, pe care Parchetul i-a denumit și cerut să fie ascultaţi în legătură cu aceste fraude.

x Inviorați mușchii obosiţi cu fricţiunea „Carmelita"
Depozit : Farmacia Polak, str. Ștefan cel Mare.

PLAN SERIOS

— Cu dragoste sinceră și cu premiul cel mare al „Opiniei", vom putea face faţă împrejurărilor.

Un protest

al studenţilor evrei

In urma regretabilelor incidente dela institutul de chimie din Iași, a fost sezisată Asociaţia generală a studenţilor evrei, cu sediul în București. Dar aceasta a refuzat să ia atitudine.

Atunci, un grup de studenţi evrei a redactat un protest contra agresiunelor de la Iași, cerînd sancţionarea actelor de violenţă pe care mereu le tolerează și chiar le încurajează toate guvernele. Protestul cere o acţiune viguroasă pentru normalizarea vieţii universitare și încetarea metodelor reacţionare care păgubesc interesele întregei studenţimi, și ale ţării.

Numai într'o singură zi protestul a obţinut peste 100 semnături. Adeziunile continuă.

DISPARIŢIA

UNEI TINERE FETE

Autorităţile poliţienești au fost rugate să pue în urmărire pe tânăra fată Maria Horschi de 17 ani, din str. Crucei 137.

Fata a dispărut dela domiciliul părintesc, de două zile. Ea este înaltă, blondă, faţa albă, ochi albaștri.

Moartea unui filantrop

Farmacistul D. Hertzenberg

David Hertzenberg a fost în viaţă un luptător. Intăia luptă îndirjită a dat-o pentru a-și valorifica dreptul de a fi proprietar de farmacie, ce i se contestă, pe motivul, că nu era încetăţenit. S'a rezboit, cu miniștri, cu organizaţii întregi, dar la urmă a învins și dreptatea i s'a recucoscut.

A doua mare luptă, a dat-o în vremuri, cu epitropia spitalului israilit, pentru ca din colegiul medical, să facă parte și fratele său doctorul Hertzenberg care era medicul cel mai popular, din acea vreme. David Hertzenberg, cu ajutorul presei de atunci, a reușit dar din nefericire doctorul Hertzenberg n'a dăinuit mult, murind prea de vreme, de febră tifoidă, contactată în execiţiul doctrinei.

David Herţenberg, a continuat să lupte, reușind să construiască școala din str. Anastasie Panu, ce poartă numele său.

A complectat, acum în urmă școala, cu o bae sistematică.

A luptat, pentru introducere, prin concurs, de noi medici la spitalul israelit, spărgând zidul chinezesc, ce ani de zile înconjurase această instituţie. Ultima luptă, a dat-o în preajma comunităţii israelite, — lupta ce s'a enervat, mai mult de cât celelalte, — dar pe care boala a întrerupt-o.

Și acum David Herţenberg, se repausează în liniștea eternă, dorită de dînsul în ultimile zile, — lăsând regrete la toţi acei, cari l'au cunoscut.

*

Corpul defunctului va fi depus astă seară la Șc. Steaua (str. Anastasie Panu), de unde mîne va porni cortegiul funebru. Dan.

„HERMETIC"

Izolare pentru ferestre și uși contra răcelei, prafului și apei

Evitare de curente latente primejdioase.
Economie 50 la sută de combustibil pentru încălzit.
Numeroase lucrări executate în localitate, printre altele Palatul Justiţiei
PATENTAT IN TOATE ŢARILE EUROPENE
Reprezentanţa pentru toată ţara
BIROU DE CONSTRUCŢII
Ing. A. KLEPPER
PIAŢA UNIREI

I N F O R M A Ţ I U N I

x **Căsătorirea divorţaţilor.**— La Mitropolie s'a primit o adresă din partea Sf. Sinod prin care se dau dispoziţiuni în legătură cu căsătorirea văduvilor prin divorţ.

In conformitate cu hotărârea Sinodului, înainte de săvârșirea căsătoriei religioase, preoţii vor trebui să se intereseze despre situaţiunea civilă a tinerilor, și în caz de divorţ să se ceară actul de pronunţare a desfacerei căsătoriei religioase de către Chiriarhul local, fără de care este oprit a se săvârși a doua căsătorie.

x CONCURSUL DE FRUMUSEŢE.—Mâine dimineaţă are loc în sala prefecturii de judeţ concursul de frumuseţe pentru alegerea nouei „Miss Iași".

Seara la orele 10 se va da rezultatul concursului la balul din sala „Sfatului Negustoresc" unde se va proclama „Miss Iași".

Ultimele înscrieri pentru concurs se primesc mâine dimineaţă la secretarul juriului.

x Comisia delegată de Consiliul facultăţii de medicină se va întruni Luni seara, pentru a discuta proectul de reformă a legei învăţământului superior.

x D. Al. Ștefănescu, inspector general administrativ, a primit însărcinarea să ancheteze încidentele electorale de la Roman și să stabilească dacă prefectul are vreo vină.

Avocaţii
Medicii
Inginerii
Magistraţii
Ofiţerii
Profesorii
Ziariștii
Demnitarii
Artiștii
Funcţionarii
Studenţii
Comercianţii
Industriașii
Bancherii
Liberalii
Naţ.-Ţărăniștii
Averescanii
Lupiștii
Iorghiștii

și-au dat întâlnire cu toţii mâine Duminică seara la balul frumuseţii din elegantele saloane ale „Sfatului Negustoresc" unde vor participa toate candidatele la concursul de frumuseţe și se va proclama oficial „Miss Iași 1930".

x Poliţia cercetează reclamaţia introdusă de d. C. Ifrim din str. Tatarași, contra d-lui farmacist Buccinschi. Acesta s'a obligat să vândă reclamantului un pian luînd și un aconto de 20,000 lei.

Acum (după cum susţine d. Ifrim) nu-i mai restitue nici suma, nici nu se ţine de obligaţia de a-i da pianul.

x D. dr. C. Bart a fost numit asistent definitiv la laboratorul de bacteriologie de pe lângă facultatea de medicină din Iași.

x Prin scoaterea unui oblon dela p r ă v ă l i a comerciantului Const. Croitoru din Aleia Copou 3, hoţii au furat sticle cu băuturi spirtoase, ţigări, tutun, mezeluri, un ceas și 15.000 lei.

x FILANTROPIE—Grupul *„Toimchei Zeikeinim"* invită pe toţi membrii, precum și pe toţi acei ce se interesează de bunul mers al grupului, de a lua parte la solemnitatea distribuirei efectelor la Azilul de Infirmi de pe lângă Spitalul Israelit, ce va avea loc mâine Duminică 2 Februarie ora 3 p. m. *Comitetul*

Două donaţiuni de câte 100 mii lei

pentru seminarul Veniamin și o biserică din Neamţ

Mitropolia noastră a fost înștiinţată despre importantele donaţiuni făcute la două instituţiuni religioase din eparhia noastră.

Prima donaţiune de 100 mii lei este făcută de către P. S. Episcopul Visarion al Hotinului, seminarului Veniamin din Iași, cu ocazia patronului acestei instituţiuni de cultură bisericească. Fondul acesta va folosi la întreţinerea copiilor săraci.

O altă donaţiune de 100.000 lei a fost făcută de către d-nii : prefect Gh. Isăcescu și deputat Gh. Măcărescu (Neamţ) pentru construirea unei biserici la parohia Răcăciuni din acel judeţ.

Sunt gesturi demne de imitaţie.

x CONVOCAREA MEDICILOR.—D-nii medici, membri ai Asociaţiei generale a Medicilor Fil. Iași, sunt rugaţi a se întruni *Duminică 2 Februar a. c. ora 5 p. m. în localul Cercului A. M. I.* pentru alegerea comitetului Filialei Iași pe anul 1930, cum și pentru a discuta, dacă faţă de noua împărţire administrativă a ţărei și faţă de faptul că Iașul este centru universitar cu facultate de medicină, ce deservește și Basarabia și Bucovina, nu e timpul, ca, fără a se retrage din Asociaţia generală, *medicii să se constituiască în o nouă Asociaţie din Moldova, Bucovina și Basarabia, cu sediul la Iași.*

Aceasta fiind a 2-a convocare, conform statutelor, alegerea comitetului filialei pe 1930 se va efectua cu ori ce număr de membri prezenţi.

x **Expoziţi.**— In localitate sunt deschise următoarele expoziţi de pictură :

D-ra Ancotz în sala „Viaţa Românească" din str. Alexandri.

Panciu în sala Brașcu din str. Lăpușneanu.

Erco în sala Lupu Nuţă din aceiaș stradă.

Lilian Gall în sala Gabrovenschi din strada Lăpușneanu.

x D. ministru Costăchescu a sosit astăzi dimineaţă în localitate unde va rămâne până după alegerile judeţene.

Insoţit de d. V. Petrovanu, d. Costăchescu a plecat în judeţ, spre a vorbi la întrunirile din Șipote și Andrieșeni.

x *Șezătoare* Astăzi Sâmbătă 1 Februarie ora 8 jum. seara va avea loc în Sala Palatului Camerei de Comerţ o șezătoare literară-artistică a cercului cultural „Ronetti Romau".

Dl Av. C. Vasiliu va vorbi despre: „Aspecte și orientări în viaţa publică și politică".

Poetul Lesnea, Dl Mil. Guttman artiști și artiste dela Teatrul Naţional, precum și câteva elemente valoroase ale Conservatorului de arta dramatică, vor da concursul pentru reușita programului artistic.

Va urma muzică și lectură. Intrarea liberă.

x Biserica Todirești-Vaslui, a fost jefuită, furându-se covoare și banii din cutia milei.

In legătura cu acest furt, este urmărit un oarecare Ion Cenușă, paraclisier la această biserică.

x Doctorul **BRENER** *specialist mamoș*, boli de femei, consultaţii de la 2 până la 6 p. m.

Vechiul magazin „GHEMUL ROȘ"

Depozitul Central de Ciorapi
Centrala Iași, strada Cuza-Vodă No. 50
Sucursala „ „ I. C. Brătianu No. 189

care vinde cel mai eftin în Iași

A pus în vânzare *transporturi mari de pânzeturi* pentru Lingerie de damă și anume :
Opal imprimat, ultima creaţiune Parisiană, Toile Tarare, Pouplinuri, etc.
Pânză, lăţimi speciale pentru cerceafuri.
Atenţiune ! *Prosoape pluşate* calitate *superioară* Lei 90 bucata.

ECOURI

— Toate elevele școalei David Herzenberg, atât cele de curs primar cât și cele de curs profesional sunt obligate a se prezenta *numai de cât* la școală Duminică ora 8 dimineaţa.

— *Asociaţia Culturală a Femeilor Evreice* redeschizând ciclul șezătorilor săptămânale, i n v i t ă membrele și publicul la conferinţa cunoscutului publicist din Cernăuţi Dl. *dr. Manfred Reifer,* director al ziarului „Neue Jüdische Rundschau",—care va vorbi despre „O lume care dispare". O pagină din luptele religioase.

Conferinţa va avea loc Duminică 2 Febr. ora 4 jum. în Sala Organizaţiei Zioniste Palat 2.

— **TINERETUL** înscris în societatea „OR CHADAȘ" este rugat a se întruni mâne Duminică dimineaţă la ora 11 jum. la locuinţa d-lui dr. Emanoil Ștein Strada Costache Negrii 25.

Pot lua parte și persoane care vor să se înscrie în Secţia Tineretului.

— Dr. I. Segal-Caritas, specialist în boli de ochi, reîntorcându-se din străinătate, Clinica bolilor de ochi din str. Vovidenie 11, a fost dotată cu cea mai modernă instalaţie de ionizaţie și Phototerapie oculară (Metodă nouă din Paris).

SPECTACOLE

— Ultimele 2 zile Sâmbătă 1 și Duminică 2 Februarie se mai represintă la *Elysée* formidabilul program : Extraordinarul succes *Paris-Girls* cu *Suzy Vernon Doamna fără Voal* . . . cu Lyl Dagover și Gösta Fkman precum și Pat Patachon Excursioniști—Film Gaumont prod. 1 9 3 0.

Publicul este rugat a veni din vreme spre a avita aglomeraţiile de la Casă.

INSERŢIE 1)

Domnule Director,

Relativ la o notiţă din ziarul Dv., vă rog să binevoiţi a publica că n'am tăiat niciodată o vacă moartă, ci, după cum se constată din certificatul eliberat de d. Medic veterinar primar al Judeţului, cu No. 162 din 30 Ianuarie și certificatul Primăriei Copou No. 127 din 1 Februarie, vaca tăiată de mine a fost vie și a fost tăiată în mod reglementar, după ce s'au făcut constatările de rigoare.

Deasemenea am plătit și taxele la timp.

Informatorul Dv., a fost indus în eroare de către un rău voitor, pe care, desigur că îl voi demasca la timp.

HAIM L. IACOB
Com. Copou

1) Redacţia nu răspunde de cele publicate în această rubrică.

Mult întristatii : Sabine, soţie, Carol, Bertha Herzenberg cu copiii ; Marcu, Lydia Herzenberg cu copilul ; Roza Herzenberg cu copiii ; Rachela Herzenberg cu copii, fraţi și cumnate ; familiile Lieberman, Girard și Gelberg precum și nepoţi și nepoate, au nemărginita durere de a aduce la cunoștinţă moartea iubitului lor

David Herzenberg

Farmacist. Maior în rezervă ofiţerul „Coroanei României" și altor decoraţii,

decedal în ziua de Sâmbătă 1 Februarie, ora 5 dimineaţa.

Ceremonia funebră va avea loc Duminică 2 Februarie ora 2 d. a., cortegiul pornind de la Școala „Steaua David Herzenberg" Str. Anastasie Panu, unde se află depuse rămășiţele pământești.

Aceasta în locul ori cărei alte înștiinţări.

Comunitatea Israelită Iași

aduce la cunoștinţă încetarea din viaţa a fruntașului evreu

David Herzenberg

fost președinte al Secţiei Culturale și roagă întreaga populaţie evreiască a orașului să asiste la înmormântare care va avea loc mâine Duminică 2 Februarie, ora 2 d. a.

Cortegiul va porni dela școala „Steaua".

Comitetal Societăţii filantropice „Steaua" și al școalelor primare și profesionale de fete „David Herzenberg" cu adâncă îndurerare aduce la cunoștinţă încetarea din viaţă a președintelui său

David Herzenberg

și roagă pe toţi membrii societăţii, ca și pe toţi acei care l'au cunoscut pe vrednicul și neobositul luptător pentru toate chestiunele de interes general, să participe la înmormântarea care va avea loc Duminică 2 Februarie 1930.

Ceremonia funebră va începe la orele 2 d. a. precis în hol-ul școalei care-i poartă numele.

Corpul didactic al școalei primare și profesionale de fete „David Herzenberg" are nemărginita durere de a anunţa pierderea neașteptată a scumpului și veneratului său

Președinte

David Herzenberg

încetat din viaţă după o scurtă și grea suferinţă.

Cortegiul funebru va porni dela școala care poartă numele, și căreia i-a închinat tot sufletul și toată activitatea sa.

ULTIMA ORĂ

LIBERALII SE RETRAG DIN ALEGERILE JUDEŢENE?

PENTRU EVITAREA UNUI RĂZBOI CIVIL — D. VINTILĂ BRATIANU LA REGENŢĂ

Bucureşti 1. — Din cercuri liberale s'a răspândit astă noapte ştirea, că partidul liberal se va retrage din alegerile judeţene şi comunale.

D. Vintilă Bratianu a primit numeroase telegrame şi rapoarte din ţară, în care i se arată că abuzurile administrative şi violenţele împiedecă propaganda şi crează o situaţie primejdioasă pentru armonia socială.

Şeful partidului liberal a avut o consfătuire cu fruntaşii, şi apoi a cerut o nouă serie de lămuriri şefilor de organizaţii.

Se spune că conducerea partidului a şi luat hotărîrea retragerei din alegeri. In curînd d. Vintilă Brătianu se va prezinta în audienţă la Inalta Regenţă, şi va anunţa retragerea, explicînd că partidul liberal vrea să înlăture un adevărat război civil, deoarece aşa cum decurg lucrurile, toată ţara va fi însîngerată, iar liniştea publică grav compromisă.

*

D-nii dr. Angelescu şi R. Franasovici s'au prezintat d-lui Mirto la ministerul de interne, arătându-i halul în care se găseşte fostul deputat de Buzeu d. Pompiliu Ionescu, grav maltratat de agenţii guvernului.

D, Mirto a promis că va dispune să se facă o severă anchetă.

Modificarea legii electorale

este anunţată de d. Maniu

Bucureşti 1.—Intr'o convorbire cu ziariştii, d. Maniu a confirmat aseară ştirea că guvernul este preocupat de modificarea imediată a legii electorale.

Modificarea aceasta şi realizarea statutului minorităţilor sunt cele două chestiuni pe care guvernul ţine să le înfăptuiască cu precădere.

Chestiunea electorală va fi discutată curînd în consiliul de miniştri; apoi o comisiune specială va redacta proectul de modificare.

Infiinţarea unui muzeu de odoare bisericeşti

AL MITROPOLIEI MOLDOVEI

Descoperiri de podoabe scumpe—A fost găsit un portret al lui Ştefan cel Mare

Acum câtva timp, cunoscutul profesor şi critic de artă, d. I. D. Ştefănescu, a fost în localitate, cu care ocazie d-sa a avut o întrevedere cu I. P. S. S. Mitropolitul Pimen, căruia i-a solicitat permisiunea să viziteze şi să studieze arta morală şi odoarele sfinte din mânăstirile bogate ale eparhiei Moldovei.

Inaltul Chiriarh a aprobat distinsului profesor această cerere; iar d. Ştefănescu a început să viziteze locaşurile sfinte durate în urmă cu veacuri de către domnitorii Moldovei.

*

Dela primele studii pe care le-a făcut pela bisericile din jud. Neamţ d. prof. Ştefănescu a rămas cu adevărat surprins de constatările făcute: bogăţia de podoabe scumpe pe care le deţin mânăstările moldoveneşti, este unică în toată ţara.

Dar ce este mai interesant d. Ştefănescu a descoperit în bisericele din jud. Neamţ câte-va icoane şi alte obiecte bisericeşti, care sunt foarte vechi şi executate într'o artă deosebită şi a căror valoare artistică este deosebit de însemnată.

Indemnat de aceste prime descoperiri, d. prof. Stefănescu a continuat cercetările sale la mânăstirea Bistriţa.

Aici pe lângă alte constatări şi studii interesante, distinsul cercetător a făcut o descoperire senzaţională. In paraclisul vechei mânăstiri, pe un perete, sub un strat gros de var, d-sa a găsit o pictură veche originală, reprezentând un interesant portret al lui Ştefan cel Mare.

Chipul marelui Voevod care este pictat cu o deosebită măestrie, în culori, s'a păstrat foarte bine; şi reprezintă figura senină a lui Ştefan cel Mare, într'o atitudine şi la o vrâstă, dela care nu avem nici o altă pictură.

D. Ştefănescu a comunicat I. P. S. S. Mitropolitului Pimen interesantele descoperiri pe care le-a făcut la mânăstirile din eparhia noastră, fapt de care Inaltul chiriarh a fost plăcut impresionat.

Cu această ocazie d. Ştefănescu a propus I. P. S. Sale să se înfiinţeze un muzeu istoric-bisericesc al eparhiei Moldovei, în care să fie adunate şi conservate minunatele podoabe de artă care sunt împrăştiate prin mânăstirile noastre.

Iniţiativa aceasta a fost în totul împărtăşită de către Inaltul Prelat; şi s'a hotărât alcătuirea acestui muzeu, la mânăstirea Bistriţa din jud. Neamţ.

Muzeul se va instala în paraclismul zidit de Ştefan cel Mare la această măreaţă mânăstire, şi acolo vor fi adunate toate obiectele vechi de interes artistic ce se găsesc pela bisericele noastre.

S. DR.

Agitaţii în Spania

pentru proclamarea republicei

Madrid 1.— La Bilbao s'au produs mari manifestaţii republicane.

Mulţimea a cerut detronarea regelui, pe motiv că a fost un complice al dictaturii.

*

Paris 1—„Le Journal" află că d. Prieto şeful socialiştilor spanioli, a publicat o proclamaţie contra noului guvern.

Situaţia e tulbure şi nu sunt excluse surprize.

Se dă amnistia

Madrid 1.— Primul ministru Berenguer a declarat că în curând va fi restabilit regimul constituţional. Guvernul va acorda amnistia generală politică şi militară.

TULBURĂRILE COMUNISTE

IAU PROPORŢII IN GERMANIA

Berlin 1.— Poliţia a făcut pregătiri extraordinare, în vederea manifestaţiilor anunţate de comunişti pe ziua de 1 Februar. In cartierele muncitoreşti, paza a fost dublată.

Numeroşi agitatori comunişti au fost arestaţi.

*

Hamburg 1.—Ieri după amiază s'a produs o nouă ciocnire între muncitori şi poliţie, făcându-se uz de arme.

Sunt mai mulţi răniţi, iar câteva persoane au fost arestate.

Din împrejurimi sosesc grupuri de lucrători şomeri.

INCĂERARE SÂNGEROASĂ

INTRE SĂTENI ŞI JANDARMI

Ploeşti 1. — La Strîmbeni (Prahova), la un bal, se pregătiseră alegerea „frumuseţii balului". Intre flăcăi s'a pornit o ceartă, urmată de o cruntă bătae.

Intervenind jandarmii, învălmăşeala a sporit. Jandarmii au tras o salvă în aer, apoi în mulţime. Au fost răniţi flăcăul C. Rotaru şi fata Lina Ciociltău. Se face anchetă.

Catastrofă ferată

în Spania

Mădrid 1.—Expresul Madrid-Algesiras s'a prăbuşit într'un râu pe cînd trecea podul Los Barios. Sunt forte mulţi morţi şi răniţi.

65.000 EVREI

mor de foame în Rusia

Riga 1. — Ziarul „Segodnia" publică un articol al fruntaşului sionist I. Kantor din Rusia, în care se arată că, prin introducerea gospodăriei colective în sudul Rusiei, peste 65.000 evrei au rămas fără pâne şi sunt ameninţaţi să piară de foame.

In jurul ciocnirilor electorale

din jud. Roman

Roman 1. — In grava încăerare de la Băceşti dintre liberali şi naţional — ţărănişti, — în afară de fruntaşii liberali anunţaţi ieri, au mai fost loviţi următorii fruntaşi guvernamentali: dr. Popescu prefectul judeţului, St. Aprodu ajutor de primar şi ing. Popescu.

Sunt temeri că incidentele se vor repeta, de oarece spiritele sunt foarte agitate în tot judeţul.

Fil.

FELICITARE

pentru Domniţa Ileana

Telegrama următoare a fost expediat[illegible] din Iaşi, A. S. Domniţei Ileana:

— „Logodirea A. Voastre cu Contele de Hochberg, şi hotărîrea luată de a locui în ţară, ne-a umplut inimele de bucurie.

In numele meseriaşilor şi muncitorilor din Iaşi, facem Alteţei Voastre cele mai sincere urări de fericire".

(ss) Preşedinţii corporaţiilor din Iaşi: Vasile Arseni, Const. Pancu, Neculai Mărgărint, Şt. Lungu.

x ATENEUL TATARAŞI — Conferinţa d-lui *Liviu Rebreanu*, asupra poetului Gheorghe Coşbuc, ce urma să aibă loc la Ateneul Popular-Tataraşi, Duminecă 2 Februarie a. c. s'a amânat, pentru Duminecă 9 Februarie, în urma unei telegrame prin care d. Rebreanu arată că este reţinut în Bucureşti, de adunarea anuală a Societăţei Scriitorilor Români, al cărei preşedinte este.

x Dl. C. Cerchez a fost ieri primit de Inalta Regenţă.

Cc. Costică a rostit la Palat un discurs fantastic, şi probabil că Duminică vom avea amănunte.

✚

Indurerata familie Derie anunţă încetarea din viaţă a scumpei lor fiică şi soră

Nathalie Derie

Profesoară

rugând rudele şi cunoscuţii a lua parte la inmormântare care va avea loc Duminică 2 Februarie ora 5 seara la Cimitirul Eternitatea, unde se află depus corpul.

România
Corpul Portărelor Tribunal Iaşi
PUBLICAŢIUNE No. 33
Anul 1930 luna Ianuarie ziua 25

Se publică spre cunoştinţa generală că conform adresei Judec. Ocol 1 Urban Iaşi No. 1791 | 23 se va vinde prin licitaţie publică în ziua de 7 Februarie 1930 ora 10 a. m. averea mobilă sechestrată cu procesul verbal No. 3206 | 929 dela Gheorghe Stanciu la pretenţia Georges G. Maxim avere compusă din: un garderob, culoare neagră cu uşa şi saltar, o oglindă de perete, două lacere de lână, o masă de brad, două scaune cu spatare şi un cotigari de doi cai cu osii de fier având 3 roate.

Vânzarea se va face în Iaşi str. Mahalaua Frumoasă No. 5, domiciliul debitorului pe bani gata şi în asistenţa comisarului respectiv.

Şef Portărel, Gh. D. Sava
Secretar, Munteanu

LUNI 3 FEBRUARIE
TRIUMFALUL SUCCES
LOCAL de NOAPTE
cu EVELYN HOLT
Ultima creaţie a delicioasei artiste

Epitopia Spitalului Israelit din Iaşi

are durerea de a anunţa încetarea din viaţă a vice-preşedintelui ei

David Herzenberg

şi invită pe toţi membrii cotizanţi ai acestei instituţiuni de a lua parte la înmormântarea care va avea loc Duminică 2 Februarie a. c. orele 2 p. m.

Cortegiul va porni dela şcoala „Steaua" str. Anastasie-Panu 11.

Comitetul „Orfelinatului Evreesc" anunţă cu durere încetarea din viaţă a valorosului ei membru

David Herzenberg

şi exprimă familiei cele mai sincere condoleanţe.

Clubul „Concordia Iaşi

David Herzenberg

Membru al Clubului nostru s'a săvârşit din viaţă, în noaptea de 31 Ianuarie.

Imormântarea va avea loc în ziua de Duminică 2 Februarie a. c. ora 2 d. a. şi rugăm pe domnii membrii ai Clubului să binevoiască a lua parte la conducerea la ultimul lăcaş.

Cortegiul va pleca de la Şcoala „Steaua—D. Herzenberg".

COMITETUL

Consiliul de Ad-ţie al Camerei de Comerţ şi Industrie Iaşi, adânc îndurerat de moartea fostului Consilier al Camerei şi fruntaş comerciant

David Herzenberg

Farmacist

roagă pe toţi comercianţii şi industriaşii să binevoiască a lua parte la înhumarea rămăşiţilor pământeşti ale defunctului, care va avea loc mâine Duminică 2 Februarie 1930, ora 2 p. m.

Cortegiul funebru va plcca dela şcoala „Steaua" str. Anast. Panu 11, spre locul de veşnică odihnă.

Fie-i ţărina uşoară.

Comitetul Sfatului Negustoresc din Iaşi, adânc îndurerat de încetarea din viaţă a membrului ei

David Herzenberg

farmacist

roagă pe toţi comercianţii şi industriaşii a lua parte la înhumarea rămăşiţilor pământeşti care va avea loc Duminică 2 Febr. 1930 ora 2 p. m.

Cortegiul funebru va pleca de la şcoala „Steaua" strada Anastasie Panu No. 11.

Personalul Farmaciei
„David Herzenberg"
are durerea de a anunţa încetarea din viaţă a iubitului lor şef
Farmacist
David Herzenberg
decedat astăzi Sâmbătă 1 Februar

Loja Bnei-Brith din localitate, anunţă cu durere tuturor fraţilor moartea devotatului ei membru

David Herzenberg

rugîndu-i să ia parte la înmormîntarea care va avea loc Duminica 2 Februarie ora 2 p. m.

Cortegiul funebru va pleca de la şcoala „Steaua" strada Anastasie Panu No. 11.

MINUNEA SECOLULUI
în curând la SIDOLI
CURCUBEUL
DUPĂ OPERETA
DRAGOSTE DE ARTIST
SINGURUL FILM
SONOR, VOTBIT şi CÂNTAT

Local de Noapte
cu
Evelyn Holt

INFORMAŢIUNI

x *D-l Manollescu directorul Sucursalei Băncei Naţionale din localitate, a plecat ieri seara la Bucureşti, spre a pune în cunoştinţă pe conducătorii Băncii Naţionale, cu stadiul în care se găseşte chestiunea fuziunei băncilor locale.*

Se crede că proectata fuziune se va realiza în condiţii cât mai favorabile, în cursul săptămânii viitoare.

x D. ing. Enescu—Bacău, a fost numit şef al serviciului industriei şi comerţului dela directoratul regional al Moldovei.

x D. Alexandru Mihăilă, preşedintele comisiei interimare din Ciurea, membru fondator al partidului naţional-ţărănesc, a demisionat din acest partid.

x Duminică 2 Febr. ora 4 p. m. are loc în sala „Rotonda" a Şcolii de Belle-Arte din localitate conferinţa cu proecţiuni a D-lui Conferenţiar Universitar I. Gh. Botez.

Subiectul „Origina artei (Epoca Guaternară).

x In urma demisiei d-lui Bărgăuanu, comisia interimară, n'a fost încă complectată.

D. Cananău va avea o întrevedere cu d. ministru Costăchescu, pentru desemnarea noului ajutor de primar.

x **Al 5-lea Concert simfonic.** Primim: Direcţiunea Conservatorului de Muzică, sesizată de unele svonuri (pe care se fereşte a le califica) precum că solista dela viitorul concert ce va avea loc Duminică 9 Februarie orele 10 şi jum. dim. nu va veni să cânte, desminte categoric acest svon lansat de cei interesaţi a face şicane activităţii muzicale a Orchestrei şi anunţă că D-na Ersilia Roşca distinsa concertistă absolventă a Conservatorelor din Bucureşti şi Leipzig cu premiul I, soseşte la Iaşi Miercuri 5 Februarie pentru a face repetiţiile respective.

x *Locuitorii din stradela Nicoriţă* au intervenit mai de mult la primărie, rugând să se repare strada şi să se alinieze pe locul d-lui Gh. Teodorescu expropriat şi plătit de comună. S'a promis locuitorilor că cererile lor vor fi satisfăcute; dar nici până azi nu s'a făcut nimic. Ei se adresează şi prin publicitate, rugând a fi satisfăcuţi.

x **La concursul automobilistic** *dela Monte Carlo*, la clasamentul general, a reuşit cel dintâi d. Hector Petit, plecat din Iaşi cu un auto „Licorne".

Al treelea a fost clasat d. Abel Blin d'Orimout, plecat tot din Iaşi cu un auto „Studebaker".

x La Albiţa (Fălciu) s'a început construirea unui pod de beton peste Prut, în valoarea de 24 milioone lei. Acest pod va face legătură pe artera Chişinău- Crasna Bucureşti.

x D. ing. Hoisescu, directorul ministerial al Moldovei, a convocat pentru Luni după amiază la ora 5, la o consfătuire, pe toţi şefii serviciilor directoratului, pentru a se lua măsuri în legătură cu punerea definitivă în funcţiune a tuturor serviciilor acestei iustituţiuni.

x Studenţii Facultăţii de drept, constituiţi în societate, inaugurează Duminică 2 Februar, ora 4 p. m. în Aula Universităţii, un ciclu de conferinţe. Va vorbi d. profesor I. Popescu-Spineni, despre „Originea traco-dacă a împaratului Justinian".

x **Carnea consumată în Iaşi.** D. dr. Al. Ionescu, directorul Abatorului, a încheiat o interesantă statistică asupra consumului cărnei în oraşul Iaşi pe anul 1929.

Astfel s'au consumat 3.262.613 kg. de carne, ceiace revine 27 kg. de fiecare om.

In Abator s'au tăiat 48.893 vite.

La aceasta mai trebue adăugată şi carnea venită şi din afară.

x Primăria comunei Copou prin ordinul prefecturii jud. Iaşi No. 26380 din 22 Oct., a ridicat D-lui Osias Iosub din această comună autorizaţia de funcţionare a măcelăriei, pentru motivul că tăia vite în mod clandestin.

x **AGENŢIA BRAŞCU** va fi deschisă mâine toată ziua pentru a putea satisface marele număr de cereri de bilete în vederea balului frumuseţii care are loc mâine seara la „Sfatul Negustoresc".

x Funcţionarii dela regie vor serbători astă seară printr'un banchet la Podgoreanu, ieşirea la pensie a d-lor Dumitru Tonu şi Huhulea.

x D. căp. Mina Manoliu fost comandant al închisoarei militare, ieşit de curând la pensie, a fost numit pe ziua de astăzi administrator al băilor Slănic. D-sa a depus lurământul în faţa d-lui dr. Tănăsescu.

x Ministerul de Interne a dispus primăriei să suprime din noul buget suma de 600.000 lei care era până acum destinată incurajării artelor.

D. Cananău, preşedintele comisiei interimare a protestat contra acestei măsuri.

x Soc. „Or. Chodaş" va ţine astă seară o şezătoare cultural-religioasă la sinagoga Zugravilor. Va vorbi d. dr. Stein. Mâine d-sa va vorbi la Tg.-Frumos, unde s'a înfiinţat o filială a societăţii „Or. Chodaş".

x Dela d. Haim Meer din str. Aron Vodă 12, s'au furat lingerii, perdele, albituri şi covoare.

x D-nii judecători Pop, Ghica şi Ştefan (dela Ocol. II Mixt), au fost delegaţi de minister să prezideze alegerile în jud. Tighina.

x *Un mare furt* s'a săvârşit ieri noapte la fabrica de mezeluri Natan Waltman din Str. Sf. Lazăr 79.

Prin spargerea unei ferestre, s'au furat mărfuri în valoare de circa 70.000 lei.

x **Expoziţia Acontz** rămînînd deschisă încă numai pentru *puţin timp*, persoanele care au cumpărat tablouri, sunt rugate să le ridice.

Expozitia: In palatul „Vieţii Romînesti" stă deschisă zilnic între orele 9-1, 3-7.

x Primărie a primit astăzi dimineaţă instrucţiunile Ministerului de Interne, cu privire la modul de alcătuire a bugetului municipiului pe anul 1930.

Bugetul va fi alcătuit până la sfârşitul lunei Februarie.

x Membrii Societăţii *„Propăşirea Iaşilor"* din Secţia de Sport şi Turism sunt rugaţi a se întruni Luni seara 3 Februarie ora 6 sub prezidenţia D-lui Prof. Dan Bădărău, la sediul Asociaţiunei Medicilor şi Naturaliştilor din Muzeul de istorie Naturală str. I. C. Brătianu.

La ordinea zilei:

1. Comunicări
2. Albumul ilustrat şi Ghidul Oraşului.

ORA 3

LIBERALII AU FELICITAT

PE DOMNIŢA ILEANA

Bucureşti 1.—La palatul Cotroceni s'au prezintat d-nii Vintilă Brăteanu şi dr. Angelescu, care au predat felicitări prinţesei Ileană. Domniţa a fost veselă şi a răspuns mulţumind.

Fruntaşii liberali au venit la palat după plecarea naţional-ţărăniştilor, în mod demonstrativ.

Plecarea d-lui Rist

Bucureşti 1—Misiunea d-lui Charles Rist se termină în luna Martie. La începutul lui Aprii, d. Rist va părăsi ţara, după ce va face un larg raport asupra situaţiunii financiare a stabilizării monetare.

D. Charles Rist va pleca în Spania, având aceiaş misiune la Madrid ca şi la noi.

DIVERSE

Madrid 1.— Actualul guvern va dizolva Adunarea Naţională convocată de Primo de Rivera. Deasemenea va reintegra pe toţi profesorii universitari revocaţi din motive politice, printre care se află şi Unamuno.

Paris 1. — Controlul militar interaliat în Germania a încetat pe ziua de astăzi. Comisiunile speciale de control au fost rechemate în ţările respective.

— **Bucureşti 1.—D. Vidraşcu, administratorul general al pescăriilor statului, a făcut declaraţiuni senzaţionale.**

D-sa a arătat că subt trecuta administraţiune s'au comis la această instituţie fraude considerabile.

MINISTERUL FINANŢELOR.-- DIRECŢIUNEA CONTRIBUŢIUNILOR

PUBLICAŢIUNE

Se aduce la cunoştinţa generală că termenul de predarea declaraţiunilor de impuneri pe anul 1930 începe la unu Ianuarie 1930 şi expiră la 31 Ianuarie 1930.

Acest termen se prelungeşte pentru marile întreprinderi până la 15 Februarie iar pentru Societăţile anonime până la aprobarea bilanţului de către adunarea generală, însă nu peste data de 30 Aprilie 1930.

Se atrage atenţiunea celor obligaţi la facerea declaraţiunilor că nu se vor mai acorda alte termene peste cele mai sus prevăzute.

Implinirea drepturilor Statului penfru anul 1930 pe trimestrele Ianuarie şi Aprilie până la stabilirea impunerilor de către prima instanţă, se va face cu titlu provizoriu pe baza debitelor anului 1929 conform dispoziţiunilor art. 5 din legea pentru complectarea unor dispoziţiuni ale legii contribuţiunilor directe din 15 Noembrie 1927.

Cum se fac declaraţiunile

Declaraţiunile se fac:

a) Pentru impunerea veniturilor din comerţ, industrie, profesiuni şi alte ocupaţiuni necomerciale, pe formularul No. 4, iar pentru Societăţi anonime şi pentru comercianţii şi industriaşii, cari au registre în regulă şi bilanţ întocmit pe formularul No. 4 bis.

b) Pentru impunerea venitului global pe formularul No. 5.

c) Locuitorii satelor fac aceleaşi declaraţiuni pentru impunerea venitului global, însă acei săteni cari au avut în anul 1929 un venit sub 20.000 lei nu vor mai face declaraţiuni pe formularul No. 5. (A se vedea titlul: Dispense, de mai jos).

Formularele 4, 4 bis şi 5 se procură dela percepţii.

Se menţionează că aceste declaraţiuni trebuesc complectate cu toate datele prevăzute în formulare; în caz contrariu ele se consideră incomplecte şi declaranţii cad sub sancţiunile prevăzute pentru cei ce nu dau declaraţii.

Instrucţiunile pentru întocmirea şi predarea declaraţiunilor se găsesc pe acele formulare.

Ce se declară?

Veniturile din imobile, fie ele proprietăţi agricole, fie clădiri, fiind impuse la recensământ nu se mai declară decât pentru impunerea venitului global, trecându-se în declaraţiunile No. 5 veniturile aşa cum ele se găsesc aşezate pentru impozitele elementare.

Pentru imobilele neimpuse încă, declaraţia trebue dată pentru aşezarea impozitului elementar pe formular No. 3, iar pentru global în declaraţia No. 5 se va arăta locul unde este situat imobilul cu indicaţia că e neimpus.

Celelalte venituri impozabile anual se declară astfel cum ele s'au încasat de contribuabil sau sunt de încasat pe anul precedent 1929, după arătările prevăzute in instrucţiunile aflate pe formularele de declaraţiuni.

Dacă unele din veniturile cuvenite pe anul 1929 cum sunt dividendele şi tantiemele nu se cunosc, se declară ce s'a încasat în acel an pentru anul 1928.

Scăderile legale din impozite, pentru sarcini familiare şi sarcini ipotecare, urmează a fi cerute prin declaraţiuni conform art. 36 din lege; deci acei cari nu vor face declaraţia pierd dreptul la asemenea scăzăminte.

Contribuabilii cari nu pot complecta ei înşişi declaraţiunile, le vor face la percepţiile fiscale unde li se vor complecta declaraţiunile de către funcţionarii percepţiei şi vor semna, după ce vor fi lămuriţi asupra dispoziţiunilor legii.

Dispense

1) Contribuabilul care are venit sub 20.000 lei în total atât din veniturile sale proprii cât şi ale soţiei sau altor membri ai familiei sale şi pe cari le are la dispoziţie, este dispensat de darea declaraţiunei de impunere la venitul global. Dacă însă are de cerut vre-o scădere legală din impozite, pentru sarcini ipotecare sau familiare cari se acordă anual, va trebui să facă cerere tot pe formularul No. 5.

Scăderea pentru micile venituri se va face şi fără declaraţie atât în comunele rurale cât şi în cele urbane.

2) De asemenea e dispensat de darea declaraţiunei pentru venitul global contribuabilul care nu are decât un singur venit din comerţ, meserie sau profesie care se exercită în cuprinsul percepţiei reşedinţei sale şi pentru care face declaraţie separată, însă cu condiţiunea să menţioneze pe declaraţiunea făcută pentru acea impunere la impozitul elementar că nu mai are alt venit nici el, nici membrii familiei aflaţi în sarcina sa. Accastă menţiune echivalând cu declaraţia pentru global, scăderea pentru membrii familiei se va cere prin declaraţie la impozitul elomentar. Pentru orice alte scăderi din venitul global va face cerere separată pe formularul de declaraţie No. 5.

Dacă are venit numai din salariu sau mobiliar, va face declaraţie pe acelaş formular (No- 5).

Se atrage atenţiunea contribuabililor cari au venituri din salarii că nu se vor considera complecte acele declaraţii dacă nu vor fi însoţite de adeverinţa Model 19, relativă la salariile, indemnizaţiile fie în bani, fie în natură etc. primite în anul 1929, complectată de cei cari au plătit asemenea venituri. Aceste adeverinţe se găsesc la percepţii şi admnistraţii financiare.

3) Contribuabilul al cărui venit impozabil, fie global, fie elementar, judecat după cel din anul precedent, este acelaş ca şi în anul anterior şi dacă nu are nici un scăzământ de cerut şi nu şi-a schimbat reşedinţa, nici nu şi-a modificat felul întreprinderii sau al profesiunei, poate să nu mai facă declaraţie şi în acest caz se presupune că a menţinut declaraţia din anul precedent în ce priveşte veniturile, nu însă şi în ce priveşte scăderile pentru sarcini familiare sau pentru datorii ipotecare ori chirografare, pentru cari se cer dovezi în fiecare an. Deci spre a obţine pe anul 1930 aceleaşi scăderi, trebue să facă declaraţie şi să aducă acele dovezi la efectuarea impunerii când va fi citat. (A se vedea şi § 172 b din Instrucţiunile Oficiale).

De această dispensă nu pot beneficia cei obligaţi la ţinerea registrelor comerciale şi la încheerea bilanţului, întrucât cifrele din règistre nu pot fi aceleaşi ca în anul precedent şi deci veniturile în tot cazul diferă.

Sancţiuni

Contribuabilii cari nu se află în condiţiunile de dispensă sus prevăzute sau ale căror venituri s'au modificat şi nu vor face declaraţiile de impunere în termen sau le vor face incomplete vor fi impuşi din oficiu şi li se va aplica amenzile prevăzute de art. 96 din legea pentru unificarea contribuţiilor directe şi cele prevăzute de legea pentru represiunea evaziunei fiscale la contribuţiunile directe.

Stabilirea impunerilor

Impunerile se vor efectua la Percepţii în zilele cari se vor publica şi afişa la localurile percepţiilor.

Contribuabilii cari au făcut declaraţiuni vor fi citaţi.

Cei impuşi din oficiu nu se citează.

Contribuabilii vor trebui să fie prezenţi la impunere cu actele şi registrele ce au a prezenta în zilele în cari vor fi citaţi, iar cei nu se citează vor trebui să se prezinte în zilele publicate în interesul lor spre a evita impuneri eronate.

Dispoziţiuni speciale

Legea pentru represiunea evaziunei fiscale la contribuţiuni directe publicată în Monitorul Oficial Nr. 28 din 25 Decembrie 1929 intrând în vigoare la 1 Ianuarie 1930, se aduce la cunoştinţa generală următoarele:

Contribuabilii cari pentru ultimii cinci ani au omis a face declaraţiunea anuală de impunere sau nu au fost impuşi, vor fi dispensaţi de orice penalitate dacă vor declara în cursul lunei Ianuarie 1930 toate veniturile lor neimpuse în aceşti cinci ani. In caz contrariu li se vor aplica amenzile prevăzute de lege.

Contribuabilii cari au de plătit amenzi din contravenţiuni definitiv constatate la contribuţiuni directe, vor plăti impozitele datorate pe baza proceselor verbale de contravenţiuni până la 1 Aprilie 1930.

Contribuabilii, cari au de plătit rămăşiţa din impozite şi taxe, vor fi scutiţi de plata dobânzii de întârziere de 10% dacă le vor achita până la 30 Iunie 1930.

Ministrul finanţelor, VIRGIL MADGEARU

p. Director, IORDAN ŞTEFĂNESCU

Conform ultimelor dispoziţii ministeriale, depunerea declaraţiunilor s'a amânat până la 8 Februarie.

Moartea unei mari cîntăreţe

Marea cîntăreaţă germană *Emmy Destinn a* încetat subit din viaţă, în vrîsta de 51 ani, în urma unui atac de inimă

Ea s'a născut l Praga, s'a stabilit d timpuriu la Berlin şi a debutat la Opera Regală, distingîndu-se în special în rolul Valentinei din opera „Hughenoţii".

Cum s'ar putea dezvolta Cooperaţia, în ţara noastră

Un program de activitate cooperatistă

Din partea d-lui M. D. Atanasiu-Iaşi, primim următorul program care concentrează o sumă de propuneri utile pentru dezvoltarea Cooperaţiei la noi:

1) *Flnanţarea eftină şi la timp*, prin consorţii străine, prin Banca Naţională a României, prin Banca Centrală Cooperativă şi sucursalele ei, etc.

a) *Avansurile pe gaj de mărfuri şi în special de cereale*, depuse în magaziile C. F. R. şi particulare, bine întreţinute, închiriate pe numele Băncei Centrale Cooperative, sau a unităţilor cooperative, asigurându-se de Cooperaţie mărfurile la cele mai culante şi solide societăţi de asigurare contra incendiului, iar pe C. F. R. contra furturilor prin spargere.

Societăţile de asigurare cu care am convenit principal pentru asigurarea furturilor prin spargere este: „Loydul Englez" Londra sucursala Bucureşti, „Generala", „Naţionala" Bucureşti, şi la orice alte societăţi de asigurare ce ne-ar cere Banca Naţională sau consorţiul ce finanţează, etc. Aceste măsuri de asigurări le facem fie direct, fie prin societăţile de pază particulare, bine organizate de Ministerul de Interne; intre care societăţi este şi una creată de mine în 1924 „Paza şi asigurarea Cetăţănească" fiind acum în tratative cu C. F. R., pentru paza de zi şi de noapte a mărfurilor depozitate în magazii sau în vagoane în curs de transport. Iar prin agenţi secreţi (acoperiţi) vom urmări funcţionarii abuzivi C. F.-rişti dela cântar, vămuire, reaferturi, pentru obţinerea de vagoane, etc. Obligaţiunile acestor societăţi de pază particulare sunt de a face o pază conştiincioasă şi a da despăgubiri pentru furturile reasigurate la cele mai mari societăţi de asigurare şi reasigurare din ţară şi străinătate. Asigurările contra incendiului şi contra furtului contribuie într'o largă acordare creditelor.

b) *Portofoliu real.*

c) *Avansuri asupra facturilor de mărfurile predate unităţilor militare şi instituţiilor* cu procese verbale, de predare, rezultate din contracte încheiate între acele unităţi, instituţii, şi Centrala Cooperativelor sau unităţile Cooperative.

2) *Organizarea sistematică a comerţului de cereale, selecţionarea lor* pe calităţi şi greutăţi în ochiuri deosebite a magaziilor.

a) *Pentru exportul cerealelor* a făinei, a cherestelei, a se intra din timp în tarative cu centralele Cooperativelor din ţările importătoare şi cu casele mari de cereale, pentru a se stabili condiţiile şi primi la timp acreditivele.

Când concurenţa străină este prea mare, cei în drept trebuie să reducă taxele de export. Numai aşa se poate încuraja agricultura şi echilibra balanţa economică menţinând astfel şi pentru consumul intern preţuri rezonabile şi încăpătoare.

b) *Organizarea pe capitale de judeţ a aprovizionărilor armatei şi* instituţiilor prin Cooperative, preferindu-se deacoamdată Cooperativele şi Băncile Populare reorganizate şi care au datorii Centralelor Cooperative salvându-se astfel zeci şi sute de milioane, bine înţeles luându-se toate măsurile de garanţie.

In acest scop se impune:

3) *Organizarea sistematică a depozitelor de mărfuri în comision* de cereale, băcănie, maşini, agricole, ferărie, bumbacuri, cherestea, etc. căci nu se mai poate admite ca într'o ţară unde există de atâţia ani un Minister al Cooperaţiei, Cooperativele să se aprovizioneze dela speculanţii ce le sunt duşmanii de moarte.

*

Pentru înfăptuirea acestora de mai sus trebuiesc negreşit oameni conştiincioşi, pricepuţi, şi cinstiţi mai ales, şi aceşti oameni nu se pot căpăta ori forma, de cît în următoarele condiţiuni:

a) Participarea la beneficiile nete a tuturor funcţionarilor colaboratori şi pe lângă salariile modeste pentru strictul necesar, aşa cum se practică în străinătate (în proporţie cu situaţia în Cooperaţie şi serviciile reale ce le aduc).

Mulţi dintre funcţionarii Cooperativei îşi iau şi astăzi acele beneficii, însă pe căi piezişe, ori chiar necinstite, care ating grav prestigiul Cooperaţiei, izbind adesea de moarte în unităţile Cooperaţiei, — cu care vin în conflict sau chiar concurenţă.

Pe lângă participarea la beneficii, şi:

b) Educaţia Personalului Cooperaţiei în spirit Cooperatist de solidaritate şi înţelegerea marelui rol ce Cooperaţia îl are de îndeplinit mai ales în România, educaţie ce se poate face prin conferinţe regionale sau Centrale, practice, cum şi prin scris.

*

Spiritul regionalist şi chiar antiromânesc ce există în multe părţi din ţară, şi mai ales în Basarabia, unde nu am auzit un cuvânt românesc la toate şedinţele Federalelor din Centrul şi sudul Basarabiei; cum şi cuvintele exprimate şi faptele săvârşite cu duşmănie chiar la adresa şi pe contul cooperaţiei din vechiul regat, constituie o stare de lucruri ce nu mai poate fi tolerată, compromiţând complect ideia de cooperaţie.

Educaţia Cooperatistă a mulţimei şi în special a conducătorilor instituţiilor publice şi particulare cari principial refuză aprovizionările prin Cooperative, să se facă prin şezători şi conferinţe bine organizate şi cercetate, prin scris şi mai ales prin îndrumări practice şi incurajare spre cooperaţiea elemente lor cinstite şi destoinice de care se simte atâta nevoie.

Prin îndrumarea acestor elemente ce s'ar putea recruta şi din noii pensionari încă tineri şi viguroşi, cu ceva stare materială şi deprinşi cu munca, s'ar stârpi atâtea clase de intermediari, între producători şi consumatori şi cari nu fac decât să scumpească traiul; iar cooperaţia ar lua dezvoltarea de mult aşteptată.

Deasemenea s'ar ajunge şi la formarea de contabili şi mai ales de vânzători, astăzi adevăraţii cioclii ai cooperaţiei de consum, fără nici o pregătire decât dorul de jaf.

Şi în fine, în interesul obştesc, Oficiul Naţional al Cooperaţiei Române, pe lângă controlul permanent prin reprezentanţii săi, trebuie să dea tot sprijinul la timp, atât pentru salvarea şi întărirea actualelor cooperative şi Bănci Populare expuse lichidărilor, cât şi pentru înmulţirea lor, aşa în cât tot publicul să recapete încrederea în cooperaţie, singurul mijloc prin care se poate salva, desvolta, şi consolida economia noastră naţională.

M. D. ATANASIU
Economist Iaşi

Ştiri silvice

Licitaţiile de păduri după noua lege

Casa Pădurilor, autonomizată, a dat org. Silvice din ţară circulara:

— „Pe ziua de 1 Ianuarie 1930 intrând în vigoare noua lege a Comptabilităţii publice (M. Ofic. 167 partea I din Iulie 1929), — prin care se aduc importante modificări la vechea lege, mai ales asupra *termenului* în care trebue aprobat rezultatul licitaţiilor, să se studieze noile dispoziţiuni, conformându-se strict.

Se va înaita Casei pădurilor, chiar din ziua licitaţiei actele cu rezultatul lor, pentru cele ce depăşesc competinţă Direcţiilor, întrând în cea Ministerială (peste 200.000 lei), iar recipisa de garanţie după primirea primirea de la Ad-ţia financiară se va păstra la Direcţie până se va decide asupra rezultatului licitaţiilor.

Pentru pădurile ce se licitează atât la Direcţii cât şi la C. Păd., se va raporta *telegrafic* chiar în ziua licitării dacă s'au prezentat amatori pentru ce loturi de păduri şi preţul maxim obţinut!

Explicaţii, asupra acestei Legi, se vor da ulteriori, după ce se va vota „*Legea Casei Autonome*" a pădurilor Statului.

WILLIAM FINKELSTEIN
AVOCAT
Str. Lăpuşneanu 20
Interpret şi traducător autorizat pentru l. germană, pe lîngă instanţele judecătoreşti din Iaşi.

Impresii literare

FREUD ŞI LEONARDI

Note pe marginea cărţii d-lui N. Şerban: **Leopardi sentimental** *(Shampion, 1913)*.

Un fenomen străvechiu se repetă stăruitor din epocă în epocă. O ideie paralizează la un moment dat creerul mulţimei de papagali anonimi. Se pare atunci că s'a descoperit esenţa supremă a lucrurilor.

„Marile curente de idei" nu sunt de cât aspectele felurite ale acestui psitacism. Panorama nechibzuitei reformări burleşti este într'adevăr interesantă.

Veacului trecut, de ex. îi revine ideia darwinismului. S'au văzut atunci oameni bătrâni, serioşi şi cu poziţii onorabile în societate, profesori, doctori, apucaţi de un fel de furie subită, numită curent entuziazm. Darwinism în ştiinţă, darwinism în literatură, totul fusese darwinism.

N'a trecut mult şi au venit o serie de falimente: falimentul religiei, falimentul ştiinţei, falimentul artei, etc. Nu mai rămăsese nimic în picioare. Totul se prăbuşea, iar în faţa tragicului spectacol, câţiva solitari privea unul la altul, căinându-se admirativ.

Vai! ce sceptici sntem! Ce secol! Ce secol!

Natural, astăzi, „ideile" secolului trecut nu par deloc înspăimântătoare. S'au făcut descoperiri nouă, s'au creiat divertismente noi. Nu vreău să mai pomenesc de Bergson, mirat el însuşi de ingeniozităţile discipolilor. Vreau să vorbesc de cealaltă nebunie în massă, psihanaliza. Agreabilă, categorică şi convingătoare, teoria doctorului german a făcut furori. Oameni inteligenţi nu pot scăpa de ea ca de obsesie. Nu e domeniu de activitate intelectuală, unde să n'o găseşti instalată comod şi până la noi dispoziţii, definitiv. Roşi de emoţie, cu inima palpitândă, toţi aşteaptă, se pare, ivirea unui miracol uriaş.

Omul fiind, aforistic, un animal entuziast, este în acelaş timp subiect de comedie nesfârşită.

*

O carte ponderată, fără exagerări, apărută într'un timp când banalizarea psihanalizei nu se făcuse încă, trebuie să ne apară, prin felul ei de izolare, într'o ludeosebită. „Leopardi sentimental" a d-lui N. Şerban, dovedeşte că ceva din teoria lui Freud, s'ar putea aplica prevăzător şi în domeniul atât de delicat al artei. După d. N. Şerban, pesimismul marelui poet italian nu s'ar datori nici degenerescenţii, cum au crezut-o unii, nici împrejurărilor nenorocite ale vieţei sale. Acest pesimism s'ar datori mai degrabă sentimentalismului lui Leopardi. Pas cu pas, cercetând viaţa sa amoroasă în *Diario d'amore*, s'ar putea constata că poetul era cuprins în întregime de dorinţa de a poseda şi de a fi iubit. Refularea dorinţelor, clocotul pasiunilor înăbuşite, iată celace Leopardi însuşi numea viaţă sa interioară.

De aici şi pesimismul integral al filozofiei sale. Cu cât viaţa interioară era mai intensă, cu atât mai mult sentimentul morţei, neantului, urâtului, îl încerca mai puternic.

Astfel Leopardi, observă d. N. Şerban întrebuinţând o expresie freduiană, nu a spiritualizat ideia, ci a sexualizat întrucâtva studiul ei. După această părere, **nu numai concepţia asupra lumei ne apare altfel, ci însăşi estetica leopardiană, o estetică a vagului, a imprecisului. Un peisaj evocat de Leopardi nu are de cât valoarea amintirii pe care el o provoacă. Aşa că el nu a iubit niciodată prezentul decât întrucât el era amestecat cu speranţele sau deziluziile trecutului. Ca şi lui Musset, chinurile trecutului şi sunt dulci şi scumpe.**

Leopardi a fost studiat şi interpretat în diferite moduri. Punctul de vedere al d-lui N. Şerban poate avea astăzi valoarea noutăţii. Scopul acestui articol n'a fost analiza unei cărţi, care ar deforma pur şi simplu ideile cuprinse în ea. Dar astăzi, când Giraudoux a denunţat până şi *freudismul* lui Racine, cartea d-lui Şerban, explicabil criticată la apariţia ei în presa italiană, ar fi, fără îndoială, în ritmul timpului. O cercetare nouă şi amănunţită a celor în drept, o lectură pentru cei curioşi, s'ar impune.

Al. Dimitriu-Păuşeşti

Săpun de rufe
calitate superioară, fabricat din untdelemn pur
Kgr. Lei 30.—
„VENERA"
Zimmer & C-ie S. A. R.
Iaşi, str. Ştefan cel Mare 18

Dr. GR. DIMITRIU
Asistent al clinicei dermato-sifiligrafică
Medic-şef al secţiei dermato-venerică de la spitalul militar
consultă în fiecare zi
între orele 5—8 după amează
in str. Sft. Sava No. 2.

RIME VESELE

Concursul de frumusețe

...în versuri

V. Petrovanu

Alegînd la Prefectură
Frumusețea primăverii,
Vezi, să nu te'ncarci de ură
Dela fiicele Venerii.

I. Teodoreanu

Un subiect nou de roman
Vei avea pentru-acest an—
Numai să alegi pe Miss
Și să te apuci de...scris

St. Dumitrescu

Ai s'alegi numai finețea,
Armonia din figură?
Ori ce bine-s combinate
Tonurile, la...pictură?

C. R. Ghiulea

„Opinia" ce scrie?
E-o Halima întreagă—
Directorul, nu știe
Pe cine să aleagă.

I. Mateescu

Corp de marmoră „Carara"
Ca cioplit par'că cu dalta...
Vezi, influențat de „unii"
Să n'alegi cumva pe „alta".

D-na General Constantinov

Incîntătoare Doamnă
(Te-am cunoscut cîndva)
Și de a-și fi președinte,
„Miss Iași" te-ași proclama.

D-na Bianca Stein

Cînd femeile aleg,
Sînt extremele în joc:
Ori ești cunoscută bine,
Ori...ești cu prea mult noroc.

D-na Dr. D. Anghelescu

Ce rost are, ca un doctor
In comisie să fie?
Cînd roșeața din obraji
O găsești la drogherie?

L. Paul

Inscriind atîtea fete
Vezi, să nu te perzi cu...firea
...S'ar putea să te îmbete
Cîte una..cu privirea.

Frumuseților Ieșene

N'am să vă aduc omagii
N'am să vă ridic în slavă;
Cu cît floarea-i mai frumoasă,
Are și mai multă-otravă.

Aurel Cerna

Una care vrea să fie

„soția" actorului Aurel Munteanu

Un răspuns năstrușnic

In legătură cu anunțul matrimonial al actorului Aurel Munteanu, am primit această scrisoare:

Stimate Domn Director

In onoratul dv. ziar, cu data de 24 Ianuarie 1930. a fost inserat anunțul, prin care simpaticul artist eșan d. Aurel Munteanu aviza cititoarele că este în căutarea unei neveste.

Cum întrunesc toate condițiunile impuse de d-sa, aș fi foarte fericită să-l invit să-mi ceară mâna.

Sufăr însă de o anomalie, care nu cred să fie pe placul d-sale. M'am decis, deci să-i pun o întrebare prin onor. dv. gazetă.

In speranța că veți da ospitalitate rîndurilor mele vă transmit cele mai cordiale salutări și mulțumiri.

*

Domnule Munteanu

Citind informația din ziarul „Opinia" m'am bucurat f. mult, văzând că o apropiere între mine și d-ta ar deveni posibilă.

Intrucât întrunesc toate condițiile impuse de d-ta, îmi iau dreptul de a-ți impune o singură condiție—numai una—care cred pentru d-ta ar fi de mică importanță. Etatea mea este 18 ani și o zi, confesia catolică, câștig lunar 15.000 lei, zestre 500,000 lei, rochii de dame, dar sînt... hermafrodită.

Dacă sunteți de acord cu condițiunea pe care o voi pune mai jos, alianța între noi, este ca și făcută.

Primiți să fiți femeie în timp ce din cauza anomaliei mele voi fi mascul? **Dacă da! fixați o dată când ne putem întâlni.**

A-și fi foarte fericită, să vă pot avea de soț și..... de soție.

Cu dragoste

Zamfira Dobrovici
funcționară-Iași

x *Crema Khasya* menține frăgezimea naturală a feței, făcându-o netedă și fină. Depozit: Farmacia Pollak, str. Ștefan cel Mare.

CĂDEREA LUI PRIMO DE RIVERA

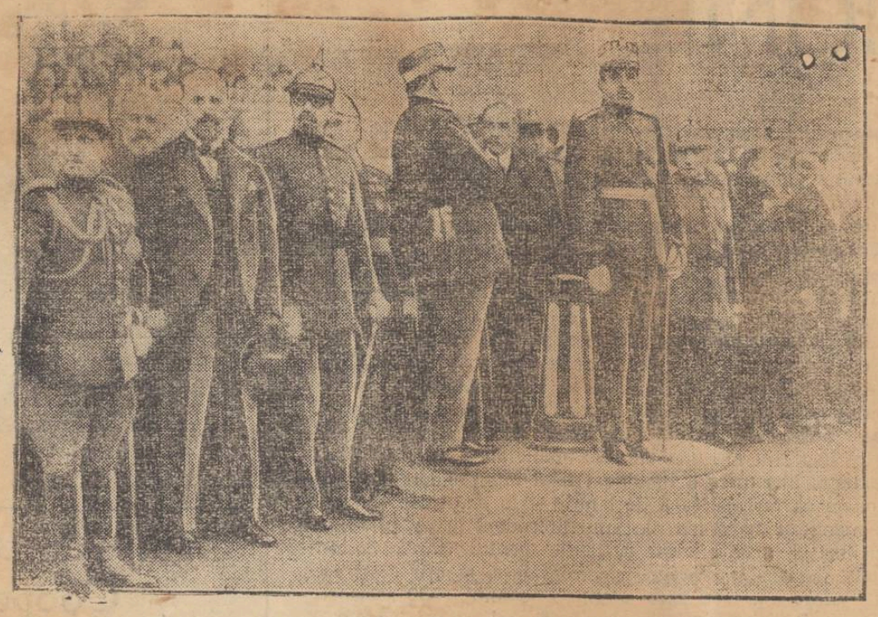

Solemnitatea inaugurării expoziției internaționale din Barcelona. Ultima oară când Primo de Rivera a apărut la o festivitate, în calitate de prim-ministru. Clișeul arată în față pe Regele Alfons, iar alăturea, fostul dictator De Rivera.

Schimb de tineri specialiști între diferite țări

UN AVANTAJ ACORDAT DE AMERICA

Camera internațională de comerț, care își are o reprezentanță și in Capitală, a luat inițiativa, de a se face un schimb între diferite țări de tineri specializați în științele economice.

Schimbul acesta, care prezintă o însemnătate deosebită, are ca primă condițiune ca tinerii să aibă o ocupațiune bine definită, în ramura economică și urmează să cunoască țara, în care se duce. Deasemenea să fie la adăpostul nevoei și să vie numai în scop de a-și mări cunoștințile pe care le va valorifica când se va înapoia în țara lui. Salarul lui, îl va primi de la Casa străină, în care va funcționa.

Spre a învedera importanța acestei inițiative, ajunge să arătăm că pentru acești tineri, Statele-Unite, au suprimat greutățile, de intrare în America.

De toate acestea Camera de Comerț din Iași, a fost încunoștiințată.

Dan

Cronica filmului

Un regisor român la Hollywood

El este originar din Chișinău, și după ani de mizerie, a ajuns astăzi celebru

Lewis Milestone, sau pe numele adevărat (Leiba Milștein), acest mare regisor este basarabean, de origină din Chișinău. El se numără astăzi prtntre cei mai mari regisori din Hollywood.

De mic copil, a părăsit Basarabia, luând drumul spre America. Armata a făcut-o, ca soldat american, alături de unul din Frații Warner, actuali conducători ai consorțiului „Warner Bross". După ce își făcu stagiul militar, el practică acele meseria de fotograf de bâlciu. Având puțin talent, Warner îl introduse în studio, unde ajunsese asistent de regie.

După puțin timp de practică, el se perfecționa atât de bine, încât ajunse regisor, primind un frumos angajament dela casa de filme „Paramount",

Primul film pe care l-a înscenat este „Frați de arme", cu Wiliam Boyd. Iar ultimul său film este „Betrayel", un film acustic, având în rolurile principale pe celebrul dramaturg Emil Janings, Esther Ralston și Gorx Cooper.

Familia lui Milestone, locuește și astăzi în Chișinău, iar o soră de a lui s'a căsătorit cu o persoană marcantă din lumea filmului.

Noul film al Gretei Garbo

Marele regiăor Clarence Brown, care a regisat extraordinarele filme, „Flesh and the Deril" (Carnea Diabolică) și „A woman af affaires" (Delir), amândouă având în rolul principal pe femeia-vamp Greta Garbo, va înscena viitorul film sonor al Gretei, pentru compania „Metro-Goldwyn-Maxer". Noul film din acest an pe care l'a terminat Greta Garbo. este „The Kiss", sub regia celebrului regisor francez Jacques Feyder.

Evelyn Holt

Printre noile vedete ale ecranunului mondial, este drăgălașa Evelyn Holt, care a cucerit mari succese și de la publicul cinefil. român. Primul film al răsfățatei vedete este „Walpurgisnacht" (Noaptea Walpurgei). Acest debut i-a fost suficient, pentru a fi copleșită de diverse angajamente ale caselor de filme.

A mai jucat în filmele „Die Weise von Lowood" (Orfana din Lowood), în „Denteltes fatales spitzen" (In vârtejul patimelor). Un extraordinar succes a obținut în frumosul film de dragoste „Liebelei" (Prima dragoste, prima durere).

Debutul din acest grandios film, o ridică la rangul marilor vedete internaționale. Ultima creație a răsfățatei vedete, este filmul „Criza Căsniciei", după scenariul celebrului dramaturg Henry Kistemaeckers.

Filmul „Criza Căsniciei", este al doilea film al marelui scriitor care a obținut remarcabile succese și in acest gen.

Primul film sonor la Iași

Primul film sonor, ce se va reprezenta publicului cinefil eșan, este intitulat „Ombras Blanches" (Umbrele Albe). Acest film a fost reprezentat și la Paris.

Cei mai mari critici francezi, cât și publicul, au rămas entuziasmați de această inovație.

Săptămâni întregi nu s'au găsit bilete vândute cu mult înainte, pentru o lungă serie de reprezentații.

G. SPIG.

COPIL CUMINTE

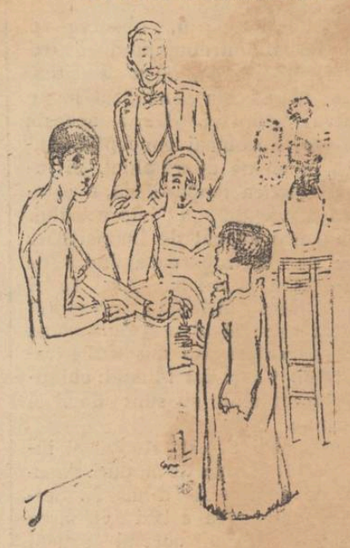

Copilul Mămicule! Mă culc chiar acuma, dacă-mi promiți că strângi și pentru mine bonurile „Opiniei"!

O amintire

despre Iancu Tufescu

Regretatul cc. Iancu Tufescu, făcea mare haz de piaza rea, ce parcă îl urmărea.

Și o spunea însăși frumos:

—„Cînd m'am însurat, în chiar ziua nunții, am avut nenorocirea să-mi pierd tatăl. Ajuns să fiu deputat, eram să fiu ciomăgit de prietenii politici, — cînd am ținut o conferință viu aplaudată. M'au scos din învățământ".

Și văzînd adause: „Ce se va întîmpla cu mine, cînd voiu fi în planeta Marte, voiu vedea".

D.

DELA TEATRUL NAȚIONAL

Astăzi Sâmbătă, 1 Febr. marele succes al acestei stagiuni *„Un Domn Bine".*

Indrăzneala lucrărei de-o factură extra-modernă, originala montare precum și desăvârșita înterpretare, au făcut ca reprezentarea acestei piese să poată fi socotită ca un spectacol de artă.

*

Marți 4 Febr, are loc premiera feeriei *„Cenușereasa" de C. Halunga,*

In primele role D-nii: Damira, Gh. Popovici, N. Șubă, Calmusky, Sava și D-nele: Castriș, Argeșianu, Bulgaru, Profir, Baciu, Neculau.

Costumele și decorurile după schițele pictorului Kiriacoff. Muzica de scenă scrisă de Andriev. Corul Ateneului sub conducerea d-lui V. Popovici. Direcția de scenă D-l A. Maican.

Studii literare și sociologice

S'a depus în librării un nou stoc — a doua mie — din volumul de studii literare și sociale **„Scriitori și Artiști"** de Dr. Koralnik, cu următorul cuprins:

Anatole France, Korolenko, Jerome C. Jerome, Blasco Ibanez, Vladislav Reymont, Gerhart Hauptmann, Octave Mirbeau. Emil Verhaeren, Georg Brandes, Ernest Renan, Leonid Andreev, Einștein și Marx, Eduard Bernștein, P. Krapotkin, Jules Verne, Arțibașew. George de Porto-Riche, Rilke, Thomas Hardy, Wengerow, Romain Rolland, Maurice Barrès, Ioseph Conrad, Șalom Alechem, Molière, Maeterlink, Iușchevici, Claude Monet, Bethowen.

Librarii și cetitorii din provincie vor adresa comenzile la tipografia „Albina" str. Seulescu No. 1 Iași.

La București volumul se găsește la librăriile „Cartea Românească", „Socec", „Librăria Nouă" etc.

MUNICIPALE

NEREGULILE DIN PIEȚE

Auto-stropitoarele neplătite

Cunoaștem cu toții greutățile de la Municipiu.

Dar zilnic se ivesc noi bucluri.

*

Ce-i cu ancheta de la piețe?

La această întrebare, ne răspunde d. N. V. Gheorghiu, ajutor de primar, a căruia cinste și devotament pentru oraș, sunt cunoscute:

— „Am sezisat parchetul, și am cerut delegarea unui inspector financiar. Piețele au fost tratate ca o moșie particulară și numai ceia ce se strecura printre degete, se vărsa la comună. Unul din vinovați a găsit drept scuză că nu cunoaște contabilitatea.

Foarte bine, i-am răspuns eu; de ce n'ai trecut mai mult, în cotoarele municipiului, ci întotdeaunu mai puțiu? A rămas dator cu răspuns"...

Dar alta, inedită: Municipiul dispune de trei automobile-stropitoare, aduse din Paris. Or, se află acuma că aceste cisterne încă e'au fost achitate.

Acum a intervenit și reprezentantul Franței în localitate pentru satisfacerea casei pariziene furnizoare.

Iar casieria primăriei noastre —precum se știe—e foarte slabă în fonduri!

Dan.

Cine este pustnicul misterios dela Costești?

Am relatat în numărul anterior al ziarului nostru, cazul ciudat al bătrânului „pustnic", izolat în bordeiul de pe colina din apropierea Costeștilor, jud. Iași.

Autoritățile au interprins o anchetă în jurul acestei caz curios, făcându-se o serie de interesante descoperiri.

S'a stabilit astfel că ciudatul bătrân, este un fost călugăr, anume Gh. Tofan. El a donat întreaga lui avere bisericilor; și acum s'a instalat în coliba singuratică, neputând trăi împreună cu ceilalți oameni, deoarcee aceștia „trăiesc în afară de lege"!

Bătrânul „pustnic" însă care s'a izolat de lume, serbează vechiul calendar, și face propagandă în această direcție.

Numeroși săteni de prin Costești, care văd în Gh. Tofan un al doilea „Mesia", cred în predicile bătrânului călugăr, și au revenit la vechea pascalie, care „este adevărata credință a lui D-zeu".

Ancheta în jurul acestui caz este în continuare și se crede că se vor da în vileag și alte fapte interesante în legătură cu ciudatul bătrân dela Costești.

Cronica sportivă

Necesitatea unei subcomisii de box

pentru supravegherea pugiliștilor

La Iași, putem spune că sporturile în general se practică foarte puțin, așa că nu ne miră deloc faptul că boxul sau alte ramuri ale sportului n'au luat o desvoltare mai mare la noi, cu toate că sunt destule posibilități materiale.

După turneul făcut în localitate de boxerul Riond, publicul se părea că ar fi început să înțeleagă aceasta artă, căutând să-i încurajeze atât pe organizatori cât și pe boxeri. Sunt însă alți vinovați adevărați, din pricina cărora se propagă atât de puțin arta pugilistică.

Și acei vinovați sunt chiar boxerii care deși se pretind amatori, refuză totuși să se suie pe ring până ce nu li se plătește înainte.

Trebuie luate cele mai severe măsuri contra acestor trepăduși ai artei boxului.

Dar cine să ieie aceste măsuri? E la noi în Iași o subcomisie de box cum există în celelalte provincii din țară? Nu.

Deaceia cei de la subcomisia de foot-ball din localitate ar trebui să se sesizeze în această direcție, apelând la centru pentru înființarea acestei subcomisii. Căci altfel acei pretinși boxeri vor practica înainte profesionismul cu titlul de amatori, speculând pe oricine în ultimul grad.

Grisic

Campania electorală la Dorohoi

Lupta între partide

Dorohoiu 1. — Campania electorală pentru consiliul județean este în toiu.

In întreg județul s'au ținut numeroase întruniri de către partidul național-liberal și de către candidații celor două liste național-țărăniste.

Deși până în prezent nu s'au înregistrat încă incidente, în ritmul celor petrecute în alte județe, campania este destul de vie. Pe deoparte avem lista guvernamentală, care are concursul nelimitat al administrației, iar pe de altă parte lista maiorului Gălușcă, tot național-țărănistă, însă cu caracter pronunțat contra d-lui Alex. Răutu.

Contra ambelor liste și a acelei averescane, în frunte cu d. avocat Gh. Săvescu, duce lupta lista național-liberală. Comandantul acestei lupte este d. Nicu Stoeanovici, vice președinte al partidului liberal, fost prefect și fost deputat, element cu deosebită popularitate și cu un trecut de muncă în ogorul intereselor județului Dorohoiu.

Partidul național-liberal a instituit o serie de echipe de propagandă, compuse din d-nii Nicu Stoeanovici, Gh. Gh. Tomazin, Eug. Codrescu, etc. care cutreeră orașele și satele județului, luând contact cu alegătorii.

Procesul electoral s'a deschis și în ziua de 5 Februarie 1930 corpul electoral al județului Dorohoiu se va pronunța, dând verdictul ce va crede de cuviință.

Obiectiv

Din nici o casă nu trebue să lipsească apa de Breazu.

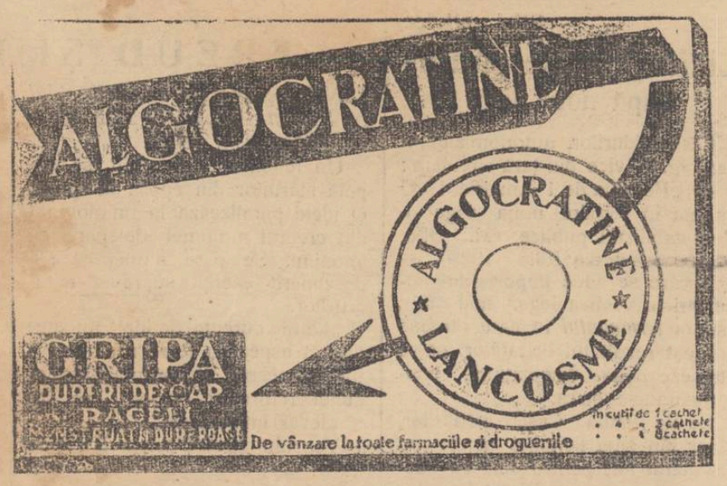

Societatea Comunală de Electricitate

Aduce la cunoștința abonaților săi din străzile notate mai jos că începând de la 6 Februarie a. c. ora 4 p. m. va da curent trifazat 220 V. pentru lumină și 380 V. pentru motoare:

Strada Sărărie de la Muzelor în deal, Stradela Sărăriei, Străzile: Muzelor, Universității, Tăutu, Cogălniceanu, Buna Vestire, Paladi, Lascar Catargi, Berthelot, Patruzeci de Sfinți, Ivanov, Scăricică și Țicău.

Direcțiunea

BIBLIOTECA UNIVERSITATII IAȘI

ANUL XXVI No. 6825

ABONAMENTE

Lei 1000 . . . . pe un an
„ 500 . . . . „ 6 luni
„ 00 . . . . „ 3 „

ATELIERELE TIPOGRAFICE:
IAȘI.—STR. LĂPUȘNEANU 37

3 LEI EXEMPLARUL

OPINIA

ZIAR POLITIC COTIDIAN

SAMBATA 8 FEBRUARIE 1930

ANUNCIURI
se primesc la toate
AGENȚIILE DE PUBLICITATE
și la
ADMINISTRAȚIA ZIARULUI
Iași. — Strada Lăpușneanu 37

Telefoane: Redacția 391, Administrația 394, Serviciul de noapte 367

ACTUALITĂȚI POLITICE

După alegerile județene

Pot pretinde liberalii puterea ?

S'a emis versiunea că d. Vintilă Brătianu va întocmi un memoriu asupra ingerințelor și violențelor guvernamentale din alegerile județene, apoi se va întemeia pe progresele electorale ale partidului liberal, și va declara Înaltei Regențe că este gata și este în drept să-și asume răspunderea guvernării.

Să analizăm această eventualitate :

In Ardeal și Basarabia, liberalii au înregistrat progrese. In vechiul regat, progresele au luat pe alocuri aspectul de succese. Aceasta înseamnă mult; numai după un an de opoziție și față de formidabila popularitate cu care național-țărăniștii veniseră la guvern.

Dacă s'ar isca între Regență și guvernul Maniu o situație ce s'ar putea limpezi printr'o schimbare de regim, evident că Factorul constituțional ar putea recurge imediat la partidul liberal, și ar fi un act politic perfect constituțional.

Dacă însă ar fi să se ție cont **numai** *de rezultatul alegerilor județene, nu există motiv de schimbare a regimului.*

Ceia ce liberalii pot afirma deocamdată, cu toată siguranța, este că și-au legitimat cu prisosință dreptul la succesiunea guvernului (când ea ar fi să se deschidă).

Rămâne de văzut dacă alegerile comunale vor apleca și mai mult cumpăna în favoarea partidului liberal.

Alegerile și remanierea

Nu știm dacă intenționat d. Maniu a amânat remanierea cabinetului până după alegeri. E clar însă că, în baza rezultatelor obținute, d. Maniu va putea face remanierea în favoarea ardelenilor. Mult mai puternici electoralicește, ardelenii vor încăleca pe regățeni, în numele „raportului de forță".

D-nii Vaida și Mihai Popovici au ocazia să-și impue, cu toată autoritatea, punctul lor de vedere,

X.

UN NOU ZBOR PESTE ATLANTIC

Dela stînga la dreapta, aviatorii bolivieni *Lucio Luizaga*, și *Orazio Vasquez*, și pilotul german *Kneer*. Ei au pregătit un mare raid cu un avion tip „Bremen", dela Dessau (Germania) peste Franța, Spania și Africa de Nord; apoi traversarea Atlanticului de sud, până în Bolivia (republica sud-americană) Prima încercare n'a reușit. Se așteaptă a doua încercare, spre a vedea dacă Oceanul va fi încăodată învins, sau dacă el va înghite noui victime.

VOTUL FEMEILOR

ASPECTE DIN ALEGEREA JUDEȚEANĂ

de MARIA ȚINTILĂ

Stând cu locuința nu departe de comuna de reședință unde se votează pentru consiliul județean, m'am dus și eu cu sufletul plin de emoție, nerăbdare și curiozitate, să văd pentru întâia oară, la noi, cum se prezintă femeile dela țară la vot.

Cu pași hotărâți și grăbiți, mă îndrept spre localul de vot.

Iată înaintea mea un grup de bărbați și o femeie. Caut să-l ajung. Timid ating brațul femeiei.

— Te duci să votezi?

— Da! La primărie. Doar până acuma n'am mai votat, nici anul trecut, nici altă dată. Iaca, că ne cheamă și pe noi să votăm.

Merg tăcând cu acest grup, ce discută nevoile de acasă.

Ne întâlnim cu un grup ce vine dela vot. Și acolo se găsește o femeie.

Grupul meu se oprește ca și celalt și vorbesc despre greutatea de a intra la votare.

Intreb pe femeia care a votat:

— Ai știut cum să votezi?

Atunci atât ea cât și barbatu-său îm explică cum acasă dânsul i-a dat toate îndrumările cum să procedeze la votare, pentru ca votul să nu fie anulat.

Și la urmă ea ia din mâna soțului o hârtie și explică ambelor grupe ce o ascultă cu atenție: ți se dă buletinul de vot, care are pe pagina întâia pe o parte un cerc, acolo e lista țărănistă și pe cealaltă parte o linie în picoare, acolo-s liberalii. Ștampila, care ți-o dă, când intri la vot, o pui, ori unde e cercul, ori unde e linia, îndoi în patru hârtia — iaca așa — și o dai celui ce strânge voturile.

Mă adresez femeei din grupul meu:

— D-ta, știi așa ca dânsa să votezi?!

— E-hei! M'a dăscălit și pe mine acasă.

Mergem mai departe.

Agenții electorali îndrăzneți strigă, împart afișe.

Femeia primește afișe dela toți, ascultă și tace, urmându-și calea înainte cu grupul ei.

Curioasă să știu de are ea fixată hotărîrea pe cine să voteze, aflu că e hotărîtă pe cine să voteze — fără a-mi preciza mie ceva — și primește afișe și ascultă pe toți ca să nu se afle ce vrea dânsa.

Ajungem unde e mulțimea strânsă în fața localului de vot. Mă alătur pe nesimțite la un grup mic de femei. Aflu că una a și votat. Misterios comunică unei prietene că a votat linia culcată. Și o iea deoparte și tot în șoaptă o învață pe cealaltă pe cine să voteze și cum să voteze.

Profit de un moment prielnic și potrivesc să mă separ puțin de grup împreună cu propagandista.

Și ca și cum i-aș cere o informație :

(Continuarea în pag. II-a)

Idei și fapte

Creditul... ridicol

Printre toate căpeteniile partidului național-țărănesc, actualul ministru al agriculturii și domeniilor se bucura de faima unui politician sincer și devotat intereselor vitale ale celei mai oropsite clase sociale de la noi: a plugarilor. D. Mihalache a știut să fascineze întreaga țară prin curajul opiniunilor sale, izvorâte din adânca cunoaștere a nevoilor țărănimii. Și plugarii așteptau cu încredere ziua de mâine când ministrul în țări va începe să-și înfăptuiască largul program al prefacerilor mari.

Promisiuni ispititoare se puneau în seama autorului scrisorilor către plugari, (care n'au ajuns încă la destinație...)

Se va încuraja și proteguí industria națională; se va îmbunătăți soarta plugarilor prin acordarea de credite ieftine; se va suprima hegemonia băncilor populare...

Se mai zvonea și de alte perspective, tot din domeniul fantezieí d-lui Mihalache: De pildă: revizuirea împroprietăririlor.

Patrusprezece luni de guvernare au fost însă suficiente pentru a-l defăima pe idolul țăranilor, punându-l în rând cu ceilalți miniștrii, care numai democrați și numai sinceri nu sunt.

Băncile populare—acolo unde există—practică și azi camăta nesăbuită.

Nici o măsură nu s'a luat, încă, pentru ca agronomii și camerile agricole, să-și cunoască, în sfârșit, adevărată lor menire; și rolul lor covârșitor într'o țară „eminamente agricolă".

Iar acordarea de credite ieftine a rămas doar un mit, în care nu mai crede, poate, nici d. Mihalache.

Creditul agricol e astăzi atât de departe de realizare, ca și în urmă cu un an.

Fiind imperios necesar la timp —atunci când se strânge recolta,—el nu-și poate pierde din actualitate, nici astăzi, în preajma ruinării complecte a gospodăriilor sătești.

Guvernul d-lui Mihalache însă nu poate potoli strigătele disperate ale plugarilor.

Și astfel se întâmplă că în timp ce vecina noastră Polonia ne răpește debușeul porumbului din Germania, țăranii noștri îl desfac cu prețul ridicol de un leu și zece bani kgr.!

Și astfel se întâmplă că sub oblăduirea unei excelențe țărănești, plugarii români să-și procure [illegible] necesare, asemenea strămoșilor din epoca preistorică făcând schimbul de mărfuri în natură.!!

I. L. Basarabeanu

IN PAG. 4-a
ULTIMA ORA
telegrafică și telefonică

„OPINIA"
LITERARA ȘI ARTISTICA

vorbe...

Școala dragostei

Profesorul Gampers din Madrid, a deschis o școală în care predă lecții de...dragoste. Profesorul spaniol susține că absolvenții școalei sale vor ști să iubească sincer, cinstit și curat; ei nu vor cunoaște neplăcerile și chinurile dragostei; sufletul lor nu va fi torturat nici o dată din pricina amorului.

Oare dragostea se învață dupa anumite norme didactice? Și apoi chinurile psihice pe care le provoacă iubirea, sunt inseparabile de ființa omenească. Fără ele amorul s'ar banaliza cu desăvârșire.

Dragostea este un etern secret al sufletului și nu poate fi cultivată de cât în singura școală: a vieții.

Int.

...și fapte

Remarque interzis în școli

Ziarul berlinez „Montagpost" relatează că „Pe frontul de vest nimic nou" cunoscutul volum al scriitorului Remarque, a fost interzis în școlile din Turingia (Germania).

Interdicția este bazată pe faptul că educația tinerilor școlari nu trebue dirijată spre anti-militarism, atâta timp cât nici un popor nu se gândește serios la pace.

Moda

Maurice Dekobra, cunoscutul literat francez, a dansat la o serată cu o doamnă îmbrăcată foarte decoltat. Un amic îl întreabă în pauză:

— Cunoști pe doamna cu care ai dansat?

— Acum o cunosc, în mare parte...

Un teatru al comicilor

Asociația comicilor din Roma a hotărât să fondeze un teatru la care să se joace numai comedii scrise special în acest scop.

Cauza care a determinat această inițiativă, este că teatrele din Roma trec printr'o criză alarmantă. Publicul nu vine decât la comedii bufe. Acest simptom nu se produce numai în Italia; ci în toată lumea.

Dialog modern

— Iubiți muzica domnișoară?
— Muzica de dans
— Tablouri vă plac?
— Fotografiile artiștilor frumoși.
— Cetiți mult?
— Citesc cărțile groase și cu peripeții de amor.
— Autorii moderni sau clasici?
— Și unii și alții.
— Și cine vă este preferatul?
— Mitică...

Bibliografie

A apărut *„Buletinul internațional al Stelei"* No. 5 pe Ianuarie 1930, o elegantă broșură, cu articole semnate de M. Bermond Iadunandan Prasad, I. de Manziarly, Jinarajadasso, E. S. Craighill Handy, J. Krishnamursti etc. In rest note și informații. Depozitul: la București str. Wilson No. 1.

— *„Cuvinte literare"* anul II No. 6. Semnează articole, versuri și schițe literare: Z. Desmond, V. Valeriu, J. Pascal, Emil Botez, Macov. In rest glume, note și observații.

Cumpărați și răspândiți timbrul profilaxiei tuberculozei. In Franța s'au adunat milioane din vânzarea acestui timbru; și la noi s'ar putea face tot așa.

DIN TOATA LUMEA

Americanii împotriva imnului național.— O delegație a tuturor societăților naționaliste din Statele-Unite, a prezentat un memoriu prin care se cere modificarea imnului național american. Cererea este motivată de faptul că imnul conține prea multe tonuri înalte și puternice, care îngreuiază cântarea imnului din gură. Pentru dovedirea acestui fapt, delegația a adus părerile a numeroși cântăreți de seamă.

Guvernul pare dispus să satisfacă cererea, și în acest scop a convocat o comisiune de experți.

*

Teroarea în Rusia Sovietică.— Persoane sosite din Rusia la Riga, povestesc scene din republica sovietelor.

In ultimul timp poliția secretă G. P. U., colindă satele din Ukraina și în fiecare din ele împușcă câte un om, sub cuvânt că e împotriva actualei forme de stat. După uciderea omului, corpul e așezat pe un catafalc în piața publică, iar alăturea de el o placardă cu această inscripție. „Aici zace un om care a păcătuit împotriva idealului comunist. Toți care vor urma calea lui, vor păți la fel".

Prin metoda aceasta, poliția sovietică speră să vâre groaza în populație.

*

85 ore la pian.— Pianistul jugoslav Geza Ledowschi a atins la Agram (Jugoslavia) un nou record. El a cântat la pian fără întrerupere, timp de 85 ceasuri. Cu aceasta pianistul a întrecut toate recordurile de până acuma și chiar pe al său propriu, atins acum doi ani la Viena când a cântat fără întrerupere 88 ceasuri. Ledowschi și-a propus să cânte din nou peste câteva zile la Belgrad, unde speră să poată cânta neîntrerupt 100 ceasuri (4 zile și 4 ceasuri).

*

Piratii în nordul Canadei. Partea de nord a Canadei este terorizată de o puternică bandă de pirați, care atacă satele și comunele de pe coastă.

Pirații răpesc și oameni și cer despăgubiri importante pentru eliberarea victimelor. Zilele acestea au dat o lovitură care culminează prin îndrăzneală. Au pătruns in satul Stock, au dezarmat postul de jandarmi și apoi au strâns toată populația, în număr de vreo două sute, în mijlocul satului, iar între timp locuințele au fost jefuite. După aceia au ales 25 de bărbați din cei mai voinici și 15 fete frumoase și au dispărut cu acești prizonieri pe vaporul lor.

Guvernul Canadei a trimis 3 crucișătoare împotriva piraților.

PREZICERI DESPRE AMOR
pentru anul 1930

S'a dat o întinsă publicitate prevestirilor cunoscutei prezicătoare pariziene d-na Fraya. Nu s'a relevat însă viziunea d-nei Fraya asupra caracterului pe care-l va avea dragostea în anul în care am intrat.

Din pricina scumpetei și a grijilor vieții — spune ghicitoarea — viața sentimentală va fi mult stingherită. Căsătoriile se vor face în grabă, și nu vor avea trăinicie. Va predomina amorul fizic, cu sentimente violente, dar de scurtă durată și fără duioșie. Și toți se vor gîndi numai la bani și la afaceri.

D-na Fraya nu spune lucruri noi. Asemenea situație a dragostei există de multă vreme în lumea devenită prea materialistă.

Trotzki prevede
căderea Sovietismului
Comunismul va fi realizat de popoarele apusene

Trotzki, exilatul guvernului sovietic, într'un interview acordat ziarelor turcești, a declarat următoarele:

— „Realizarea comunismului nu va porni din Rusia. Regimul bolșevic se va prăbuși mai curînd de cât speră imperialiștii, și în locul lui se va instaura un regim constituțional burghez, care va mulțumi pe deplin populația inconștientă și necivilizată a Rusiei.

Comunismul îl va realiza apusul civilizat și țările noi: Palestina, Siria, India și coloniile din Africa. El va deveni o necesitate imperioasă peste cel mult o jumătate de secol, cînd administrarea țărilor și granițele vor deveni o povară pentru popoare.

Eu nu voi mai trăi atunci. Generația de mîine care va realiza aceasta, îmi va ridica o statue".

INSEMNARI

-„Do!... Re!... Mi!..."

Amicul meu, Săndulake Ratzoy, a intrat azi, ca o furtună la mine în odaie, fără să bată la ușă. Avea părul vulvoi, ochii injectați și ținea un topor în mâna dreaptă.

...Când l-am văzut, dintr'un salt, m'am asvârlit subt pat...! De acolo, l-am implorat, dulce.

— „Dragă Săndulake, nu mă omori... Nu ți-am făcut nici un rău... Sunt tânăr... Vreau să mă însor..."

Săndulake, zise amărît?

— „Hai, ieși de-acolo mă, că nu-s nebun. ...Ieși că nu-ți fac nimica... Vină să-ți spun ce-a fost".

Incetul cu încetul, m'am convins că-i sănătos. și am ieșit de lângă cele două perechi de papuci cu care stătusem în tovărășie, subt pat. Săndulake a început să se spovedească îndată:

— Acu'vr'o lună îmi făcuse cadou o mătușă dc-a nevestei, prin testament, un pian. Timp de trei săptămâni, hudubaia cea neagră cu clape albe, a stat liniștită în salon; de Luni însă, nevestei mele i-a trăsnit în cap că musai trebue să cânte pe el. Și-a cumpărat o metodă și-a așezat-o la vedere, după care operație, Luni seara, s'a culcat liniștită.

Marți, dis-de-dimineață, la ceasul când cântă cucoșii a treia oară, vremea la care somnul îți prieste mai bine, eu am sărit ars din pat: din salon veneau până la mine, sfredelind tăcerea odăii, ca niște burghiuri sonore, trei note, repetate cadențat, de par'că toca patlagele vinete:

—„Dò-Rè-Mì-Dò, Rê-Mì-Dò-Rè"...

— Cine-i acolo?"

Nevasta răspunse de trei ori mai tare ca mine:

— „Eu sunt!... Ce urli?"

(Continuarea în pag. II-a)

Un apostol al luptei naționale
pentru eliberarea Bucovinei
Profesorul Mihai Ionescu — Cu 40 ani în urmă — Prigoana austriacă — Venirea în regat — Profesorul, educatorul și cetățeanul

de PROF. GH. FLOREA
Directorul Șc. Comerciale Superioare

La trista ceremonie a înmormîntării regretatului profesor ieșan Mihai Ionescu, d. *prof. Gh. Florea*, directorul Școalei Superioare de Comerț, a rostit această duioasă și instructivă cuvîntare:

Cu sufletul înăbușit de durere, îmi îndeplinesc greaua sarcină de a aduce personal ultimul omagiu aceluia care a fost nu numai un bun coleg, dar și un devotat prieten personal; de a-i spune ultimul cuvânt de adio, în numele colegilor și elevilor Șc. Comerciale Sup. în mijlocul cărora Mihai I. Ionescu s'a făcut apostolul său timp de 40 de ani.

Noi, colegii săi, vom simți cu inima plină de durere lipsa acelui ce anima cu atâta suflet, discuțiile și convorbirile noastre din cancelaria școalei; nu vom mai avea plăcerea să-i auzim strigătul de revoltă contra nedreptăților și necinstei care domină în treburile publice, eșit din gura și sufletul aceluia ce viața întreagă a fost pildă de corectitudine și de muncă cinstită și conștiincioasă.

Elevii nu vor mai vedea în mijlocul lor pe bunul și iubitul lor părinte, care prin spiritul de dreptate și sinceritate de care personal era condus, a știut să-și atragă încrederea și dragostea lor. Era omul care nu pășea spre un fapt, până nu cugeta și nu era

(Continuare în pag. II-a)

50 PREMII SOCEC & Co.
Numerar și obiecte de valoare
50.000 lei
BON No. 1
Detașați seria completă.

Un succes real în teatrul românesc

Mediul satelor pe scenă

MUŞCATA DIN FEREASTRA

Comedie în trei acte de V. D. Popa

Se va reprezenta pe scena teatrului nostru național în seara de *Vineri 7 Februărie a. c.* cu artiștii *Studioului* teatrului național din București care au creat rolurile: D-nele **Toto Ionescu, Al. Gusty, Melițescu** și artiștii **Grigore Mărculescu, I. Sirbul, Amigdalis, I. Cernea**

Biletele la Brașcu.

Constipație!

„Pastilele Miraton"

preparate din săruri naturale de

„Chatel-Guyon"

ușurează fără durere funcțiunea stomacului

REPREZENTANT: J. DILLAN 4, STR. PITAR MOSU, BUCURESTI (3)

Se aduce la cunoștința publicului că tragerec Loteriei Societății de binefacere *„Pânea Săracilor"* s'a amânat pe ziua de 1 lunie, cu ordinul Ministerial No. 10218 A|929.

CLINICA BOLILOR DE OCHI

Strada Vovidenici No. 11

Conducerea:

Dr. Ph. Blumenfeld
MEDIC
de
SPITAL
Boli și operațiuni de ochi

Dr. I. Segal-Caritas
fost șef de clinică al prof. Rochon Duvignaud Paris, asistent al clinicei oftalmologice de la Facultatea de medicină din Paris.
Cons. 8—10 a. m., 3—6 p. m.

Tribunalul Jud. Iași s. 3-a

Publicație de vânzare

No. 905 din 6 Februarie 1930

Trib. Iași s. 3-a în urma raportului D-lui Jude Sindic No. 864/930 a autorizat Corpul Portăreilor Iași să facă din nou formele de vânzare prin licitație publică a imobilului proprietatea falitului M. A. Stechelman, din Iași str. Aron Vodă No. 1, care conform raportului de expertiză este: Imobilul situat în str. Aron Vodă No. 1, este o construcție de cărămidă pe temelie de piatră, acoperit cu tablă, compusă din cinci camere, bucătărie, odaie de baie, cu instalație de lumină și canal, în bună stare cu o suprafață de teren de 278 m. p. a 350 lei = 97.300 lei, supraf. clădire 175 m. p. a 3800 lei m. p. = 665.000 lei, șură de lemn în supraf. de 13 m. p. a 800 lei m. p. = 10.700 lei și pivnița în valoare de 40.000 lei evaluate în total la suma de 812.700 lei.

Vânzarea și adjudecarea acestui imobil va avea loc în pretorul Trib. Iași secț. III-a în ziua de 10 Martie 1930 ora 13, începându-se licit. publ. dela suma de 500.000 lei conform Jurnalului Tribunalului.

Dos. 33 | 929

Președinte, M. Eșianu
Portărel, V. Stănescu

Tribunalul Jud. Iași s. III-a

Publicație de Vânzare

No. 909 din 6 Februarie 1930

Trib. Iași secția III-a, în urma raportului D-lui Jude Sindic No. | 930 a autorizat Corpul Portăreilor Iași să facă din nou formele de vânzare prin licitație publică a averei falitei Soc. Leivi și Iancu Zilberman din Iași, compasă din mărfuri aflate în strada Cuza Vodă No. 83, evaluate la suma de 200.593 lei.

Vânzarea și adjudecarea acestei averi va avea loc în ziua de 12 Februarie 1930 ora 14 jum. la fața locului sus indicat, începându-se licit. publică de la suma de lei 25.950 lei conform Jurnalului 3/II 1930, cu facultatea D-lui Jude. Sindic de a o începe și de la o sumă mai mică sub rezerva omologărei Tribunalului.

Dos. No. 97 | 29

Președinte, M. Eșianu
Portărel, V. Stănescu

LA CERNAUȚI se găsește zilnic ziarul „Opinia" la chioșcul din Piața Unirei (halta tramvaiului) precum și la debitele principale din oraș.

PRIMĂRIA MUNICIPIULUI IAȘI

ORDONANȚA

Noi Președintele Comisiei Interimare al Primăriei Municipiului Iași, în vederea dispozițiunilor art. din Legea Administrativă și regulamentul Iașului din jurul Iașului.

DISPUNEM:

1). Toți locuitorii domiciliați în raza orașului Iași proprietari de vite și care doresc a le da la păsunat pe imașul Municipiului în anul acesta cu începere de la 15 Ianuarie a. c. și până la 3 Aprilie a. c. să facă declarație la Serviciul Domeniilor al Municipiului de numărul vitelor ce posedă prezentând totodată biletele de proprietate asupra lor.

2). Proprietarii cari vor avea mai mult de 3 vite mari, cari conf. regulamentului imașului sunt scutiți de plata pentru imaș vor plăti pentru fiecare vită în plus taxa Comunală la facerea declarației pentru care i se va elibera chitanță de plată și permisul în baza căruia i se vor primi vitele la imaș.

3) Inainte de a se primi vitele la imaș, locuitorii își vor angaja păzitori pe cheltuiala lor și cu aprobarea Comunei cu care se va încheia contract, asigurând locuitorilor o bună îngrijire a vitelor.

4) Negustorii care introduc vite în oraș pentru tăeri sau alte scopuri comerciale, fie pentru a face comerț cu produsele lor, și care se vor găsi păscând pe imaș, nu beneficiază de nici o scutire de taxa prevăzută în regulamentul imașului și vor plăti taxele conform tarifului special.

5). Oile nu vor putea fi primite la imaș decât în locurile ce se vor indica de Serv. Domeniilor.

6). Vitele aduse spre vânzare în Iarmaroc au voie a păsuna numai pe imașul din jurul locului unde se ține iarmarocul și numai timp de o zi, după acest termen va plăti la Serv. Domeniilor taxa ce se va impune de fiecare vită.

7). In caz când se va dovedi că unii din locuitori au dat vitele la imaș fără a declara până la termenul arătat la punctul 1 sau nu ar fi declarat exact numărul vitelor ce vor a le da la imaș și că alții au declarat pe numele lor vite ce nu le aparțin pentru a le scuti de plata taxei la imaș cum și nerespectarea celor arătate în prezenta Ordonanță, se vor amenda cu de 5 ori taxa prevăzută în tarif.

Președintele Comisiei Interimare
N. CANANĂU
Secretar-General, H. HAHN
Șeful Serv. Agronom. A. STAVĂR

PUBLICAȚIE

In ziua de 15 Februarie ora 11 dimineața se va ține licitație cu oferte închise pentru darea în anterpriză a bufetului din curtea liceului Național. în cancelaria școalei.

Condițiile de arendare se pot vedea în fiecare zi de lucru la cancelaria liceului între orele 9-12 dim. și 4-6 p. m.

INȘTIINȚARE

Fac cunoscut tuturor abonaților Societății PAZA că nici până acum n'am fost lichidat pentru furtul ca s'a săvârșit la mine cu vre-o 3 luni în urmă.

Aceasta spre știința tuturor.

NICOLAE HULUBAN
Iași, Bd. Elisabeta No. 3

Colonia de Muncă (Galata) Iași

PUBLICAȚIE

Se publică spre cunoștința generală că în ziua de 18 Februarie 1930 ora 10 dimineața se va ține licitație publică cu termen urgent în cancelaria coloniei conform art. 88—110 din legea contabilității publice, pentru aprovizionarea coloniei în cursul anului 1930 cu materiale consumabile ca: pâine, carne de vită, grăsime de porc, zarzavaturi și coloniale.

Ofertele vor fi închise și însoțite de garanția legală de 5 la sută în numerar, supra oferte nu se primesc.

Caetul de sarcini și orice altă informație se va cere de la administrația coloniei între orele 9-11 dimineața.

Textul art. 88—110 se găsește afișat în sala de adjudecațiune.

Administrator-Conducător
T. COPICI
Secretar, Bărbieru

Doctor Max Ochin
Specializat la Paris în
BOLI INTERNE
(inimă, plămâni, stomac, ficat și intestine).
Consult. între 3 jum.—8 d. a.
în str. Bărboi No. 17 bis

Dr. Dora Coslowsky
MAMOȘ
Specializată la *Paris* și *Montpelier*
BOLI de FEMEI, NAȘTERI
sir. Lăpușneanu No. 18
vis-à-vis de Farmacia Konya
Consult.: 3—6

Votul femeilor

(Continuare din pag. I-a)

— Mă rog, linia culcată este semnul cărei liste ?!

— Lista cuzistă ! Imi răspunde ea repede și în șoaptă, uitându-se cu grijă în toate părțile.

Sfătuind mai departe, îmi destăinuiește ce a hotărât-o să voteze lista cuzistă. Este văduvă de război. A rămas cu 6 copii. Și n'a căpătat o palmă de pământ. Se luptă cu nevoi foarte mari.

Nici liberalii, nici țărăniștii n'au vrut să iea în seamă dreptul ei. Cuza-Vodă a avut milă de nevoiași și de țărani și le-a dat pământ.

Nepoții lui Cuza sunt ca și domnitorul, cu milă de cei nevoiași— „în cât a eși, n'a eși lista cuzistă, dar eu am dat votul cui am crezut că e bine".

In apropiere unul începe să strige: „Cuza e bun, dar ce folos că cei din jurul lui sunt cu dânsul, cât sunt în liceu și la universitate și apoi se împrăștie la celelalte partide. Perdem votul, votând această listă"

— Ei, ce zici ? Intreb pe cetățeană.

— Lasă-i să vorbească; doar de asta sunt plătiți.

Ca prevedere m'am îndreptat spre casă. Eram în zona de votare și n'aveam cartea de alegător, — așa că s'ar fi putut să am neplăceri.

In aceste momente solemne pentru viața mea ca femeie, nu mă preocupă ce listă va reuși.

Mulțămirea cea mare este pentru mine că am ajuns să trăiesc această zi.

MARIA ȚINTILA
Profesoară și Avocat

La SIDOLI continuă să ruleze
cu mare succes filmele
Sonore, Vorbitoare și Cântate
Opereta **CURCUBEUL**
în 10 acte
Concertul Negrului Robinson
și Jazzul de Pisici
cel mai amuzant spectacol
Prețuri foarte populare

Studii literare și sociologice

S'a depus în librării un nou stoc — a doua mie — din volumul de studii literare și sociale **„Scriitori și Artiști"** de Dr. Koralnik, cu următorul cuprins:

Anatole France, Korolenko, Jerome C. Jerome, Blasco Ibanez, Vladislav Reymont, Gerhart Hauptmann, Octave Mirbeau. Emil Verhaeren, Georg Brandes, Ernest Renan, Leonid Andreev, Einștein și Marx, Eduard Bernștein, P. Krapotkin, Jules Verne, Arțibașew. George de Porto-Riche, Rilke, Thomas Hardy, Wengerow, Romain Rolland, Maurice Barrès, Ioseph Conrad, Șalom Alechem, Molière, Maeterlink, Iușchevici, Claude Monet, Bethowen.

Librarii și cetitorii din provincie vor adresa comenzile la tipografia „Albina" str. Seulescu No. 1 Iași.

La București volumul se găsește la librăriile „Cartea Românească", „Socec", Librăria Nouă" etc.

MONTE-CRISTO
Cea mai grandioasă realizare cinematografică de până acum
NOU NOU NOU

x Cu „Coricol" înlăturați, fără dureri, bătăturile.
Depozit: Farmacia Polak, str. Ștefan cel Mare.

INSEMNĂRI

„Do !... Re !... Mi !..."

(Continuarea din pag. I-a)

— „Apoi bine dragă, acu te-ai găsit să faci muzică? Lasă-mă să mă hodinesc,... Fă-ți o pomană cu mine..."

Nevasta nu răspunse. In schimb, pianul hodorogi iar:

— „Do-Re, Mi-Do,... Do-Re, Mi-Do !..."

Apoi, iute, smuncit, din loc și tot cu trei note. începu să bâlbâie:

— „Do-do-oo, Re-re-re, Mi-mi-mi... !"

Și de la capăt...

M'am îmbrăcat, și am pornit fără nici o țintă, pe uliță. Când m'am întors, peste vr'un ceas, se auzea de afară:

— „Do-Re !, „Do-Re, Do-Re !
„Re-Mi ! Re-Mi, Re-Mi !
„Mi-Re ! Mi-Re, Mi-Re !
„Re-Do ! „Re-Do, Re-Do !..."

..Și apoi iar, de la început...

Am fugit !...

De prisos să-ți mai spun că oricâte sforțări am făcut, tot a trebuit să înghit macar câte două ceasuri de muzică, zilnic. Când începea canonul îmi venea să-mi iau lumea'n cap și mă frământau gânduri macabre de sinucidere...

Azi dimineață, însfârșit, m'am sculat la 5, convins fiindcă „exercițiile" au să înceapă cel mult la 9. Nevastă-mea studiase până la 2 din noapte. Imi țiuiau urechile ca la spânzurații cărora le tai ștreangul cu două secunde înainte de a sucomba, când m'am sculat, dar eram mulțumit. M'am repezit la birou și am deschis o carte de specialitate, proaspăt apărută..,

N'am apucat să mântui nici macar o jumătate din primul capitol. Nevastă-mea tot așa de matinală ca și mine, se apucase de treabă:

— „Do-Mi-mi, Mi-Re-re, Re-Do-Do...

Mi-am pus mâinile în cap... Casa se învârtea cu mine... Simțeam că iau câmpii...

M'am repezit la bucătărie, am luat toporul și am intrat în salon...

Neastă-mea, îi trăgea cu foc:

— „Do-re-re-re-do, Re-mi-mi-mi re... ...Când am intrat, pe semne că eram cam descompus la mutră... Nevastă-mea a strigat atâta:

— „Ajutor, că-i nebun !"

Acestea zise, a leșinat...

Am trezit-o, am udat-o, am culcat-o, etc. etc...

Cum s'a văzut pe picioare, într'un suflet s'a repezit la pian, din nou. Față cu primejdia, am luat o hotărâre eroică; m'am gândit scurt:

— Acu-i acu' ! Ori el, ori eu; între noi doi, pe viață și pe moarte...

Am început a urla:

— Taci !... Taci !... Taci că fac o poznă !"

Nevastă-mea s'a făcut că nu bagă de seamă... Par'că nu vorbeam cu ea...

Cu toporul în mână am pătruns în lăcașul supliciului. Nevastă-mea a sărit la o parte, cu viteza de cel puțin o herghelie cai putere... Intr'un minut, din pian nu rămăsese decât corzile...

Mi-am șters sudoarea de pe frunte și ușurat, am oftat din tot sufletul.

..In ușă, bucătăreasa își făcea cruce... !"

. . . . . .

...Săndulake Ratzoy isprăvise povestea. L-am întrebat domol:

— „Săndulake dragă, tu ai câteodată, așa, rar, vâjâieli prin cap?

El răspunse scurt:

— Nu !

Apoi, după o pauză, spuse liniștit:

— N'am avut în viața mea decât o singură boală, dar grea: meningită...

Cică din boala asta ori mori, ori rămâi nebun.. Eu, slavă Domnului, până acuma, ce să zic...

Alexandru Pogonat

INFORMAȚIUNI

x *D. Aurel Buteanu, șeful de cabinet al d-lui Vaida s'a înapoiat dela Viena cu o scrisoare a ministrului de interne, către d. Maniu.*

x Declarațiile de impuneri fiscale se primesc până mine 8 Februar, seara.

x Tribunalul secția III, a confirmat aseară mandatele de arestare a celor doi evrei din Socola învinuiți că au maltratat un vatman de tramvai.

x Senatul Universitar întrunit aseară, a pedepsit pe studenții evrei și creștini din anul preparatoriu,—implicați în incidentele dela institutul de chimie—cu perderea unei seziuni de examene. Ei vor putea însă urma cursurile.

x *Arse de vii.*—**Copila Maria Calmaciuc din Ungureni-Botoșani, fiind lăsată singură în casă împreună cu o mică prietenă, s'a apropiat prea mult de sobă și i-au luat foc hainele.**

Ambele copile au fost carbonizate.

x Curtea de apel a admis în principiu, concordatul preventiv firmei Anghelescu fost Luca Niculescu.

x Numărul cazurilor de scarlatină la spitalul de izolare, se ridică la 67. Scarlatina se află deci în descreștere.

In str. Tatarași s'a declarat un caz de tifos exantematec.

x **Lucrătorii brutari Ion Pepșac, Ștefan Moruzi, M. Feraru și Anton Balos, au fost deferiți instrucției cu concluzii de arestare pentru îndemn la greva și lovire. Ei au împiedecat pe mai mulți colegi să lucreze Luni dimineața.**

x In legătură cu arestarea celor 41 lucrători croitori, Parchetul a deferit instrucției cu concluzii de arestare, pe Segal Herman, Leon Fochis, Pincovici Iosif, Abramovici Herman, Schwartz Herș, Schwartz Moise și Rabinovici Isac, pentru contravenții la legea Mârzescu.

x Astă seară se reprezintă la Teatrul Național *„Mușcata din Fereastră"* de Victor Ion Popa, cu artiștii studioului Teatrului Național din București.

x In afară de d-ra Sandina Bârsan, aleasă „Miss Iași" a fost invitată la concursul general dela Sinaia și d-ra Geta Teodoru, clasificată a doua la concursul de frumusețe.

x D. dr. N. Balan a fost delegat cu suplinirea conferinței de anatomie patologică la facultatea de medicină din Iași.

x **Tribunalul Iași s. III a judecat procesul contra d-lui Moisă Iancu pentru declarare în stare de faliment (cerut de E. Moisă). Tribunalul, în urma apărărei d-lui C. Faur avocat din partea lui Moisă Iancu, a respins cererea de declarare în faliment.**

Un apostol al luptei naționale pentru eliberarea Bucovinei

(Continuarea din pag. I-a)

deplin convins care e calea dreaptă ce trebuie să urmeze.

Toată viața sa, atât în raporturile cu colegii și cu elevii cât și în viața sa socială, Mihai Ionescu s'a comportat ca un adevărat cavaler. Condus de cele mai frumoase sentimente de prietenie și colegialitate, a știut să-și atragă încrederea și dragostea nețărnurită din partea tuturora, ceea ce se poate constata din prezența unei așa numeroase asistențe, ce l'a întovărășit până la locașul de veci.

Născut în Bucovina, din părinți gospodari și buni români, crescut în atmosfera de opresiune a stăpânirei străine, în acea perioadă în care luptele de predominare națională erau în toi, Mihai Ionescu încă de pe băncile liceului din Suceava, deveni un apărător înverșunat al drepturilor de întâetate a națiunei române, în conducerea trebilor publice din provincia Bucovinei.

Acest ideal național întipărit în sufletul lui încă din vârsta adolescenței, formează linia de conduită în toată viața lui.

Ca student al Universității din Cernăuți, în calitate de președinte al Societății Stud-Români „Junimea" el se afirmă ca un hotărât luptător pentru cauza națională românească. Se manifestă pe față cu tot riscul vieței și cu toate rigorile legilor străine. Idealul național care se închega pe acea vreme, a devenit fapt îndeplinit mai târziu, dar Mihai Jonescu a fost cel sacrificat, căci fiind urmărit de autoritățile austriace, ca autor al acelor manifestații naționale, a fost silit să părăsească Bucovina, să-și lase părinții, frații și surorile și să treacă în țara liberă, pentru a-și continua propaganda sa națională de pe catedra Liceului din Pomârla, unde a fost numit Profesor în 1896. Pentru țară și neam, Mihail Ionescu a fost un bun român, un hotărât luptător și un bun educator al tineretului spre izbânda cea mare.

In cei 10 ani de activitate didactică, ca profesor de L. Germană, la Liceul din Pomârla, Mihai Ionescu a fost unul dintre cei mai distinși și mai însuflețiți apostoli, pentru pregătirea fiilor de țărani, români de baștină, ce urmau cursurile acelui liceu. Datorită conștiinciozității și metodei sale pedagogice recunoscută de autoritățile superioare de control (pe atunci Dl. profesor Universitar Găvănescul, actualul Director al Seminarului Pedagogic), Mihai Ionescu a fost solicitat să vie profesor în Iași la Școala Com. Sup. și să îndeplinească și funcția de Secretar al Seminarului Pedagogic Universitar—unde și-a continuat cu aceeași însuflețire și sârguință, activitatea sa didactică dela 1907 până astăzi, când moartea nemiloasă ni l'a răpit în plina sa putere de muncă, lipsind deodată cele două instituții școlare de prețioasa sa colaborare.

Ca profesor la școala Com. Sup., unde nevoia de oameni cu suflet ca Mihai Ionescu se simte și mai mult, activitatea sa didactică ca și cea de educator, a dat cele mai strălucite rezultate. Aproape 20 de serii de absolvenți, păstrează vie în memoria lor figura blajină, sufletul distins și mintea luminată a fostului lor profesor, ale cărui sfaturi și îndrumări le-au dat, apoi puterea de rezistență în viața socială.

Ca coleg era un om, cu adevărat distins, bun la suflet, împăciuitor, amabil, îndatoritor, calități care se găsesc rar așa de bine grupate în aceeași ființă omenească. N'a jignit pe nimeni în viața sa; cu o vorbă sau un gest ci din contra totdeauna a căutat să intervie pentru aplanarea micilor incidente ivite în discuție, și reușea, căci se bucura de considerația tuturor colegilor săi.

Corectitudinea sa desăvârșită, împlinirea datoriilor sale până la sacrificiul sănătății; conștiinciozitatea sa în predarea materiei și în îndeplinirea tuturor obligațiilor la școală și în comitetul școlar, erau armele lui de luptă în toate împrejurările.

A fost un om cumpănit. Toată viața sa și-a închinat-o familiei și școalei. Prin cinstea sa personificată lasă un nume glorios urmașilor săi, iar prin munca sa neobosită, a reușit să-și pue la adăpost familia de grija zilei de mâine.

Prin conștiinciozitatea în îndeplinirea datoriei sale de profesor și prin sufletul său bogat în calități superioare, atât din punct de vedere intelectual, cât și moral, și-a asigurat veșnica recunoștință din partea foștilor săi elevi ai școala unde și-a închinat cariera sa didactică, va păstra pe veci imaginea vie a celui ce a fost Mihail Ionescu.

x *Vârsta temeei o arată tenul...* Intrebuințând zilnic *crema Khasya*, tenul vă rămâne vecinic tânar.
Depozit. Farmacia Pollak, str. Ștefan cel Mare.

Se constată fraude de zeci de milioane
la atelierele c. f. r. Nicolina
Noulle descoperiri—Cercetarea furnizorilor—Alte descinderi şi confruntări

Cercetările în legătură cu fraudele descoperite la atelierele C. F. R. Nicolina, continuă cu asiduitate, de către organele ceferiste.

In afară de d. inspector Velicu, a mai sosit în ultimele zile d. inspector Aurel Stan, trimis special de d. Vidrighin; iar ieri dimineaţa au venit alţi doi inspectori şefi.

Cercetările făcute în ultimele două zile, au fost surprinzătoare. Fraudele descoperite ar atinge cifre de mai multe zeci de milioane.

Cercetările au descoperit şi facturi falşe. Un comerciant de saci din Piaţa Halei, a arătat că a făcut oferta cu un preţ mic. Oferta i-a fost refuzată; dar după trecerea unei luni, a furnizat un alt comerciant acelaş material cu preţul îndoit decât oferta lui. Acelaş comerciant a descoperit printre facturile lui, facturi pe care fusese semnat în falş.

S'a descoperit de asemenea că unele din materialele furnizate de un droghist eşan drept mărfuri de proveniență străină, erau indigene, însă etichetele erau scrise într'o limbă străină.

Deferenţa dela un material la altul era de circa 800 lei pe kilogram şi cum în ateliere se întrebuinţa zilnic câte 30—40 kgr., se poate uşor înţelege la cât se ridică frauda.

Grave acuzaţii se mai aduc şi contra unor firme de cherestea din Fălticeni.

In cursul zilei de azi se vor face o nouă serie de descinderi; şi începând de mâine vor fi chemaţi a da explicaţii toţi furnizorii. Ei vor fi confruntaţi cu funcţionarii atelierelor ceferiste.

DE VORBĂ CU ALTĂ FRUMUSEŢE A IAŞULUI
D-RA GETA TEODORU
IMPRESII ŞI AMINTIRI DUIOASE

Altă frumuseţe a Iaşului: d-ra *Geta Teodoru*, o admirabilă mignonă, cu ochii vii şi chipul expresiv, talia sveltă şi mişcări graţioase.

A doua clasificată a concursului de frumuseţe este o meritoasă studentă în anul III la geografie şi totodată o pasionată melomană. Până în clasa VIII, d-ra Teodoru a fost colegă cu d-ra Sandina Bârsan — „Miss Iaşi" de astăzi.

Cine bănuia că colegele de altă dată vor deveni „rivale" la un concurs de frumuseţe?

*

Intrebată de noi, d-ra Teodoru ne-a declarat că a fost contra concursului de frumuseţe. Şi ca o dovadă, Duminică dimineaţă la orele 10, în timp ce o parte din candidate îşi făceau toaleta într'una din sălile palatului administrativ, pregătindu-se pentru defilare în faţa juriului, d-ra Geta Teodoru se afla încă în braţele... lui Morfeu.

Poşta i-a adus însă peste câteva minute o scrisoare dela logodnicul ei, d. George Sturza din Bacău, prin care era rugată să se prezinte la concurs.

Pentru a nu se împotrivi logodnicului şi fiindcă a fost sfătuită şi de numeroase prietene, d-ra Teodoru s'a îmbrăcat repede (o rochie şi-a schimbat'o chiar în palatul administrativ) şi la ora 10 jumătate se număra printre candidatele concursului.

*

După cum am spus, a doua frumuseţe a Iaşului este o pasionată melomană. Cântă mult la Piano, şi stă până târziu noaptea la Radio.

Ii plac foarte mult escursiile voiajurile.

D-ra Geta îşi petrece trei luni pe an la Slănic împreună cu părinţii şi celelalte „cinci frumoase ediţii Teodoru".

Acolo face numeroase escursii, iar voiajorii va avea prilejul să facă după nuntă, care va avea loc de Paşti.

*

Am căutat să răscolim câteva amintiri şi am reuşit.

Acum un an d-ra Geta Teodoru a fost aleasă prima la concursul de frumuseţe organizat cu prilejul „Cinei" la „Elisée".

D-ra Teodoru a obţinut atunci şi premiul pentru dans, iar la Slănic, la diferite baluri a fost aleasă „regină".

*

La vrâsta de 8 ani, a doua frumuseţe de astăzi a debutat în teatru.

Era în timpul războiului când Iaşul era invadat de refugiaţi.

Clădirile instituţiilor publice fuseseră transformate în spitale pentru răniţi. Diverse comitete adunau bani pentru răniţi.

Fetiţa Geta Teodoru, cu surorile ei Artenisa şi Lidia, în vrâsta de câte 5—6 ani şi câţiva copii din vecinătate, au organizat un teatru, iar spectacolul a avut loc în curtea bisericii [illegible] în prezenţa unui numeros public. Lidia a recitat nişte versuri iar doi elevi din clasele 7 şi 8 au cântat din vioară. Publicul a răsplătit cu entuziaste aplauze pe micii actori, iar banii adunaţi din vânzarea biletelor au fost trimişi d-lui N. Iorga, preşedintele comitetului „Crucii Roşii". Ziarele au vorbit atunci despre opera grupului de copii ieseni, iar d. Iorga a exprimat mulţumiri publice.

*

Tot în timpul războiului, la o şcoală din apropierea casei familiei Teodoru, era instalat un spital. Geta Teodoru, s'a îmbrăcat în uniformă de „soră", cu halat alb şi crucea roşie pe cap, ducea zilnic mâncare şi ţigări câtorva răniţi.

Odată răscolite, amintirile curgeau. De odată se aude un claxon. O elegantă maşină stopează în faţa casei şi din ea coboară un tânăr prezentabil. E d. George Sturza, logodnicul d-rei Teodoru.

Convorbirea luă sfârşit, căci logodnica ieşi în întâmpinarea alesului ei.

L. Paul

NEGLIJENŢĂ PĂGUBITOARE

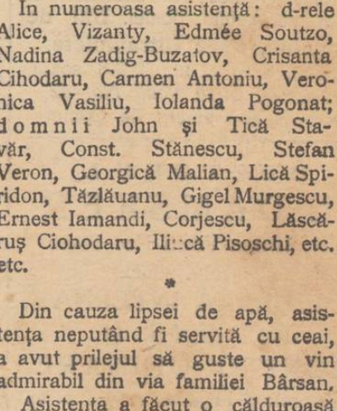

— Ţi-am spus să-mi aduci din timp „Opinia". Din pricina ta, am pierdut bonul No. 1.

„Miss Iaşi" sărbătorită
de prieteni şi prietene

Miercuri după amiază d-ra Sandina Bârsan a fost plăcut impresionată de o manifestaţie de simpatie din partea prietenilor şi prietenelor ei.

Fără a fi înştiinţată în prealabil „Miss Iaşi" a primit vizita unui numeros grup de tineri şi tinere din elita Iaşului.

In numeroasa asistenţă: d-rele Alice, Vizanty, Edmée Soutzo, Nadina Zadig-Buzatov, Crisanta Cihodaru, Carmen Antoniu, Veronica Vasiliu, Iolanda Pogonat; domnii John şi Tică Stavăr, Const. Stănescu, Stefan Veron, Georgică Malian, Lică Spiridon, Tăzlăuanu, Gigel Murgescu, Ernest Iamandi, Corjescu, Lăscăruş Ciohodaru, Ilinică Pisoschi, etc. etc.

*

Din cauza lipsei de apă, asistenţa neputând fi servită cu ceai, a avut prilejul să guste un vin admirabil din via familiei Bârsan.

Asistenţa a făcut o călduroasă manifestaţie frumoasei „Miss Iaşi" cântându-i „Mulţi ani trăiască".

S'a petrecut până la miezul nopţii într'o atmosferă de sinceră prietenie, tinerii şi tinerele despărţindu-se cu o frumoasă amintire.

REP.

x *Durerile de cap* denotă de multe ori o rea funcţionare a stomacului. O cură cu apă de Breazu este cel mai indicat tratament.

Lupta contra fiscalităţii

O grevă demonstrativă
COMERCIALĂ ŞI INDUSTRIALĂ

Negustorimea ieşană continuă să se agite pe chestia impozitelor. Zilnic se strâng sute de adeziuni pentru „greva comercială" împotriva dărilor zugrumătoare.

Negustorii au decis să convoace o întrunire la Sfatul Negustoresc unde să se ceară introducerea în comisiunele de impuneri a câte 2 delegaţi ai contribuabilor, cu vot deliberativ. In caz când această cerere nu va fi satisfăcută, negustorii să nu se prezinte la impuneri.

*

In ultimul timp o delegaţie ieşeană a luat contact cu comitetele de acţiune din Bucureşti, Cluj şi Cernăuţi şi s'a hotărât să se declare greva comercială de 2 zile şi cea industrială de 5 zile, în acelaş timp în toată ţara.

Se vor ţine curând congrese negustoreşti regionale în toate provinciile în acelaşi zi; şi apoi un congres general la Bucureşti.

Rep.

D. Jacotă nu-l supărat
de rezultatul alegerii

D. Jacotă, pe care un colaborator al nostru, l'a putut vedea eri, nu e de loc supărat de rezultatul alegerei judeţene, — deşi e cam slab pentru guvernamentalii ieşeni.

— „Şi azi şi mâine, spune d. Jacotă, voi căuta să-mi fac datoria".

Dispunând de majoritate suficientă în consiliu, e sigur că d. Jacotă se va alege preşedinte. Dar va avea mereu de furcă cu cei 13 liberali opozanţi.

BELA KUN
URMĂRIT LA IAŞI!

Autorităţile noastre, au primit o interesantă adresă pentru urmărirea celebrului comunist ungur Bela-Kun, în oraşul şi judeţul Iaşi.

*

Acum câteva săptămâni autorităţile poliţieneşti au fost informate că Bela-Kun împreună cu soţia lui, au trecut Nistrul în România.

Din România, el intenţionează să se ducă în Austria, pentru a se stabili la Viena.

Actualmente se crede că fostul dictator roşu al Ungariei se află în Moldova. Poliţia locală a fost înştiinţată să ieie cele mai serioase măsuri pentru a opri trecerea lui Bela-Kun în Bucureşti, deoarece în capitală i-ar fi mai uşor să se travestească şi să-şi plăsmuiască acte.

D. căp. A. Alexandrescu, comandantul legiunei de jandarmi, a dat ordine pentru urmărirea lui Bela-Kun în judeţul nostru.

Rep.

INFORMAŢIUNI

x *La alegerile pentru consiliul judeţan local, proporţia cea mai mare de voturi pentru liberali au dat-o sectoarele; Rediu Mitropoliei condus de d. C. Toma; Bivolari de dl. M. Badareu; Belceşti de dl. Codreanu; Tg. Frumos de dl. D. Dumitriu şi Gropniţa de dl. Gr. Teodoru.*

x La laboratorul de anatomie topografică dela facultatea de medicină din Iaşi, au fost numiţi d-nii: dr. I. Iancu, asistent şi N. Constantinescu, preparator.

x La alegerile judeţene din *Dorohoiu*, lista naţional-ţărănistă în frunte cu d. Al. Răutu, a obţinut 22 mandate în consiliu (20378 voturi), iar liberalii în frunte cu d. av. N. Stoianovici, 14 locuri (12.042 voturi).

x *Cu începere de astăzi şi pe tot timpul cât vor ţine bonurile de premii, „Opinia" se va găsi în vânzare, zilnic, şi în localul elegant al librăriei „Socec" din str. Cuza-Vodă.*

x **Bisericeşti.**— Mitropolia a declarat vacantă parohia Sft. Gheorghe din judeţul Botaşani.

x Prin spargerea unui geam, răufăcătorii s'au introdus în casa locuitorului Dărângă din com. Aroneanu-Iaşi, de unde au furat câteva scoarţe şi 800 lei ce se aflau într'un saltar.

x *Mâne Sâmbătă ora 5 jum. p. m. are loc obişnuita adunare a „Asociaţiei pentru emanciparea civilă şi politică a femeilor române" la sediul A. C. F. strada Dancu No. 5. Doamnele membre sunt rugate cu insistenţă a lua parte, ca şi oricari alte doamne pe cari le interesează noua situaţie creată femeei prin acordarea dreptului de vot la comună şi judeţ.*

x Răufăcători rămaşi necunoscuţi s'au introdus prin chei potrivite în locuinţa d-lui L. Horovitz din str. Costache Negri 41, furând îmbrăcăminte şi lenjerie de valoare.

x Duminică va avea loc la Camera de Comerţ o întrunire a Uniunei micilor patroni şi industriaşi.

D. Zamfir, preşedintele Uniunei, va face o dare de seamă despre audienţele avute în Capitală.

x Duminică 9 Februarie are loc adunarea generală a baroului avocaţilor din Iaşi.

x **FILANTROPIE.** — Grupul *„Toimchei Zeikeinim"* invită pe toţi membrii, precum şi pe toţi acei ce se interesează de bunul mers al grupului de a lua parte — în număr cât mai mare—la solemnitatea distribuirii efectelor la Azilul de infirmi de pe lângă Spitalul Israelit ce va avea loc *Duminică 9 Februarie ora 3 p. m.* Comitetul

x Astăzi dimineaţă au fost aduşi la legiunea de jandarmi indivizii Paul şi Ludvig Curcinschi. Ei sunt acuzaţi că ar fi autorii furtului dela casa învăţătorului din com. Capou-Iaşi.

x *La directorntul Moldovei* s'au luat măsuri pentru începerea lucrărilor de amenajare a încăperilor din etajul al doelea în care urmează să fie instalate unele birouri secundare.

In acelaş timp s'a început cumpărarea de mobilier necesar aranjării şi bunei funcţionări a birourilor.

x O îndrăzneaţă încercare de spargere s'a săvârşit astă noapte la locuinţa d-lui Nusem Moisă din str. Păcurari 27.

După ce au spart un zid, hoţii fiind simţiţi, au fugit.

x Intre d. Teitler şi antreprenorii hotelurilor „Traian" şi „Continental", e pe cale de a interveni o transacţie, după care hotelurile devin libere, pe ziua de 23 Aprilie.

Şi din nou, lumea care frequentează cafeneaua Traian, va rămînea fără local.

x **Expoziţii.**—In localitate sunt deschise următoarele expoziţii de pictură:

D-ra Ancotz în sala „Viaţa Românească" din str. Alexandri.

Panciu în sala Braşcu din str. Lăpuşneanu.

Erco în sala Lupu Nuţă din aceiaş stradă.

Lilian Gall în sala Gabrovenschi din strada Lăpuşneanu.

x *Atac în str. Cuza-Vodă.*— D-na Emilia Maior Mardare trecând astăzi dimineaţă pe strada Cuza Vodă, a fost atacată de un individ, care deschizându-i poşeta a luat câteva bancnote a 100 lei şi a început să fugă.

D-na Mardare dând alarma, numeroşi trecători s'au luat după hoţ reuşind să-l prindă. El se numeşte Kiva Vilke şi e originar din Basarabia.

x Un incendiu s'a declarat astă noapte la casa d-lui Moise Aizic din str. Misai 6, distrugând parte din imobil.

x Senatul universitar în şedinţa de aseară a hotărât ca studenţii dela facultatea de medicină cărora li s'au aplicat pedepse disciplinare, să nu fie primiţi la cursuri decât după ce vor da declaraţiuni de supunere.

x O trăsură în care se afla d. Daniel Marcovici din strada Păcurari, s'a ciocnit ieri cu un tramvai, răsturnându-se.

D. Marcovici s'a ales cu unele leziuni.

x *Sioniste.*— Membrii Uniunei Tineretului Revisionist, prietenii din „Brith Trumpeldor" şi toţi simpatizanţii sunt invitaţi a lua parte la întrunirea care va avea loc mâine Sâmbătă seară orele 8.30 în locatul org. Zion. Revizioniste din str. Halei No. 7 (lângă Căminul Studenţilor Evrei). Va vorbi dl. Natan Solomon.

x Câte un început de incendiu s'a declarat ieri la locuinţele d-lor Gh. Tutoveanu din str. Arcu 12 şi David Pascal din str. Lăpuşneanu 87.

Pompierii au localizat focurile înainte de a lua proporţii.

x D. Gh. Costandache din şos. Nicolina, a reclamat poliţiei că aflându-se în piaţa Halei, un răufăcător i-a sustras ceasul de argint,

Un somnabul.— In podul casei d-lui Leon Holtzman din str. Sf. Sava 11 a fost găsit aseară somnabulul Cozmuliuc Dumitru, cu un întreg depozit de lucruri.

El a fost predat poliţiei.

x Astă noapte personalul brigăzii de moravuri împreună cu d. dr. Zamfirescu, a făcut o razie pe la toate bordelurile din oraş, găsind o stare higienică mulţumitoare.

Vreţi să biruiţi tuberculoza? Cumpăraţi şi răspândiţi timbrul antituberculos.

D-nii S. MOSCOVICI şi S. ALMER

proprietarii firmei de manufactură, postăvărie şi mătăsuri

LA NAPOLEON Str. Cuza-Vodă (Piaţa Tg. Cucului) 1

aduc la cunoştinţa Onor. Clientelei că în vederea apropiatului sezon de primăvară, s'au aprovizionat cu ultimele noutăţi în **Stofe, Mătăsuri** şi toate articolele de **Manufactură** şi Stofe pentru bărbaţi.

Rugăm clientela a ne acorda aceiaşi frumoasă încredere ca până acum.

Atragem totodată atenţiunea că nu avem nimic comun cu magazinul cu emblema similară *„La Napoleon Bonaparte"* str. Cuza-Vodă 5, peste drum de Prefectura de Poliţie, care fiind declarată în stare de faliment, a închis magazinul.

REDUCERE DE PREŢ

Incepând de azi, am redus preţul la renumitul

Untdelemn Flor Extra la Lei 38 litru

„VENERA" Zimmer & Co. S. A. R.

IAŞI, str. Ştefan cel Mare No. 18

ECOURI

— Loteria Societăţei de binefacere *„M. Catargi"* având ca loto un automobil *„Nash"* s'a amânat irevocabil pentru ultimele zile ale lunei Aprilie.

x In zilele de Vineri 7 şi Sâmbătă 8 crt. Dl. Prof. Dr. C. I. Parhon, va fi în localitate; consultaţiile, dimineaţa la Spitalului Socola, după amiază dela 3—5 ore, la Institutul de Radiologie al d-lui Dr. Radu, (str. V. Alexandri).

— Dr. I. Segal-Caritas, specialist în boli de ochi, reintorcându-se din străinătate, Clinica bolilor de ochi din str. Vovidenie 11, a fost dotată cu cea mai modernă instalaţie de ionizaţie şi Phototerapie oculară (Metodă nouă din Paris).

— La 15 Februarie se deschide expoziţia de pictură „Arnold" în palatul Soc. Viaţa Românească str. Alexandri.

— Membrii Uniunei Evreilor români sunt rugaţi a lua parte la recepţia ce va avea loc Vineri 7 Februarie a. c. orele 9 seara în localul Lejei B'nei Brith în onoarea D-lui Doctor W. Fildermann.

Luni 10 Februarie 1930
la TRIANON
John Barrimore
cel mai frumos artist al ecranului în
FURTUNA
Grandios Episod din Revoluţia Sovietică
un minunat roman de dragoste cu minunata
CAMILLA HORN
şi LOUIS WOLHEIM

De Inchiriat
un apartament la etaj compus din 10 camere mari cu două balcoane în strada Ştefan cel Mare 4.
A se adresa la proprietar în curte.

CAUT copil de alăptat acasă, fiind văduvă cu 6 copii.
RUXANDA BRUMĂ
str. Ciurchi 38

DE VÂNZARE în strada Asaki No. 6, un policandru de bronz masiv şi un covor mare tuns.
Vizibile între orele 12—2 p. m.

DE INCHIRIAT în Str. Arcu No. 1 colţ cu Str. Gându în faţa cinematografului Elisabeta, două prăvălii, una liberă de acum şi a doua de la 23 April 1930, — în plin centru, vad de trecere; doritorii se vor adresa proprietarului Str. Arcu No. 3 sau la Potgorenii asociaţi.

DE INCHIRIAT o magazie de zid pentru marfă sau automobil în str. Sf. Sava No. 14.
La aceiaş adresă gazdă pentru un elev de şcoală de condiţie modestă.

DE INCHIRIAT cameră mobilată intrare separată, str. Sf. Lazăr No. 18 bis.

INSTITUTUL DE ELECTRO-RADIOLOGIE
Dr. ROSENTHAL
Specializat la Paris
Asistent Universitar,
Medic radiolog de Spital.
Radioscopie, Radiografie, Radioterapie superficială şi profundă,
Diatermie, Raze Ultra-violete.
Piaţa Unirei No. 3
Cons.: 9-10 a. m. şi 2-6 p. m.

Dr. GR. DIMITRIU
Asistent al clinicei dermato-sifiligrafică
Medic-şef al secţiei dermato-venerică de la spitalul militar
consultă în fiecare zi
între orele 5—8 după amează
în str. Sft. Sava No. 2.

Laboratorul de
Radiologie şi Electrotherapie
Dr. N. DABIJA
Medic radiolog al Clinicei Medicale
Boli Interne şi Radiologie
Diagnostic şi tratament cu
RAZE X.
Electrotherapie: diathermie, ultra violete, foto-thermo-therapic, etc.
Consult.: 3—8
Iaşi, strada Sft. Atanase 4

ULTIMA ORĂ

Proporţia electorală a partidelor
In alegerile judeţene

După cifrele oficiale, s'au făcut următoarele calcule privitoare la alegerile judeţene:

S'au ales în toată ţara 2364 consilieri, care se repartizează pe partide în felul următor:

Naţional-ţărăniştii	1916
liberali	330
maghiari	70
Dizidenţi naţ.-ţăr.	15
germani	10
averescani	9
lupişti	7
dizidenţi liberali	7

*

S'au exprimat în total 3,009,900 voturi.

GUVERNUL a obţinut 1,986,810 voturi, adica 66 la sută.

(In ultimele alegeri generale guvernul obţinuse 2,208,992 voturi, adica 77,76 la sută).

LIBERALII au obţinut 637,345 voturi, adica 21,18 la sută.

(In ultimele alegeri generale liberalii obţinuseră 185,989 voturi, adica 6,55 la sută).

MEMORIILE REGINEI MARIA
se tipăresc la Londra, în limba engleză

Bucureşti 7. — M. S. Regina Maria a hotărît să-şi publice curînd memoriile. Manuscrisul primului volum a şi fost expediat editurei din Londra.

Regina şi-a însemnat impresiile intime şi face descrierea oamenilor şi observarea evenimentelor, cu perfectă francheţă şi obiectivitate.

Pentru obţinerea memoriilor regale, a fost mare concurenţă între editori. O casă americană a oferit o sumă fabuloasă; dar Regina preferat o editură engleză.

Primul volum va apărea în luna Mai; iar al doilea volum în toamnă.

In total vor fi trei volume.

INFORMAŢIUNI

x Direcţia Generală a Căilor Ferate a acordat o gratificaţie de 2000 lei mecanicului de locomotivă Macovei Constantin de la depoul gării Iaşi, pentru curajul arătat cu prilejul încendierii unui vagon cazan cu petrol.

x Se pare că ministerul sănătăţii. recunoscând drepturile câştigate ale d-nei dr. Vrânceanu, va numi pe distinsa doctoreasă ca medic la serviciul de desinfecţie al muncipiului.

In acest caz d. dr. Constantin Bulău va fi numit medic profesor la noul dispensar pentru boalele sociale.

x **Azi dimineaţă a sosit în localitate d. Râşcanu, secretarul general al directoratului ministerial al Moldovei.**

D-ra a avut o convorbire cu d. director Hoisescu, stabilindu-se unele măsuri în vederea bunei funcţionări a nouei instituţiuni ieşene.

D. secretar general Râşcanu va pleca în astă seară la Bucureşti, pentru a efectua unele lucrări în interesul Directoratului; şi se va reîntoarce Joi în localitate, când îşi va lua postul în primire.

x **Cooperaţia**—Cercul cultural Cooperatist al Băncii Populare „L E U L" Iaşi convoacă pe toţi membrii săi în adunarea generală Duminică 9 Februarie ora 3 jum. p. m. str. Elena Doamna 10, pentru darea de seamă pe anul trecut descărcarea consiliului de gestiuuea sa, reînoirea consiliului cu membrii eşiţi la sorţi şi diferite chestiuni de interes cooperatist.

După terminarea şedinţei adunărel generale, va urma o şezătoare culturală.

Pe lângă membrii cercului, sunt invitaţi a lua parte orice cooperatori şi toţi acei ce doresc a deveni membrii.

x **D-l Dr. Filderman va conferenţia Sâmbătă 8 Februorie ora 5. p. m. în sala Sfatului Negustoresc, despre „Evreii şi situaţia politică", atingând şi chestiunea ultimilor legiuiri fiscale care interesează masa negustorească.**

x D. dr. I. G. Botez a fost delegat cu suplinirea catedrei de paleontologie a vertebratelor şi antropologie, înfiinţată prin noul buget la facultatea de ştiinţe din Iaşi.

x D. I. Budacea, fost pretor, a fost numit şef la biroul d-lui prefect al jud. Iaşi.

x **D. ministru Costăchescu rămâne în localitate până Duminică, când va pleca la Bucureşti.**

x Paznicul Matei Gh. Constantin dela atelierele c. f. r. Iaşi, a fost pedepsit cu destituirea din serviciu pe ziua de 1 Ianuarie, pentru neprezentare la postul unde a fost transferat.

x Astăzi a sosit la prefectura de judeţ o adresă dela ministerul de interne prin care se comunică numirea d-lui Aurel Horga, în calitatea de membru al comisiunei interimare a municipiului Iaşi.

x **Soc. de gimnastică Sport şi Muzică,** organizează pentru mâine Sâmbătă 8 Febr. a. c. tradiţionalul bal mascat şi nemascat. Toate saloanele decorate în brad şi iluminate a giorno; se va putea admira casa ţărănească, fântâna fermecată şi cafeneaua turcească. Ruleta va oferi câştiguri însemnate. Jazzul reg. 13 inf. va distra asistenţii. Două echipe de acrobaţi şi un negru, vor face cele mai mari atracţii balului.

Intrarea fără invitaţii.

x D-na Maria Timotescu, şef de birou dela ministetul de interne, a fost transferată la directoratul ministerial al Moldovei, în aceiaşi calitate.

x *Consiliul jud. Iaşi* va fi convocat pe ziua de 16 Februar, când se va face constituirea noului consiliu, şi depunerea jurământului noulor consilieri.

In aceiaşi şedinţă se va proceda la alegerea preşedintelui consiliului, a doi vice-preşedinte şi a doi secretari.

De asemenea se va delega un membru din consiliu ca reprezentant al judeţului în comitetul local de revizuire, şi un membru ca reprezentant în consiliul judeţean de higienă.

Prima femee
aleasă prin vot obştesc

Bucureşti 7. — D-na de Rens Ianculescu a fost aleasă în consiliul jud. Ilfov, pe lista guvernului.

D. Iuliu Maniu a trimis d-nei Ianculescu o telegramă prin care felicită călduros prima femee romîncă, aleasă prin vot obştesc.

Noi sporuri de taxe
PE CĂILE FERATE

Bucureşti 7.—Se anunţă că la 1 Mart se vor spori taxele pe c. f. r. pentru transporturile de mărfuri în tranzit din Polonia, Ungaria, Cehoslovacia, Austria şi Germania.

CONDAMNAREA LA MOARTE
a unui evreu în Palestina

Londra 7. — Din Ierusalim se anunţă că tribunalul britanic a condamnat la moarte pe un evreu, pentru că a participat la tulburările din August, făcându-se vinovat de crime.

Evreii din Palestina sânt foarte agitaţi din cauza acestei condamnări, cu atât mai mult cu cât acuma au fost eliberaţi mai mulţi arabi care participaseră la tulburările din August.

Teatrele şi cinematografele din Ierusalim au fost închise, în semn de doliu.

Un misterios asasinat în localitate
— Descoperirea unui cadavru în Păcurari —

Un misterios asasinat petrecut astă noapte în localitate, a fost descoperit în zorii zilei.

*

Doi trecători au găsit la marginea oraşului, la ieşirea din târguşorul Păcurari, un cadavru oribil mutilat aparţinând unui bărbat. Cadavrul era aruncat în şanţul şoselei.

Indată au fost înştiinţate autorităţile care au început cercetări.

Cadavrul care a fost desbrăcat de haine, fiind lăsat în costum sumar, prezintă numeroase urme de lovituri pe corp.

Se crede că la mijloc este un monstruos asasinat, iar banditii după comiterea faptei, au aruncat cadavrul în şanţul şoselei.

Cadavrul care pare a fi al unui om între 30-40 ani, a fost lăsat la locul unde se afla.

Ancheta în jurul acestei misterioase crime este în curs.

Zăpadă mare
în regiunea Ciuc

Braşov 7. — La Mercurea Ciucului şi în toată regiunea, ninge de două zile. Până aseară, zăpada ajunsese la 1 metru înălţime. Circulaţia este paralizată.

Alegerile comunale

Bucureşti 7.— Duminică încep alegerile comunale, la sate şi unităţi administrative cu consilii.

Aceste alegeri se succed în zilele de 9, 10, 11, 12, 16, 17, 18, 19, 23, 24, 25, 26 Februar, şi 2, 3 şi 4 Mart.

Pentru comune rurale, alegerile vor avea loc la 8, 9, 10, 11 şi 12 Martie.

Iar pentru comune urbane şi municipii, în ziua de 16 Mart.

Legea construcţiilor

Bucureşti 7— Noul proect de lege al construcţiilor a fost aprobat de Consiliul de Miniştri şi trimis la Consiliul legislativ.

Proectul va fi depus curând în parlament.

De această lege vor beneficia funcţionarii şi pensionarii publici, invalizi şi văduve, muncitorii din atelierele statului, funcţionarii particulari şi muncitorii din alte categorii.

Statul va da anual o subvenţie de 100 milioane, pentru construcţii ieftine.

Un comerciant ieşan
reclamat pentru excrocherie

Bucureşti 7.— D-nii Alexandru şi Ştefan Georgescu, proprietarii firmei „Pivniţele imperiale" din Bucureşti, au reclamat parchetului că d. David Elişcu din Iaşi strada Elena Doamna a luat dela dînşii o comandă de şase vagoane vin şi un aconto de 180 mii lei.

Au trecut trei luni şi negustorul ieşan nu şi-a mai îndeplinit obligaţiile.

S'a stabilit însă că persoana care a contractat nu era d. David Elişcu, ci fratele său Berman Elişcu, care s'a recomandat drept frate-său. In acest mod ar mai fi operat şi în alte părţi.

Basarabia şi Sovietele

Londra 7. — In Camera Comunelor, un deputat a întrebat pe d-l Henderson ministru de externe, dacă nu crede că Anglia trebue să intervie pentru ca Rusia să respecte tratatul din Paris prin care se recunoaşte alipirea Basarabiei la România.

Deputatul a accentuat asupra necesităţii ca Puterile să impue respectarea acestui tratat. Dar ministrul de externe n'a dat nici un răspuns.

Anquetil condamnat

Paris 7. — Ziaristul Anquetil a fost condamnat ieri la 4 ani închisoare, pentru excrocherie.

Atentat cu revolverul
contra preşedintelui Mexicului

Mexico 7.— In Palatul Naţional a avut loc ieri instalarea d-lui Ortiz Rubio, noul preşedinte al Mexicului.

După solemnitate, la ieşirea din palat, un tânăr a tras 5 focuri de revolver asupra automobilului prezidenţial.

Un glonte a rănit pe un trecător, iar alt glonte a atins pe preşedinte în bărbie. Un chirurg a extras imediat glontele; iar peste câteva zile, preşedintele va fi complect tămăduit.

Atentatorul, arestat imediat, e un tânăr de 22 ani, numit Miguel Forest şi este partizan al lui Vasconcelos. Au fost arestaţi şi 7 complici.

PREMIERA celui mai formidabil succes

ANNY ONDRA

în

Fata din America

(Das Mädchen von U. S. A.)

10 acte film Gaumont produc. 1930

Luni 10 Februar la ELYSEE

Cumpăraţi şi răspândiţi timbrul profilaxiei tuberculozei. In Franţa s'au adunat milioane din vânzarea acestui timbru; şi la noi s'ar putea face tot aşa.

Premii

I. Lei 5000.
II. Lei 3000.
III. Lei 2000.
IV. Un pullover „Monica".
V. 6 per. ciorapi „Monica"

Acestea sunt premiile ce le oferă

S O L A V I C I

pentru o idee de reclamă originală şi realizabilă în ţară a ciorapilor şi tricotajelor «M O N I C A». Ori cine poate participa la noul concurs comunicând în plic închis ideea propusă iar numele şi adresa exactă sub «moto». Concursul e deschis până la 22 Februarie 1930 iar la 23 Februarie 1930 juriul compus din:

D-nii:

C. Botez, Directorul Revistei „Reclama"

P. Grant, Directorul Studioului „Luceafărul"

Av. I. Călin, din partea Magazinelor Solavici va decerne premiile de mai sus. Ideile premiate devin proprietatea casei Solavici care le va pune în practică cum şi când va crede de cuviinţă. Propunerile se vor trimite, menţionându-se „secţia de reclamă" la

S O L A V I C I

BUCUREŞTI **Lipscani 37**

ORA 3
LOCURILE CAŞTICATE DE PARTIDE
IN ALEGERILE JUDEŢENE
— REZULTATUL DEFINITIV COMUNICAT REGENŢEI —

Bucureşti 7. — D. Iuliu Maniu s'a prezintat astăzi Inaltei Regenţe şi i-a comunicat rezultatul definitiv al alegerilor judeţene' care este următorul:

Corpul electoral a trebuit să aleagă 2,364 consilieri judeţeni în cele 71 judeţe din ţară.

Din aceste 2,364 locuri, au obţinut 1.933 naţional-ţărăniştii (adecă 81.77 la sută); 316 liberalii (13.37 la sută); 7 liberali dizidenţi (0.30 la sută); 8 lupişti (0.34 la sută); 9 averescani (0.38 la sută); 11 social-democraţi (0.47 la sută); 70 maghiari (2.66 la sută) şi 10 germani (0.42 la sută).

Subt noul regim din Spania

Madrid 7. — Patruzeci guvernatori ai provinciilor din Spania, numiţi de Primo de Rivera, vor fi invitaţi să demisioneze şi înlocuiţi prin persoane credincioase actualului regim.

Toţi exilaţii vor putea să se reîntoarcă în ţară. Acei care au provocat revolta din Valencia nu vor beneficia de amnistie.

DIVERSE

— Washington 6.— D. Taft, fostul preşedinte al Americii' se află în agonie.

— Budapesta 6.— D. Bethlen, primul ministru al Ungariei, va pleca la Paris, spre a semna protocolurile acordurilor dela Haga.

Bucureşti 6—D. Pan Halipa a declarat că în Basarabia succesul electoral al guvernului este foarte mare.

In Basarabia nu există bolşevism şi situaţia este în general destul de bună.

— Starea d-lui Vaida Voevod este mulţumitoare. Cicatrizarea leziunii duodenului s'a făcut însă mai puţin accelerat decât au prevăzut medicii.

Romania
Corpul Portăreilor Trib. Iaşi
PUBLICAŢIUNE No. 54
Anul 1930 luna Ianuarie 31

Se publică spre cunoştinţa generală că conform adresei No. 2416 | 930 a Judec. Ocol 2 Mixt Iaşi, se va vinde prin licitaţie publică în ziua de 6 Martie 1930 ora 10 a. m. în piaţa Halei următoarea avere mobilă sechestrată cu procesul verbal No. 1860 | 929 al acesti corp dela debitorul Cucerevi Apetrei Gr. din Comuna Holboca Ruseni Vechi la pretenţia Soc. de Economie Hatmanul Nicoară din Iaşi şi anume 2 Juncani plavani, coarnele ţapoase etate 3 ani şi altă avere prevăzută în sus zisul proces verbal.

Vânzarea se va face în Piaţa Halei din Iaşi, pe bani gata şi în asistenţa comisarului respectiv.

Şef Portărel, B. Stancov
Secretar, Munteanu

Epitropia Generală
a Casei Spitalelor şi Ospiciilor
Sf. Spiridon din Iaşi

Face cunoscut, că în ziua de 18 Februarie a. c. ora 10 a. m. va ţine licitaţie publică, cu oferte închise, în cancelaria acestei Epitropii din Iaşi. Strada I. C. Brăteanu No. 144, pentru închirierea pe termin de trei ani, începător de la 28 Aprilie 1930, a imobilelor următoare:

1). *Imobilul pronumit „Zănescu"*, situat în Iaşi, Strada Sărărie No. 109, ocupat actualimente de Dl. Daniel Ciolan, Avocat, compus dintr'un corp principal pentru locuinţă, atenanse, pivniţă, şi curte împrejmuită.

Garanţia provizorie pentru a fi admis la licitaţie, va fi de 2.000 lei, în numerar, ori efecte garantate de Stat, iar cea definitivă de 10% la suma ce va rezulta la licitaţie.

2. *Imobilul situat în Iaşi. Strada Cuza Vodă No. 43* (lângă Institutul Grigorie Ghica Vodă), ocupat actualminte de d-na Sofia Druckman, compus din cinci camere şi antret la parter, iar la sub-sol bucătărie şi alte două încăperi, şi atenanse în curtea împrejmuită.

Garanţia provisorie va fi de 2.000, lei în numerar ori efecte, iar cea definitivă de 10 la sută la suma ce va rezulta la licitaţie.

3). *Apartamentul situat în etajul imobilului din Iaşi, Strada Nemţească No. 4,* ocupat actualmente de Dl V. Jecu, compus din trei camere şi bocătărie, Magazie pentru lemne, latrină şi beciu comune între chiriaşi.

Garanţia provizorie va fi de 1.000, lei, în numerar, ori efecte, iar cea definitivă de 10 la sută la suma ce va rezulta la licitaţie.

4). *Imobilul situat în Iaşi, Str. Sft. Andrei No. 11,* ocupat actualmente de D-na Efrosina Şoimariu, compus din şase camere, două antrete, un zemnic, una bucătărie şi cameră pentru lemne,

Garanţie provizorie va fi de 2.000, lei în numerar ori efecte iar cea definitivă de 10 la sută la suma ce va rezulta la licitaiie-

5). *Imobilul situat în oraşul Hârlău* (lângă spital), ocupat actualmente de D-l P. Mereu, şi compus din încăperi de locuinţă, atenanse, curte grădină şi teren arabil,

Garanţia provizorie va fi de 1.000 lei, iar cea definitivă de 10 la sută la suma ce va rezulta licitaţie.

Condiţiunile de închiriere, se pot vedea în ori-ce zi de lucru la serviciul technic al Casei.

Dispoziţiunile art. 72 — 83 din legea contabilităţei publice vor fi aplicabile la licitaţie.

Săpun de rufe

calitate superioară, fabricat din untdelemn pur

Kgr. Lei 30.—

„VENERA"

Zimmer & C-ie S. A. R.

Iaşi, str. Ştefan cel Mare 18

Doctor A. Dascăl

BOLI DE COPII ŞI INTERNE VENERICE ŞI SIFILIS

Tratamentul radical al Blenoragiei acute şi cronice; al sifilisului în toate perioadele boalei. **Băi de lumină, Raze Ultraviolete.**

Consult. 8-10 a. m. şi 2-8 seara.

Iaşi, str. Cuza Vodă No. 42

vis-à-vis de Camera de Comerţ

DOCTORUL

R. DAMSKER

str. Ghica-Vodă No. 44-46

consultă zilnic

MEDICINĂ INTERNA

SIFILIS şi

GENITO-URINARE

între orele 8-11 a. m. şi 3-7 p. m.

Diathermie şi băi de lumină.

WILLIAM FINKELSTEIN

AVOCAT

Str. Lăpuşneanu 20

Interpret şi traducător autorizat pentru l. germană, pe lângă instanţele judecătoreşti din Iaşi.

ANUL XXVI No. [illegible]

ABONAMENTE
Lei 1000 . . . . pe un an
„ 500 . . . . „ 6 luni
„ 300 . . . . „ 3 „

ATELIERELE TIPOGRAFICE:
IAȘI.—STR. LĂPUȘNEANU 37

6 pagini 3 lei

OPINIA

ZIAR POLITIC COTIDIAN

DUMINICA 9 FEBRUARIE 1930

ANUNCIURI
se primesc la toate
AGENȚIILE DE PUBLICITATE
și la
ADMINISTRAȚIA ZIARULUI
Iași. — Strada Lăpușneanu 37

Telefoane: Redacția 391, Administrația 394, Serviciul de noapte 367

BIBLIOTECA UNIVERSITARĂ

ACTUALITĂȚI POLITICE

EFECTELE ELECTORALE IN SINUL CABINETULUI

REMANIEREA ȘI REZULTATUL ALEGERILOR.— PREPONDERANȚA ARDELEANĂ.—CAZUL MIHAI POPOVICI

Remanierea cabinetului se va face, probabil, peste o lună,—adică după alegerile comunale. D. Maniu vrea să mai capete încă un argument față de tovarășii țărăniști, anume că: forța politică a ardelenilor este vădit superioară țărăniștilor din regat (și chiar din Basarabia).

Odată stăpân pe acest argument, d. Maniu se va putea hotărî (în fine!) să satisfacă injoncțiunile d-lor Vaida și Mihai Popovici, dând cabinetului o precumpănire ardelenească, în virtutea „raportului de forțe".

Acest „raport" va fi desigur mai favorabil ardelenilor, după alegerea consiliilor comunale urbane și municipale, de oarece este de prevăzut un succes mai pronunțat al opoziției în orașele vechiului regat.

*

In definitiv, punctul de gravitate al „raportului de forțe" este reintrarea d-lui Mihai Popovici în guvern. Pînă nu se tranșează acest lucru, d. Vaida va refuza... să se însănătoșeze!

Și partea mai delicată este că se impune d-lui Maniu revenirea fostului ministru de finanțe, **la acelaș departament.** *Asta ar însemna retrogradarea d-lui Madgearu care s'ar vedea silit să renunțe la poziția „dictatorului financiar" și să se reîntoarcă la industrie și comerț.*

Combinația aceasta ar întâmpina împotrivirea disperată a d-lui Madgearu, sprijinit de toți colegii țărăniști, și mai ales de d. Răducanu a cărui sacrificare d. Vaida o cere deasemeni.

Or cât de violentă ar fi însă furtuna remanierii în sinul cabinetului, ea nu va deveni catastrofală, fiindcă prudența elementară va face pe ambele tabere să se liniștească în fața primejdiei de a cădea dela putere.

E de prevăzut deci, că d. Mihai Popovici va redeveni ministru de finanțe.

Și atunci se va pune altă chestiune:

*

Pentru ce a plecat d. Popovici?

Rudenia strânsă cu Regentul Sărățeanu a rămas aceiaș.

Și atunci, dacă rudenia este incompatibilă cu calitatea de ministru a d-lui Popovici, acesta nu poate reintra în guvern. Dacă însă incompatibilitate nu există, înseamnă că țărăniștii au vrut cu orce chip schimbarea făcută la finanțe; și o restabilire a situației ar fi un act public de înfrângere gravă a grupului Mihalache.

Și într'un caz, și într'altul, coheziunea guvernului va fi în suferință incurabilă, iar pacientul amenințat să sucombe la primul șoc ceva mai tare. **X.**

UN POD MĂRET INTRE ROMÂNIA ȘI POLONIA

Podul dela punctul de graniță pestre Nistru dintre Polonia și Românfa a fost complect distrus în timpul războiului. După lucrări care au durat ani de zile, acest pod a fost refăcut (așa precum se vede în clișeu), constituind astăzi o admirabilă legătură între cele două țări.

DIN TOATA LUMEA

Cînd nu-i zăpadă. — In Elveția, ca și la noi, iarna este destul de blîndă. N'a nins acolo decît foarte puțin, așa încît în țara clasică a sporturilor de iarnă bîntuie o mare criză... de omăt.

Dar, pentru ca sportsmenii să nu sufere neajunsuri, s'au organizat echipe de turiști îndrăzneți, care zilnic se urcă pe munții cu zăpadă veșnică, de unde aduc în lăditе omăt proaspăt și curat.

In modul acesta jocurile cu bugării de zăpadă se practică în Elveția și acuma, cînd în Februar avem climă de April.

*

A născut în avion. — In America tuturor posibilităților, trebuea să se întîmple și asta: o naștere în avion. Și faptul s'a produs pe linia de curse aeriene Los Angeles-Washington. Femeia Mary Maryfield, care luase loc ca pasageră în aeroplan, a simțit la un moment dat că-i vine rău. Zburînd pentru prima oară cu avionul și fiind gravidă, emoțiile zborului au avut efect de mamoș. Femeia a născut în aeroplan un băețel, care a provocat veselia tuturor călătorilor.

Și așa fericita Mary s'a urcat singură în avion și a coborît mamă, împreună cu copilașul ei. Iată cum aeroplanul poate ajuta și la sporirea natalității...

*

Zubkow se căsătorește. — Celebrul aventurier rus Alexandru Zubkow, fostul soț al nefericitei prințese Victoria, se căsătorește din nou. Moartea prințesei a însemnat pentru el o adevărată salvare, deoarece astfel și-a recăpătat libertatea dorită.

Zubkow e îndrăgostit de o chelnăriță din Colonia, cu care s'a logodit. Dela sora ex-Kaiserului, la o simplă chelnăriță!.. Mai bine că a murit prințesa Victoria, pentru a nu asista la acest spectacol.

*

Inelul lui Primo de Rivera. — Un ziar francez scrie că Primo de Rivera posedă un inel frumos, care se spune că ar fi fost vrăjit de o prezicătoare. Fostul dictator al Spaniei credea în puterea acestei verighete și declara în totdeauna că ea îl apără contra atentatelor și comploturilor.

Și ciudată coincidență! Primo de Rivera a pierdut inelul-talisman. Știți cînd?.. în preziua demisiei sale.

Cît de curioase sînt faptele vieții, cîte odată!

INSEMNARI

CICLU

Sîmbătă seara—Acțiunea se petrece acasă la D' Cutare — E ora 8 și ceva.

Personagiile:

Domnu'Cutare: n'a venit încă la domiciliul conjugal.

Madam' Cutare: supraveghează enervată, becurile să nu pocnească subit (nu-s schimbate pentru voltajul nou) și are convingerea fermă că D' cutare s'a încurcat la aperitive cu cineva.

Lică, Gică și *Mitică:* eele trei odrasle ale familiei cutare, plozi între 9 și 12 ani, se bat și urlă, în altă odaie.

Servitoarea: la poartă, trimisă de Madam'Cutare, se uită când la deal, când la vale, să-l vadă pe D' cutare venind. Profită de această împrejurare pentru a intra în vorbă cu Domnu'Ghiță, sergentul de noapte.

Figuranți; Câinele Codău și mâța; ascunși undeva prin ogradă.

Tabloul I

Servitoarea sosește într'un suflet, gâfâind:

— Cucoană, vine!

— ...Adă borșul la masă...

...Domnu'cutare, intră, bine dispus. Cucoana îl ia de la ușă:

— Acuma se vine?... Păcătosule!,.. Ia ascultă: m'am săturat până'n gât; am să...

...Domnu'cutare, țipă și el, de dârdâiesc geamurile ca la cutremur:

— ...Să nu începi!... Atâta-ți spun...!

Madam'cutare țipă ascuțit și prelung, ca o primadonă de operă cântând „solo", o arie clasică... Domnn'cutare, ridică bastonul:

— ...Ieși că te cotonogesc...! Viperă!...

...Madam'cutare se eclipsează, pripit, țâșnind pe ușa din dreapta...

Tabloul II

...Madam'cutare, cu acelaș pas, intră în odaia copiilor, Lică, Gică și Mitică, rămân țapeni prin colțuri, ca niște statui, la muzeul de Antichități. Madam'cutare îi ia la refec, urlând indignată:

— De ce-ați țipat, bestiilor, acum o jumătate de ceas?,. Vreți să iau câmpii?... Las'că vă'nvăț eu minte, mascarale...

...Trecând de la Lică la Gică, dela Gică la Mitică, și apoi iar la Lică, madam'cutare împarte prin colțuri, porții riguros egale de palme...

(Continuarea în pag. II-a

IDEI ȘI FAPTE

STABILIZARE

In fine; eminentul financiar francez d. Charles Rist a fost pe deplin satisfăcut.

Supărat pe liberali, care își cam băteau joc de competința sa bancară, d. Rist aștepta poate cu nerăbdare să-i expire mandatul pe lângă banca noastră națională, pentru ca să se poată deplasa în țara libertăților reînviate... Spania.

Și iată că eri, pentru a-l face pe d. Rist să uite de nemulțumirile sufletești, finanța Capitalei a ținut să ofere un banchet copios în onoarea aceluia, care —zice-se—a asanat finanțele țării.

S'au rostit discursuri ocazionale; s'au ridicat toasturi în onoarea expertului străin și s'a comemorat solemn împlinirea unui an de la... stabilizare.

Domnul Rist va putea deci părăsi Bucureștiul mulțumit, ducând cu el pe lângă amintiri frumoase și plăcute, și un considerabil număr de milioane, stoarse din pungile contribuabililor români; și făcându-și desigur un titlu de glorie din realizarea celui mai de seamă deziderat al vechiului partid țărănesc.

Și viața, mizerabila și păcătoasa viață a cetățeanului de rând își va rostogoli și mai departe valurile murdare, spre eternul necunoscut.

Lipsuri tot mai accentuate în casele oamenilor; criză, concordate și falimente și pe deasupra un regim fiscal aspru, arbitrar și profund nedrept, ca și în trecut.

Iar când perceptorul va bate cu toba la pragul ușei sale, sau când, prezentându-se la casa de bilete C. F. R. i se va cere dovada, că se află la curent cu plata dărilor, contribuabilul își va aduce, poate, aminte de banchetul oferit unui expert financiar, cu ocazia împlinirei unui an dela consolidarea finanțelor țării românești.

Și, neputând înțelege tâlcul povestei cu d. Charles de la Paris, va exclama buimăcit:

— „Numai dracu ar putea să se descurce în afacerea aceasta necurată!...

S'au împrumutat lire și dolari; s'a stabilizat leul; s'a trâmbițat mult succesul guvernului. S'a și benchetuit zdravăn cu această ocazie.

Și când colo, nici banii nu sînt pe piață; și dările le plătești mărite. Iar cât despre valoarea leului,... Doamne, iartă-mă, de expresie...

Curat vorba lui Pușchin:

Și scăpând de farmecele vrăjitoarei, care a purtat-o prin palate și castele mărețe, baba s'a trezit iarăși în coliba ei sărăcăcioasă, în fața unei covate stricate... Totul n'a fost decât un vis!...

I. L. BASARABEANU

IN PAG. 6-a
ULTIMA ORA

Vaporul blestemat

Boala papagalilor ucide pe pasageri

Un caz de o sinistră originalitate s'a petrecut pe vaporul „Luisiana", care a pleeat din America de Sud spre Copenhaga (Danemarca). Vasul transporta treizeci de papagali. Și în timpul drumului a izbucnit pe vapor teribila boală a papagalilor, care a făcut ravagii cumplite printre călători. Numeroși pasageri s'au îmbolnăvit și au murit în vapor. Deasemenea și toți cei 30 papagali au sucombat în câteva ceasuri. Dar ce este mai trist, e faptul că niciun port nu vrea să acorde ospitalitate vasului contaminat.

Un autentic vapor blestemat, ca în poveștile senzaționale.

COMOARA DIN LACUL NEMI

S'A MAI SCOS O CORABIE DIN FUNDUL APEI

Cercetările arheologice la lacul Nemi (Italia) au continuat în ultimul timp cu o râvnă deosebită. Astfel, lucrătorii au reușit să scoată din fundul apei o nouă corabie, de o remarcabilă mărime și frumusețe.

Corabia datând de pe vremea lui Caligula, se afla îngropată în apă la o adâncime de 15 metri. In lemnul vasului sunt sculptate cu măestrie capete de animale, împodobite cu ornamente de aur și fildeș.

Aceste obiecte reprezintă o valoare considerabilă,...așa încât specialiștii nu se trudesc numai de dragul artei!

„OPINIA" LITERARA ȘI ARTISTICA

Vorbe...

Elogiul mizeriei

In literatură și gazetărie, astăzi mai mult decât oricând, este explorată periferia vieții omenești, viața de [illegible]le, de lipsuri și suferință. Se urmărește [illegible]orea, rea unei așa numite literat[illegible]dele, o literatură democrată, cu scopu[illegible] coperi rănile societății. Desigur [illegible] întotdeauna când se face demo[illegible] scriitorii devin uneori demagogi și [illegible] gerând adevărul, caută să-și creeze popu[illegible]laritate prin a specula nevoile și pasiunea oamenilor. Sânt astăzi pretutindeni publiciști, care-și fac renume și carieră, numai datorită faptului că se erijează în apărători ai ruinei și mizeriei umane. Este incontestabil că astăzi proletariatul prezintă spectacole de sărăcie și durere din cele mai crâncene, care pot oferi material bogat pentru o vastă și tristă literatură. Dar cei care scriu nu sânt și cei care trăesc această viață. Deacelea poate s'a ajuns în prezent la categoria de scriitori, care-și falsifică convingerile, pentru a triumfa personal pe suferințele altora. S'a ajuns astfel la un imens și hipocrit elogiu al mizeriei. Realitatea însă nu poate lăsa ascunsă această minciună. Și descoperind adevărul, elogiul mizeriei rămâne numai literatură, iar mizeria rămâne mai departe în viață.

i. b.

...și fapte

Minulescu a plagiat?

La București a apărut o nouă revistă intitulată *„Îndreptar"*. In paginile ei găsim „comparații apropiate" între scriitorii noștri și cei străini. Astfel, este bine cunoscută romanța d-lui Ion Minulescu: „Eu știu c'ai să mă'nșeli chiar mâne, Dar fiindcă azi mi te

(Continuarea în pag. II-a)

Note Omenești

In jurul sinuciderii lui George Ștefănescu

In variatele ei manifestări zilnice, viața ne oferă întâmplări nebănuite. Și nu e nevoie de multă filosofie pentru a-ți da seama că viața nu trebuește luată nici prea în glumă și nici prea în serios.

„Aurea mediocritas" este cea mai bună conduită, ce poate fi recomandată fiecărui muritor, ca nu năzuește spre înălțimile olympului. — Și totuși, viața este cel mai complicat fenomen, din câte există pe lumea aceasta. Ea, nu e ceva de sine stătător, ci se manifestă în conformitate cu natura fiecărui individ.

Dovada acestei afirmații stă în faptul că, doi oameni, trăind în același mediu, egali din toate punctele de vedere, vor reacționa diferit împulsiilor vieții și se poate întâmpla ca unul să se simtă fericit, iar altul nenorocit.

Din această nepotrivire ce stăpânește viața omenească, se ivește o sumedenie de nemulțumiri, care dau naștere la atâtea nenorociri, a căror cauză rămâne neounoscută pentru mulți dintre noi. Căci, dacă în societate suntem nevoiți să îmbrăcăm o anumită haină asemănătoare cu a celorlalți, în individualitatea noastră fiecare suntem o cetate bine închisă, și 'n care nici un ochiu străin, nu poate pătrunde.

Fiecare din noi ducem în mormânt, un secret nedescoperit de alții.

Acum când scriu rândurile acestea, mă gândesc la durerosul sfârșit ce l'a pândit pe George Ștefănescu și cum voința de a muri a învins. — Vorbind despre el, mă gândesc la o categorie întreagă de oameni, pe care i-am putea numi *„tovarăși de suferință"*. Și vă asigur că sunt mulți acei ce-au fost premergătorii lui Ștefănescu și alții care poate vor fi siliți să facă același gest.

Nu propovăduesc sinuciderea, fiindcă consider erou pe acela care

(Continuare în pag. II-a)

Zeppelinul va face un nou zbor în Europa

un nou zbor în Europa

Ziarul maghiar „Pesti Naplo" publică interesante declarațiuni ale dr-ului Eckener, conducătorul Zeppelinului. Printre altele, acesta anunță că va face un nou raid in Europa, dar de astă dată mult mai complect.

Dr. Eckener intenționează să se oprească la Budapesta, Viena, Praga Varșovia și alte capitale de țări, care vor permite aterisarea marelui dirijabil. Acest zbor va avea oarecum să compenseze proectatul raid la Polul Nord,—raid care, precum am anunțat, nu se va efectua.

SCRISORI DIN BUCUREȘTI

PETRECERILE DE NOAPTE în localurile Capitalei

Evoluția varieteurilor. — Barurile. — Tragedia blazonaților

Incetul cu încetul, aspectul obișnuit al localurilor de noapte din Capitală dispare. Provincialii cari nu au mai fost de multă vreme în București, ar rămânea surprinși de schimbarea ce a suferit localul de petrecere nocturnă. Dacă amintirea nopților petrecute pe vremuri în elegantele varieteuri de la noi l'ar îndrepta spre fostul „Alhambra" s'ar lovi nas în nas cu... Puiu Iancovescu cari azi dirijează acolo trupa de teatru „Fantasio". Dacă s'ar abate la fostul danciug-cabaret „Maxim's" ar da peste mesele de joc ale „Motoclubului român" care din când în când este „călcat" de reprezentanții parchetului.

A dispărut și „Moulin Rouge"-ul împreună cu proprietarul lui, decedat zile trecute.

Pe scara odinioară de fast a acestui local pe care altă dată năvălea tinerețea sburdalnică și dornică de petreceri, azi urcă sobrii senatori, spre etajul I unde Senatul și-a ales recent reședința. „Majestic"-ul din pasagiul Comedia pe a cărui scenă celebra discută Nita Io a cunoscut seri de glorie, așteaptă să primească în triumf pe Maria Ventura unde va conduce „studio"-ul teatrului cu același nume.

Barurile

In locul varieteurilor care au trecut în domeniul amintirilor, a răsărit ca din pământ un nou gen de local al distracțiilor de noapte. Metropolele apusene ne-au impus *Barul.* O sală mică cu lumina insuficientă; un careu pentru dans, câteva mese și în fund o teșghea,—iată barul.

O particularitate a acestor localuri sunt scaunele înalte ce străjunesc ca niște sentinele în fața teșghelei.

A făcut în adevăr senzație în lumea noctambulelor bucureșteni primul. „Carlton" bar, banalizat apoi prin apariția altor localuri de acest gen: „Duci" bar instalat sub Cercul Militar; „Pagoni" bar în fostul „Alcazar d'Eté".

In fond, aceste localuri nu sunt decât o reeditare a vechilor varieteuri. Aceiaș lume împestrițată: comercianți, falimentari, rentieri, spătați, defraudatorii al banului public și...oameni cumsecade.

Numerele de program își reiau locul. Dansatoare și diseuri trecuți de mult la reformă, sunt rea-

(Continuarea în pag. II-a

50 PREMII SOCEC & Co.
Numerar și obiecte de valoare
50.000 lei
BON No. 2
Detașați seria complectă.

„HERMETIC“

Izolare pentru ferestre şi uşi contra răcelei, prafului şi apei

Evitare de curente latente primejdioase.

Economie 50 la sută de combustibil pentru încălzit.

Numeroase lucrări executate în localitate, printre altele Palatul Justiţiei

PATENTAT IN TOATE ŢARILE EUROPENE

Reprezentanţa pentru toată ţara

BIROU DE CONSTRUCŢII

Ing. A. KLEPPER

PIAŢA UNIREI

CURA ***cea mai raţională de Unt de Peşte***

pentru copii şi adulţi e numai aceea cu

Unt de Peşte Iodoferat simplu WERNER

Tonic depurativ, nutritiv, recomandat contra anemiei, scrofulosei, gutei, reumatism, etc.

Unt de Peşte Iodoferat cu tosfor WERNER

Special contra rachitismului, limfatismului şi reconfortant pentru copii şi adulţi slăbiţi de munca intelectuală.

Unt de Peşte Iodoferat cu mercur WERNER

Tonic, depurativ şi curativ pentru reconvalescenţi şi sifilitici.

Pentru o mai bună eficacitate a curei, luaţi cu 1/2 oră înaintea meselor câte o lingură de Vin Tonic Werner

Stimulant al poftei de mâncare şi întăritor.

Aprobat de Consiliul sanitar superior şi aprobate

Preparate de farmacistul WERNER, Iaşi

VINDECĂ **TESTA** COMBATE

RĂCELI-JUNGHIURI-NEVRALGII-MIGRENE

MARYAN

DE AVUT PRETUTINDENI

CARMOL

RENUMITUL SUPERFRANZBRANTWEIN GERMAN

CEA MAI BUNĂ FRICTIUNE

ÎNTĂREŞTE MUŞCHII şi NERVII

FEREŞTE DE **RACEALA**

COMBATE **GRIPA**

DURERI RHEUMATICE şi JUNGHIURI

DE VÂNZARE PRETUTINDENI

Când ? Când ?

MONTE-CRISTO

Cea mai formidabilă înscenare cinematografică de până azi

TEATRUL NAŢIONAL

Astă seară şi Duminică

matineu şi seara se va juca

CENUŞAREASA

La reprezentaţia de matineu preţurile fixate sunt cele obişnuite serale.

PUBLICAŢIE

In conformitate cu ordinul No. 84213 din 26 | XI | 929, al Inspectoratului General al Jandarmeriei.

Se publică spre cunoştinţa generală că în ziua de 20 Februarie 1930, ora 9 se ţine la reşedinţa Inspectoratului 4 Jandarmi din Iaşi str. Zmeu No. 3 licitaţie publică pentru vinderea efectelor scoase din seviciu de mic echipament şi îmbrăcăminte circa 9432 kgr. compuse din : 2857 kgr. pânărie, 2994 kgr. postăvărie, 864 kgr. lânărie, şi 3697 kgr. bocănărie.

Concurenţii vor depune o garanţie de 10 la sută din valoarea totală a acestor materiale ; iar persoana asupra căror se va adjudeca este obligată ca după aprobarea dată de Inspectoratul General al Jandarmeriei, să ridice aceste reformături pe cont propriu de la reşedinţele Legiunelor : Bacău, Botoşani, Buzău, Covurlui, Fălticeni, Iaşi, Neamţ, Putna, Roman, R. Sărat, Tutova, Tecuci şi Vaslui.

Inspector. Inspectoratului 4 Jand. Rurali Iaşi

Colonel, ŞTEFĂNESCU

PUBLICAŢIE

In ziua de 15 Februarie ora 11 dimineaţa se va ţine licitaţie cu oferte închise pentru darea în antrepriză a bufetului din curtea liceului Naţional. în cancelaria şcoalei.

Condiţiile de arendare se pot vedea în fiecare zi de lucru la cancelaria liceului între orele 9-12 dim. şi 4-6 p. m.

INSEMNĂRI

CICLU

(Continuarea din pag. I-a)

...Uşurată, se întoarce în sofragerie...

Tabloul III

...Lică îşi şterge nasul, grav, Gică la fel, Mitică, idem. După această operaţie, fără vr'o înţelegere în prealabil, pornesc ameninţători spre bucătărie. Odată ajunşi acolo, tăbărăsc toţi trei pe servitoare şi, mai în joacă, mai într'adins, o iau la bătaie. Femeia urlă cât o ţin coardele vocale :

— C'onaşu'Lică... Da'şăzi ghinişor... !... Gra... ! Da' nu mai ridica poalili, c'onaşu Gică !... Amuş ti spun la cucoana !... C'onaşu Mitică, da'nu mă mai îmboldi aşa, ci nu-s aluat...!...

Lică, Gică şi Mitică, se retrag lângă panerul cu lemne şi încep a zvârli proectile prismatice, spre picioarele beligerantei adverse, care stă în defensivă strategică. Biruind complect pe inamic, se retrag, cu chiot şi larmă...

Tabloul IV

Servitoarea, rămasă singură, bodogăneşte o bucată de vreme, apoi, pune mâna pe cleştele de la plită, şi iese în uşa bucătăriei :

— Codău !... Codăăău !... Vină răpciugosule, pălite-ar rapănul, şi n'ai mai ajunge... !... Pis-pis-pis-pis...

Cele două dobitoace, crezând că-i vorba de masă, sosesc urgent...

...La două lovituri de cleşte, răspunde un mlorlăit şi o schelălăială... Codău o ia la goană, în trei picioare, şi mâţa, cu salturi de leopard...

...Iar servitoarea, răzbunată şi ea, intră în bucătărie mulţumită, fredonând cu triluri :

„Cât oi fi ş'oi mai trăi,
„Marinel, n'oi mai iubi... :
„Când îi dragustea mai dulci,
„Ie vamporu şi si duci..
„...Şi si duci... ! Of !"...

Alexandru Pogonat

Fraudele dela Nicolina

S'a cerut arestarea unui mare comerciant ieşan

In legătură cu neregulile de la atelierele c. f. r. Nicolina, d. inspector Velicu a cerut organelor judiciare arestarea comerciantului Iosef Marcu, proprietarul drogheriei „La Cămila", care în complicitate cu şeful de magazie al atelierelor, ar fi comis fraude de materiale.

S'a stabilit astfel că Iosef Marcu a vîndut direcţiei c. f. r. materiale de proastă calitate pe preţuri exagerate. El a falsificat şi o etichetă franceză, pe care o aplica pe bidoane de văpsea inferioară.

Organele de anchetă au cerut confiscarea registrelor comerciantului Iosef Marcu, precum şi luarea unei ipoteci asupra averii lui, care se ridică la câteva milioane lei.

„OPINIA"

LITERARA ŞI ARTISTICA

(Continuare din pag. I-a)

dai toată, Am să te iert ; e vechi păcatul, Şi nu eşti prima vinovată".

Ei bine, revista citată reproduce alături şi această strofă din „Stances à Manon" de M. Boukay : „J'aime ton coeur inhumain, Tu me trahiras demain, Mais ce soirje t'aurai toute".

Se pune întrebarea : a plagiat Minulescu, sau e numai o simplă coincidenţă ? Noi înclinăm spre ultima ipoteză.

Bărbaţi moderni

Următorul dialog — întâlnit într'o revistă franceză de humor — este desigur valabil şi pentru bărbaţii dela noi :

— Nu ştiu de ce, dar rouge-ul de buze al nevestei mele are un gust cu totul deosebit de al celorlalte femei.

— Nu-i aşa ? Exact acelaş lucru l-am observat şi eu !

Clima şi sculpturile

Ziarele din New-York anunţă un fapt interesant. Clima din America nu priieşte...sculpturilor aduse din Europa.

Astfel, statuile de mare valoare cumpărate din Anglia, Italia şi Franţa de către celebrul miliardar american Rockefeller, au început să se deterioreze. Peatra se macină tot mai mult pe zi ce trece şi operele de artă sînt ameninţate să-şi ruineze toată frumuseţa.

S'ar părea că în America nu e climă favorabilă artei, ci numai dolarii care s'o ademenească...

Boală de copil

La medic. O doamnă vine cu un copil. Doctorul întreabă :

— Ce te doare, micule ?

— ...că mâne trebuie să mă duc la şcoală !..

Reviste

Ultimul număr din *„Adevărul literar"* aduce un bogat material baletristic semnat de Paul Zarifopol, Tudor Arghezi, Teodorescu-Braniştе, H. Blazian, I. M. Marinescu, Isabela Sadoveanu, Radu Rosetti, Ion Agârbiceanu, Al. A. Philippide şi alţii. Cele opt pagini mari ale ziarului sînt complectate cu rubrici variate, recenzii, curiozităţi, însemnări, humor şi traduceri. Exemplarul 7 lei.

Petrecerile de noapte în localurile Capitalei

(Continuarea din pag. I-a)

duşi de patroni „cu mari sacrificii" sub o nouă etichetă.

Fiecare bar îşi are angajat un om de încredere denumit occidental mâitre d'hotel care spre zorii zilei tranşează socotelile cu clienţii recalcitranţi. Şi când nici această intervenţie nu este eficace, „plata" se face la... circumscripţia respectivă.

Şi astfel sub aspecte noi în ritmul monden al vremii, bucureştenii îşi îndulcesc zilele de acută criza financiară, cu o oră de petrecere iluzorie.

Baronul jazzbandist

E cunoscut faptul că Bucureştiul este oraşul de refugiu al tuturor naufragiaţilor soartei. Vremea postbelică ne-a furnizat o serie de conţi, baroni, marquizi şi duci cari azi duc în capitală o viaţă modestă, îndeletnicindu-se cu diverse meserii,

Intri într'un restaurant şi rămâi uimit când cheluerul care te serveşte îţi dovedeşte că este un descendent al unei familii, de nobili autentici din Rusia, Ungaria sau Germania.

Un fapt concret : Dăunăzi, într'un local familiar de petrecere din str. Sărindar, au descoperit un veritabil baron jazzbandist. I-am făcut cunoştinţa. Pe cartea de vizită ce mi-a prezentat-o, se răsfaţa pompos numele său : *Baron Harry Frommer von Somossy.*

M'a înduioşat atunci când am văzut pe baronul meu strângând cu talgerul cheta în local. Ajungând în dreptul meu, mi-a spus arătându-mi coroana brodata pe cămaşă.

— Aceasta nu mai are nici o valoare acum. Pe vremuri, aveam lachei şi împărteam eu daruri...

...Tragediile omeneşti sunt mari !

B. RÂPEANU

Bucureşti, Februar 1930

Arestarea unui primar

pentru maltratarea fruntaşilor liberali din Ro...u

Am relatat că parchetul general la cererea ministerului Justiţiei, a dispus ca Parchetul de Roman să înceapă cercetări în legătură cu maltratarea d-lui prof. Teofănescu şi săteanului Merlescu.

In ajunul alegerilor ei au fost cu d. Manolescu Strunga la Butea, unde cei doi de mai sus au rămas să doarmă în casa unui prieten.

Cercetările au ţinut câteva zile, in care timp s'au ascultat toţi martorii. In baza acestor cercetări, a fost arestat ieri primarul Com. Butea, anume St. Ghizdeanu, dovedit a fi fost în fruntea cetei de „voinici", care a împrejurat casa în care dormeau delegaţii liberali.

El a fost arestat pentru violare de domiciliu şi loviri grave.

Deasemenea s'a stabilit şi vinovăţia învăţătorului, care de cu zi a cerut d-lui prof. Teofănescu să evacueze satul Butea.

Note omeneşti

(Continuarea din pag. I-a)

ştie să suporte viaţa cu toate necazurile şi suferinţele ei, totuşi nu condamn pe acei ce recurg la acest act, deoarece nu pot admite ea cineva să facă aceasta, decât atunci când, nepăsarea socială şi nenorocirile omeneşti distrug orice urmă de gândire normală din creerul sinucigaşului.

Ştefănescu a fost din acei care îndepărtându-se complect de viaţa aşa cum se arată, se refugiază în lumea abstractă a ideilor. — S'a sfărâmat însă când a văzut că 'i departe de realizare ceiace mintea sa făurise cu mult entusiasm.

El şi toţi semenii lui au ştiut şi ştiu să respecte munca, căci au conceput-o ca şi nemuritorul *Thomas Carlyle* care spunea — *„Datoria morală de a munci are caracterul unui sacrificiu, are într'însa ceva eroic, căci munca nu trebuie făcută în vederea răsplătirii. Este drept că fiecine trebuie să aibă pentru munca lui o răsplată, măcar atât cât îi trebuie ca să poată trăi şi realiza mai departe esenţa vieţii lui, însă* **„răsplata oricărei munci nobile este în cer sau nicăieri"...**

Şi dacă nu i s'a putut da omului acestuia măcar atât cât i-ar fi trebuit ca să trăiască, de bună seamă că nu-l putem condamna, căci poate a simţit şi el că răsplata muncii lui va fi inaltă parte.

E bine să nu trecem nepăsători pe lângă asemenea întâmplări nenorocite, ci cu durere în suflet să tragem învăţătură.

Cei ce pornesc pe drumul lui Ştefănescu să ia aminte că *pentru secolul nostru creerul nu trebuieşte prea mult muncit. Puţină carte, dar cât mai mult noroc îi va conduce repede acolo unde vor să ajungă. Să urmeze însă calea de mijloc. E înghesuială pe acest drum, căci ne grămădim cu toţii, dar se ajunge sigur.*

Deasemenea să le fie pildă şi acelora, ce au chemarea să ajute şi ocrotească asemenea valoroase elemente a căror pierdere o resimţim cu toţii.

Horea Cogălniceanu

30/1 1930.

Femeile fardate

A-şi acoperi cineva obrazul cu pudre, farduri, loţiuni şi creme înseamnă că se induce în eroare pe sine însuşi şi pe nimeni altul. Nici odată pielea nu este mai frumoasă decât în starea sa naturală, şi nici o femee cu obrazul vopsit nu va fi atât de atrăgătoare cum este aceia, al cărei ten se află într'o perfectă stare prin întrebuinţarea pomadei Cadum. Un masaj făcut în fiecare seară cu cold cream şi pomadă Cadum, în părţi egale, dă pielei o înfăţişare ireproşabilă. Acest masaj face să înceteze imediat mâncărimile, şi are un efect calmant şi descongestionant. Pomada Cadum produce rezultate foarte bune în eczemă, coşuri, pete, jupuituri, erupţii, pecingene, tăieturi, împunsături de insecte, etc.

Comunicarea oficială şi definitivă

asupra rezultatului alegerilor judeţene

Ministerul de interne a anunţat următorul rezultat definitiv al alegerilor judeţene :

Voturile s'au împărţit astfel : naţional-ţărănişti 2.037.200 voturi, adică 70.12 la sută ; liberalii 570.836 voturi, adică 19.65 la sută ; liberalii dizidenţi 3.336 voturi, adică 0.11 la sută ; lupiştii 47.486 voturi, adică 1.60 la sută ; averescanii 43.615, adică 1.50 la sută ; independenţii 100.370, adică 3.46 la sută; social-democraţii 12.694, adică 0.44 la sută ; maghiarii 54.923, adică 1.89 la sută ; germanii 8.065, adică 0.28 la sută şi cuziştii 26.249, adică 0.90 la sută.

Repartizarea mandatelor

Pe baza acestor rezultate au obţinut : naţional-ţărăniştii 1933 mandate, naţional-liberalii 316 mandate, independenţii 7 mandate, lupiştii 8 mandate, averescanii 9 mandate, social-democraţii 11 mandate, partidul maghiar 70 mandate şi partidul german 10 mandate.

INFORMAŢIUNI

x **Camera şi Senatul** *au ţinut ieri şedinţă. După diverse comunicări şi aprobări de credite pentru ministere, corpurile legiuitoare an luat iarăşi vacanţă până Joi 13 Februar.*

x **La Vaslui** a fost arestat căpitanul Drosdowschi din Reg. 25 inf. care a comandat garda la Negreşti (în alegerile judeţene) şi aflându-se în stare de ebrietate, a provocat un enorm scandal, ameninţând cu arma pe membrii biroului secţiei de vot.

x *Ministerul de finanţe a prelungit din nou termenul pentru depunerea declaraţiilor fiscale, până la 10 Februar inclusiv pentru cetăţeni ; până la 28 Februar pentru industrii şi până la sfârşitul lui Aprilie pentru societăţile anonime.*

x Duminică 9 Februarie ora 5 p. m. va avea loc Adunarea Generală pentru votarea bugetului pe anul 1930 al Şcoalei Normale de Conducătoare de Grădini de Copii-Iaşi, cu orce număr de membri prezenţi, fiind a doua convocare. Toate persoanele care se interesează de bunul mers al acestei instituţiuni, sunt rugate a lua parte.

x *Şezătoare.* — Distinsul intelectual şi luptător evreu *dl. dr. W. Filderman* va conferinţia, Duminică 9 Februarie a. c. ora 3 p. m. precis, la Cercul Cultural „Ronetti-Roman", în Saloanele Sfatului Negustoresc despre : „Pauperismul la Evrei, cauzele şi remediile.

Având în vedere personalitatea conferinţiarului şi interesantul subiect pe care D-sa îl va trata, toţi intelectualii eşeni vor lua parte la această şezătoare, care va fi complectată cu un bogat program artistic-muzical, cu concursul elevelor maestrei Ag. Bărsescu, d-rele Vasiliu şi Et. Linde şi a d-lui Miluţă Guttman absolvent al Conservatorului.

După ora 8, accesul în sală strict interzis.

x *Astăzi şi tot timpul cât vor ţine bonurile de premii, „Opinia" se va găsi în vânzare, zilnic, şi în localul elegant al librăriei „Socec" din str. Cuza-Vodă.*

x D. Alecu Ciurea a fost numit director al căminului ceferist din strada Carp.

Printr'o caldă adresă, Casa Muncei mulţumeşte d-lui Dafinescu, fost inspector şcolar, organizatorul, îndrumătorul şi directorul de până acum al căminului, pentru munca depusă, dar îi comunică în acelaş timp că a fost înlocuit.

x D-nii medici, membri ai *Asociaţiei generale a Medicilor*, sunt cu insistenţă invitaţi a lua parte la şedinţa Asociaţiei care va avea loc mâine Duminică 9 Februar c. ora 6 jum. p. m. în localul Cercului A. M. I. din str. Păcurari 3 (etaj). La ordinea zilei sunt chestiuni din cele mai vitale pentru corpul medical.

COLŢUL COOPERAŢIEI

Nu trebue să se uite că e mai uşor de a economisi decât de a plăti datoriile. Datoriile apasă greu pe conştiinţă şi micşorează gustul de lucru. Din contra economiile crescânde sunt un îmbold la acţiune.

Nu cu speranţa de a câştiga la loterie sau de a te aştepta la vre-un câştig extraordinar, ci cu o muncă sârguitoare, o bună conducere a gospodăriei şi cu economii zilnice se păşeşte spre un viitor mai bun.

Puneţi-vă la curent cu plata ratelor la *depunerile Condiţionate (Asigurări)*, pentru a putea participa *la tragerile premiilor oferite de instituţia noastră* şi care va avea loc

Duminică 23 Februarie

Serviciul Depunerilor

Băncei Cooperative de

Credit Mărunt şi Economie

I A Ş I

str. Ştefan cel Mare 30 Etaj

Telef. 56, Oficiul Palat

Mâine Duminică ora 9 jumătate dimineaţa la TEATRUL TRIANON

ŞEZĂTOAREA PALESTINEANĂ

cu : Dr. W. FILDERMAN, Avocat MIŞU WEISSMAN

Dr. A. Mibashan, S. Pinsky, B. Karpin, Dr. I. Horovitz

Va rula filmul : PRIMĂVARA în PALESTINA

FAPTE DIVERSE

Monede falşe a 2 lei în localitate

Descoperirea unui vânzător ambulant — Cercetările poliţiei

Poliţia a fost aseară informată de descoperirea unor monede falşe a câte doi lei.

Un tânăr a cumpărat două bucăţi de halviţă dela vânzătorul ambulant Const. Bilan, care se oprise în colţul străzii Lozonschi şi îi plăti 4 lei în două monede a câte 2 lei.

După ce cumpărătorul a plecat, vânzătorul a constatat că cele două monede sunt falşe, ele fiind turnate în cositor.

Imediat vânzătorul a înştiinţat poliţia, dar tânărul cu pricina dispăruse.

Negustorul ambulant a fost chemat la secţie unde a dat o declaraţie şi semnalmentele tânărului care i-a înmânat monedele falşe.

S'au început cercetări pentru a se stabili dacă este vorba de o falsificare izolată, sau de o întreagă organizaţie de falşificatori de monede.

După cât se pare însă, ar fi vorba numai de o încercare de falşificare, descoperită dela început.

Îndrăzneţ furt în centrul oraşului

Un furt de o rară îndrăzneală s'a comis aseară în plin centrul oraşului.

La orele 8 în lipsa de acasă a d-nei Chesler din str. Armeană No. 6, răufăcători rămaşi necunoscuţi s'au introdus în locuinţă, prin uşa din faţă, uzând de chei potrivite.

Odată pătrunşi înăuntru, hoţii au început să răscolească peste tot, până ce au dat de obiecte preţioase.

Ei şi-au luat câteva inele de aur, un ceas de aur şi alte obiecte; apoi cinci rânduri de haine şi câteva rochii de matasă.

Hoţii au plecat apoi cu lucrurile furate fără a atrage atenţia nimănui.

Când d-na Chesler s'a înapoiat acasă, a constatat că a fost prădată şi a dat imediat alarma.

Poliţia a început investigaţii

*

Jazz-ul a fost prohibit

O interesantă adresă ministerială

Prefectura de judeţ a primit astăzi o interesantă adresă dela ministerul de interne prin care se dau unele interesante instrucţiuni în legătură cu organizarea orchestrelor şi a muzicelor străine.

In conformitate cu hotărârile ministeriale, de astăzi înainte se va interzice cântarea muzicei de jazz prin localuri publice, berării, variete etc.

De asemenea se va interzice de acum înainte, ca prin localuri să concerteze orchestre compuse din supuşi străini.

Evangheliştii cer un cimitir aparte

Astăzi dimineaţă mitropolia noastră a primit o interesantă adresă, prin care şase familii de evanghelişti din com. Bucium-Iaşi, cer un cimitir aparte.

Protopopul respectiv a dispus să nu aprobe această cerere, deoarece s'ar putea atunci întâmpla ca orice sectă să ceară cimitir aparte.

Deoarece această chestiune chestiune nu priveşte mitropolia noastră, nu s'a luat nici o măsură.

Un sătean donează 100 mii lei

pentru reclădirea unei biserici

Mitropolia noastră a fost înştiinţată despre o însemnată donaţiune făcută de către un sătean, bisericei Farcaşa din jud. Fălticeni.

Pentru renovarea sfântului locaş, care era aproape să se ruineze, gospodarul Vasile Lupu din parohia Farcaş, a donat 100 mii lei, sumă cu care a fost reparată şi înzestrată biserica.

Este un gest demn de imitat.

Un alt furt s'a săvârşit la locuinţa femeiei Ana Flaşneia din str. Trantomir.

Rupând lacătul dela uşă, hoţii s'au introdus înăuntru şi l-au furat toate lucrurile de preţ.

Accident de automobil

Maşina No. 916 din Timişoara, mergând în plină viteză pe strada Cuza Vodă a dat peste trăsura No. 16, sfărămând'o.

Birjarul a fost aruncat de pe capră, fără însă să fie rănit.

Contribuabil recalcitrant

Agentul perceptor Neculai Filip dela despărţirea II însoţit de sergentul Ursache, s'a dus să încasese dările dela contribuabilul Const. Şerban din mahalaua Iarmaroc 98.

Contribuabilul fiind turmentat de băutură, a sărit la perceptor să-l bată, insultându-l şi ultragiind şi pe poliţist.

S'au dresat acte de ultraj.

Intre concubină şi soţie legitimă

Femeia Elena Etcu concubina locuitorului Petru Trofin din str. Uzinei 74, a reclamat poliţiei că soţia legitimă a acestuia i-a venit în casă şi s'a răzbunat furându-i mai toată îmbrăcămintea şi lucrurile de preţ.

Acte găsite

Un poliţist a găsit diferite acte printre care şi un act de naştere pe numele Fişel Fişel.

Actele pot fi ridicate dela comandamentul corpului de sergenţi.

Inceputuri de incendii

In cursul zilei de ieri s'au declarat începuturi de incendii la clădirea Liceului Naţional, la locuinţa d-lui Avram Goldstein din str. Muzelor 32 şi la cafeneaua Steinberg din strada Nicolina.

Focurile au fost localizate înainte de a lua proporţii.

REP.

De la Teatrul Naţional

Sâmbătă şi Duminică matineu şi seara se va juca marele succes *„Cenuşăreasa"*. Acţiunea brodată pe tema cunoscutei poveşti, muzica d-lui Andricu precum şi montarea de un fast neobişnuit, au asigurat acestui spectacol o lungă serie.

*

Marţi 11 Feb. se va reprezenta celebra comedie *„D'ale Carnavalului"* de I. L. Caragiale. In primele role d-nii: Mil. Gheorghiu, Vernescu, Boldescu, Ramadan, Meicu, Calmusky şi d-nele: L. Popescu şi Constantinescu.

x Ministerul Agriculturei şi Domeniilor a acordat Camerei Agricole din localitate o subvenţie de 50.000 mii lei, pentru plantarea zonei şoselelor.

Aceste lucrări vor începe în judeţul nostru, la primăvară.

CUTIA CU SCRISORI

PUBLICUL NEDISCIPLINAT

în sălile de cinematograf

Primim:

D-le Director,

Vă rog, să binevoiţi a da publicităţii prin onor. dv. ziar, cele ce urmează:

Ca să uităm, măcar pentru câteva ore, din multele şi grelele necazuri zilnice, ce ne amărăsc viaţa, noi cetăţenii ieşeni, ca şi oricari alţi cetăţeni, căutăm să ne mai ducem seara la un cinematograf, în lipsa teatrului, ale cărui reprezentaţii sunt rare şi aproape de regulă, destul de slabe, ca subiecte şi executare.

Or, şi la cinematograf, ce se întâmplă?

In galeriile lor (cum e la Trianon şi Sidoli) viu în mare majoritate, copii, servitori, lucrători, precum şi fel de fel de haimanale şi derbedei, cari, de regulă, sunt ostili celor mai elementare reguli de bun simţ şi bună cuviinţă.

Şi atunci, această adunătură sălbatecă, în timpul reprezentaţiei, ţipă, sbeară, fluieră, urlă, îşi adresează interpelări şi se strigă dela un capât la celalt al galeriei; râd, vociferează, tropăesc, aruncă cuvinte triviale, şi fac sgomote indecente, iar bietul public de ordine din staluri (bătrâni, tineri, femei şi copii) privesc filmul cu nervii încordaţi, peste măsură de iritaţi şi scandalizaţi şi de cele mai multe ori sunt nevoiţi să părăsească spectacolul înainte de terminare. Căci ca să rezişti în acest infern de sgomote şi mocirlă de necuviinţe, trebue să ai nervii de funie.

Eu unul am reclamat de mai multe ori patronilor cinematografelor, sau reprezentanţilor acestora, dar ei s'au mulţumit totdeauna să'mi dea o satisfacţie platonică: *de d-le, ce să facem, unii sunt copii şi alţii sunt oameni proşti.*

Iar în seara de 6 Februarie, la Trianon, mi-au spus categoric că, lor *li-e teamă să încerce să impună linişte celor din galerie, sau să ia măsuri contra lor, căci s'ar expune să fie ucişi, sau aruncaţi jos din galerie; dar că e de datoria poliţiei, să facă acest lucru.*

Am înţeles cauza răspunsului ridicol al d-lor patroni: ei au interes ca sala să fie plină de spectatori, oricare ar fi ei, şi să nu indispună pe nici — unul — sigur că d-lor înţeleg că, ar indispune haimanalele, dacă le-ar impune linişte şi bunăcuviinţă.

Că în sală e iad şi că bieţii spectatori cuminţi se bolnăvesc de nervi, aceasta nu-i priveşte, mai ales că d-lor nici nu stau în sală.

In revolta mea am cerut să se apeleze la poliţie, dar unul din oamenii cinematografului mi-a spus că, chiar şi d. colonel Dumbravă, chestorul Poliţiei, se găseşte în sală.

Mă prezint repede acestuia şi'l întreb dacă nu cumva intră în atribuţiunile Poliţiei, de a impune ordinea şi buna-cuviinţa în localurile publice şi în cazul acesta, îl rog, să ia măsurile cuvenite.

Dar spre marea mea dezamăgire şi mirare, d-sa îmi spune: *Fă te rog o reclamaţie timbrată, în privinţa aceasta, către Poliţie.*

Nici vorbă că i-am răspuns: D'apoi bine Dumbravă (căci suntem prieteni), când eşti d-ta prezent şi ai constatat personal ce se petrece în galerii, mai e nevoie, să fac eu petiţie?

Şi fiindcă la logica mea, dl. colonel Dumbravă a dat semnul de enervare, m'am retras; iar sgomotele şi necuviinţele au continuat, cu d-sa acolo.

Vasăzică, dacă nimeni nu ia atitudine contra celor arătate mai sus, aceasta trebuie să însemneze că, timpurile nouă cer ca, din toate punctele de vedere, societatea omenească să se transforme într'un balamuc.

Slobod. Eu însă îndemn şi pentru aceasta am scris cele de faţă— pe toţi aceia cari, ca şi mine, nu pot să suporte şi să asimileze modernismul acesta, distrugător de nervi, de suflet şi de morală, să renunţe la plăcerea de a mai vizita cinematografele mai sus arătate şi oricare alte săli de spectacole, unde s'ar petrece fapte asemănătoare.

Cu vii mulţumiri, vă rog, să binevoiţi a primi d-le director, deosebitele mele salutări.

COLONEL ZAMFIRESCU

HRAMUL BISERICII „SFT. HARALAMBIE"

Luni 10 Febr. se va sărbători cu deosebită solemnitate hramul bisericii „Sft. Haralambie" din cartierul Sărăriei.

Serviciul religios se va oficia de către un numeros sobor de preoţi în frunte cu Preotul Niculea, parohul bisericii.

Duminică la ora 3 p. m. se va face serviciul vecerniei cu sfinţirea litiei, după care se va ceti Acaftistul Sft. Haralambie.

INFORMAŢIUNI

x In legătură cu fraudele dela atelierele c. f. r. Nicolina. s,au făcut şi ieri câteva descinderi.

E vorba să se producă unele arestări de senzaţie.

x Navigabilitatea Prutului.— D. Hoisescu, directorul Moldovei, s'a întreţinut eri, cu d. inginer Cale-Andriescu, în chestia navigabilităţii Prutului.

Directorul Moldovei, după ce a ascultat cu atenţiune lămuririle d-lui Cale-Andriescu, a promis tot concursul pentru ca acest proect să se poată realiza.

x Conducătorul redacţiei noastre din Bucureşii, d. B. Râpeanu, ne va trimite o serie de interesante anchete asupra aspectelor sociale ale Capitalei.

Un prim articol din serie, pub. licăm în numărul nostru de astăzi.

Crimă din imprudenţă. — Lucrătorul Cont. Dorofte din str. Conta, certându-se cu cuscra lui, Zamfira Burlescu, a voit s'o lovească cu patul armei,

Puşca însă s'a descărcat şi glontele a nimerit'o pe nora lucrătorului, anume Florica Burlescu. Această fiind gravidă a avortat, şi după puţin timp a murit.

Criminalul a fost arestat.

x FILANTROPIE. — Grupul *„Toimchei Zeikeinim"* invită pe toţi membrii, precum şi pe toţi acei ce se interesează de bunul mers al grupului de a lua parte — în număr cât mai mare—la solemnitatea distribuirii efectelor la Azilul de Infirmi de pe lângă Spitalul Israelit ce va avea loc mâine *Duminică 9 Februarie ora 3 p. m.* Comitetul

x Camera de punere sub acuzare a respins apelul şi a menţinut arestaţi pe cei doi evrei socoleni care au bătut pe un vatman de tramvai.

x Judele instructor al cab. III a pus ieri în libertate pe cei 7 croitori arestaţi în noaptea de Joi. Parchetul a făcut opoziţie.

x In spitalul Sft. Spiridon a fost internat în stare gravă d. ing. agronom Aurel Tăbăşescu care, după cum se ştie, a fost [illegible] în alegerile dela Codăeşti. [illegible] Vaslui se află [illegible] candidatul guvernamental [illegible] din Codăeşti, grav maltratat de agenţii liberali.

TELEGRAMA

Soc. de Asig. „Steaua României"

IAŞI

La tragerea ce a avut loc la 5 Februarie a. c; la sediul societăţei, au eşit la sorţi următoarele polite:

No. 102.378 Marcel Maur, Banca Moldova Iaşi *Lei 20.000.—*

No. 10.522 Frantz Schlesinger T. Severin Lei 20.000.—

No. 14.056 David Reisch Sadagora Jud. Cernăuţi Lei 20.000.—

No. 51.570 Carola Segall Bucureşti Lei 30.000.—

Steaua României Soc. Asig.

Toţi cetitorii ziarului „Opinia" care n'au primit încă poliţele de asigurare de la Soc. „Steaua României" sunt rugaţi a se prezenta la Reprezentanţa Generală a Societăţei, **strada Banu No. 6,** *cu începere de Luni 10 crt. între orele 3—6 p. m. pentru a-şi ridica poliţele.*

Vechiul magazin „GHEMUL ROŞ"

Depozitul Central de Ciorapi

Centrala Iaşi, strada Cuza-Vodă No. 50

Sucursala „ „ I. C. Brătianu No. 189

care vinde cel mai eftin în Iaşi

A pus în vânzare *transporturi mari de pânzeturi* pentru Lingerie de damă şi anume:

Opal imprimat, ultima creaţiune Parisiană, Toile Tarare, Pouplinuri, etc.

Pânză, lăţimi speciale pentru cerceafuri.

Atenţiune! *Prosoape pluşate* calitate *superioară* Lei 90 bucata.

x Postul de preot confesor dela penetenciarul central Galata (Iaşi) a fost declarat vacant.

De as menea a rămas liber postul de arhidiacon la Catedrala Mitropoliei.

x Cadavrul din Păcurari. — Am relatat în numărul de ieri al ziarului nostru, monstruosul asasinat comis ieri noaptea în afară de oraş.

D. locot. Vartic, ajutorul comandantului legiunei de jandarmi, a plecat ieri la faţa locului pentru stabilirea împrejurărilor în care s'a petrecut acest misterios asasinat.

Putînd fi vorba şi de un caz de otrăvire prin spirt metilic.

Autorităţile au dispus facerea autopsiei.

Câţi-va locuitori din cartierul Păcurari ar fi recunoscut că victima este un ieşan.

Ancheta e în continuare.

x Prefectura noastră a fost înştiinţată că numai funcţionarii publici, plătiţ de Stat, vor avea de acum înainte reducere de 50 la sută la călătoriile pe c. f. r.

x D. M. Jacotă, viitorul preşedinte al consiliului judeţean ieşan, a început lucrările pentru pregătirea bugetului prefecturei pe anul în curs.

x Lucrările consiliului ieşan de recrutare care urmau să înceapă în ziua de 1 Martie, au fost amânate până la 17 Martie.

x D. Traian Gheorghiu, profesor la liceul Naţional, fiul d-lui ajutor de primar N. V. Gheorghiu şi-a luat ieri cu succes licenţa în drept.

x D. director ministerial Hoisescu, împreună cu d. secretar general Răşcanu, au plecat aseară la Bucureşti, unde vor rămâne până Miercuri, când se vor reintoarce la Iaşi.

x D. Virgil Pavelescu, inspector general dela ministerul de [illegible] a fost numit şef al departamentului finanţelor dela directoratul ministerial al Moldovei.

x Mâine Duminică la ora 4 d. a. va avea loc în Sala Camerei de comerţ o întrunire publică convocată de Consiliul Camerei, unde se va discuta memoriul întocmit de d. Const. Cerchez asupra impozitelor apăsătoare la care sunt supuşi comercianţii.

x Luni va avea loc la Direcţia de Exploatare C. F. R. din Bucureşti, o conferinţă a tuturor inspectorilor de exploatare din ţară.

Din Iaşi va lua parte d. inspector Şiatbei.

x Sft. Sinod a dispus ca organizarea învăţământului religios din şcolile militare să depindă de episcopii militari; iar la numirea acestor profesori se va cere şi avizul Inaltului Chiriarh.

SPECTACOLE

— Azi la TRIANON EMIL JANINGS în cea mai magistrală a sa creaţie: STRADA PĂCATELOR: minunatul ansamblu **Harry Liedtke, Agnes Esterhazi, Marie Paudle, Hans Junkermann** *şi* **Verebeş** *în delicioasa comedie* **Studentul Vesel** *şi* **Jurnalul** *cu* **Alegerea celei mai frumoase fete din Iaşi: MISS IAŞI 1930.**

PIERZÂND carnetul de Identitate, autorizaţie de călătorie pe C. F. R. sub No. 7925 din 26 Sept. 1927 cu reducere de 50 la sută. Il declar nul şi nevalabil în mâna oricui s'ar găsi.

Vasile Stănescu
Portărel Trib. Iaşi

DE INCHIRIAT cameră mobilată intrare separată, str. Sf. Lazăr No. 18 bis.

UCENIC cu plată, caută Dr. Louis Mendel pentru Laborator. str. Lăpuşneanu 41.

Lista premiilor

Socec & C-ie

pentru cetitorii ziarului „Opinia"

1	premiu în numerar de		15.000 lei
1	„ „ „		5000 „
1	„ „ „ „		2000 „
3	„ „ „ a	1000 lei	3000 „
5	„ „ „ a	500 „	2500 „
25	„ „ „ a	100 „	2500 „
14	diferite premii constând din frumoase şi utile obiecte, în valoare de		20.000 „

Detaşaţi zilnic bonurile din pagina I-a

ULTIMA ORĂ

Delegaţia regală pentru comanda supremă a armatei

Interesantă discuţie în comisiunea Camerei

Bucureşti 8. — In comisia Camerei s'a continuat ieri discuţia asupra proectului de lege de reorganizare a armatei.

Printre propunerile făcute, se relevă aceia a d-lui general Holban, la articolul care prevede cd regele este capul armatei. D. general Holban a propus un adaos, în sensul ca **numai în timp de război,** *regele să poată delega o altă persoană pentru exercitarea atribuţiei de comandant suprem.*

După lungi discuţii, propunerea a fost respinsă, menţinându-se vechea redactare, după care regele poate da orcând asemenea delegaţiune, adecă şi în timp de pace.

GUVERNUL SE PLÂNGE REGENŢEI

CONTRA VIOLENŢEI LIBERALILOR IN ALEGERI

Bucureşti 8.—D. Maniu s'a prezintat aseară Inaltei Regenţe şi a pus-o în cunoştinţă de rezultatul oficial al alegerilor judeţene.

Totodată primul ministru a acuzat partidul liberal că s'a dedat la o propagandă deşanţată şi la sîngeroase acte violenţă.

Atitudinea de acum a liberalilor face obiectul unui raport la care lucrează d. Mirto şi care va fi înaintat Regenţei săptămîna viitore.

Se anunţă însă că şi d. Vintilă Brăteanu se va prezinta la Regenţă, cu un contra-raport, aducînd grave acuzaţii guvernului.

Anchetă în Basarabia

Faţă de campania opoziţiei şi în urma injoncţiunilor din loc înalt, d. Maniu a hotărît să se informeze special asupra stării de lucruri din Basarabia.

In acest scop a trimis pe d. Olăraşu, inspector general, cu misiunea să facă o anchetă confidenţială, ţinându-se în legătură strictă numai cu primul ministru.

Campania averescană

Intrunirea convocată de averescani pentru mâne dimineaţă la „Dacia" va fi prezidată de d. general Coandă.

Se crede că va participa multă lume şi de aceia s'a pregătit şi o întrunire în curte, pe care o va prezida d. Dobrescu, fost ministru; şi altă întrunire în piaţa Sf. Anton, subt preşedinţia d-lui general Rişcanu.

Vor lua cuvântul toţi fruntaşii partidului, în cap cu d-nii Averescu, Goga şi Trancu-Iaşi.

Palatul liceului din Craiova cuprins de flacări

Alte clădiri ameninţate

Craiova 8. — Astă noapte la ora 1 un violent incendiu a izbucnit la aripa stângă a liceului de băeţi „Carol I". De curând palatul fusese mărit prin adăogarea unui al patrulea etaj şi adăposte 1.600 şcolari, având şi internat.

La izbucnirea focului, elevii au fost repede sculaţi din somn şi au părăsit clădirea. Deasemenea s'a evacuat biblioteca.

Focul alimentat de vânt ameninţa împrejurimile.

Scinteile cădeau pe localul editurii „Scrisul romînesc" şi pe internatul şcolii de fete. Pompierii şi-au concentrat toată atenţia pentru încercuirea dezastrului.

O bună parte din clădirea liceului de băeţi a fost distrusă.

FOSTUL MINISTRU LUPAŞ

SE PLÂNGE DE CALOMNIE

Buc. 8.—In faţa tribunalului Ilfov a venit ieri spre judecare procesul de calomnie prin presă intentat de d. I. Lupaş, fost ministru, contra profesorului Forţu, penrru că acesta a scris un articol în ziarul „Curentul", acuzând pe d. Lupaş că a plecat dela minister însuşindu-şi suma de trei şi jum. milioane lei.

Inculpatul a ridicat un incident de necompetinţă, cerînd trimiterea afacerii la Curtea cu Juri. Tribunalul se va pronunţa astăzi.

Noul ajutor de primar

a intrat în funcţiune

D. Aurel Horga, a depus aseară jurământul în faţa d-lui Ing. Hoisescu, directoral Moldovei şi Râşcanu, secretarul general al directoratului.

Astăzi dimineaţă d. Horga s'a prezentat la primărie luându-şi postul în primire.

*

D. N. Cananău, preşedintele comisiei interimare a făcut astăzi o nouă repartizare a atribuţiilor ajutorilor de primar:

D. Petre Bogdan: serviciile administrativ, domenii, aprovizionarea, abatorul şi teatru.

D. N. Georgescu: serviciul financiar.

D. N. V. Gheorghiu: pieţele.

D. H. Ştein: Contenciosul, arhitectura, serviciul statistic şi electoral şi serviciul sanitar.

D. Traian Jelea: Serviciul planului şi parcele.

D. Gh. Colcea: starea civilă, atelierele, şcolile şi baia.

D. Aurel Horga: asistenţa socială, cimitirile, bisericile, grădinile şi controlul brutăriilor.

PROCESUL INCIDENTELOR

dela institutul de chimie

In faţa judecătoriei ocol. II Urban a continuat azi dimineaţă procesul incidentelor din ziua de 16 Decembrie dela institutul de chimie din localitate.

Majoritatea martorilor s'au prezintat, afară de d. prof. Şumuleanu. S'au prezintat şi toţi studenţii evrei constituiţi parte civilă.

Au fost ascultaţi studenţii evrei, care au arătat cum imediat după terminarea cursurilor, unii din studenţii creştini s'au postat la uşă înarmaţi cu ciomege, iar aţii s'au urcat în galeria sălii, lovind pe colegii evrei.

Deasemenen au povestit cum au trebuit să treacă printre studenţi creştini aliniaţi şi înarmaţi. Puţini dintre cei loviţi au putut să-şi mai scoată hainele.

Studenţii creştini audiaţi ca martori, au arătat că „s'a lovit".

Cine pe cine şi cauzele încăerării, nu pot să-şi deie seama. Au văzut la un moment dat, pe un coleg al lor creştin lovit şi cu sângele curgând din nas. L-am dus în laborator, unde a fost spălat şi pansat.

Procesul continuă.

INFORMAŢIUNI

x **Capriciile vremii.** — Zilele călduroase de primăvară care au strălucit până acum în oraşul şi judeţul nostru, au făcut ca alaltăeri sătenii din regiunea Rediului Mitropoliei şi Popricanilor, să iasă cu plugurile pe câmp.

Iar astăzi viscolul se deslănţuie cu furie într'adevăr ca în toiul iernei.

x **Tribunalul a confirmat ieri mandatul de arestare a lui Isidor Herman care a încercat să ucidă cu revolverul pe d. M. Züsman.**

x **Ateneul Tataraşi.** Conferinţa pe care d. Liviu Rebreanu trebuia s'o ţie mâne la Ateneul popular Tataraşi, s'a amânat din nou, pentru o dată ce se va anunţa ulterior.

x **Viscol în Basarabia.** Direcţia de exploatare c. f. r. a fost astăzi dimineaţă înştiinţată telegrafic că un viscol puternic bântue în regiunea Bălţi, iar linia ferată este în primejdie de a fi înzăpezită.

x *Bugetul Mitropoliei* pe anul 1930, in urma modificărilor propuse de către consiliul eparhial, se cifrează la suma de 1 milion 510,310 lei, atât la venituri cât şi la cheltueli.

Bugetul Mitropoliei noastre urmează să fie supus spre votare adunărei eparhiale a Moldovei.

x Mâine dimineaţă la ora 11 se întruneşte secţia tineretului societăţii „Or Chadaş" la locuinţa d-lui Dr. Emanoil Ştein din str. Costache Negri No. 24.

Manifestaţia curioasă a naturii

Ploi torenţiale în regat şi iarnă în Ardeal

Bucureşti 8. — Aseară la ora 5 ploaie torenţială a început să cadă asupra Capitalei. A urmat îndată o vijelie, care a provocat pagube apreciabile. In multe părţi curentul electric a fost întrerupt. Palatul de justiţie şi cartierul din jur a rămas în întuneric mai multe ceasuri.

Apa venind în valuri, a inundat părţile joase ale oraşului. In special s'au produs inundaţii în cartierele Tei, Cotroceni, Belu, Soseaua Giurgiului şi şoseaua Militari.

*

Mai în tot regatul s'a produs ploaie ca de primăvară. In Muscel a fost o adevărată rupere de nouri, însoţită de fulgere şi trăsnete.

*

In schimb în nord-vestul Ardealului e vreme de iarnă şi ninge din belşug. Zăpadă cade mai ales în judeţele Maramureş, Satu Mare, Bihor, Arad şi Sălaj.

Iarna în Franţa

Paris 8.—De ieri dimineaţă ninge în toată Franţa.

Zăpadă mare cade în special în Vosgi şi chiar la Paris, unde termometrul a căzut brusc la două grade subt zero.

La Biarritz şi Nissa timpul este neobişnuit de rece.

Mari geruri în Rusia

Moscova 8— După ştirile din Nord-estul Rusiei, domnesc acolo mari geruri, ajungând la 35—40 grade sub zero. La Perm au fost înregistrate geruri şi mai puternice. Toate trenurile sosesc la Moscova cu mari întârzieri.

«MORTUL» CARE SCRIE

Senzaţională întorsătură în afacerea Kutiepov

Amestecul unei aventuriere

Paris 8.—Poliţia din Lyon a arestat ieri pe rusoaica Horusov, în etate de 35 ani, bănuită că a ademenit pe generalul Kutiepov şi l-a predat agenţilor sovietici. Această femeie trăea în sărăcie; iar după dispariţia generalului s'a găsit la dânsa suma de 50.000 franci.

*

„Echo de Paris" anunţă că pe drumul înspre muntele Rounque a fost găsit un om mort cu o rană la cap. După unele semnalmente, pare a fi generalul Kutiepov. Poliţia a plecat la faţa locului.

*

Praga 8.—La Moraska Ostrawa, baritonul rus Arsipov a primit acum două zile o scrisoare dela generalul Kutiepov. Baritonul fusese în timpul războiului aghiotant al generalului.

Scrisoarea are data de 24 Ianuar, dar a fost pusă la cutie cu două zile mai târziu, adecă după dispariţia generalului.

E întrebarea dacă scrisoarea a fost pusă la cutie chiar de general, sau de către acei ce-l ţin sechestrat

D. Dr. Filderman în Iaşi

Proecte frumoase pentru populaţia evreiască

D. dr. Filderman a sosit ieri în localitate, venind din Cernăuţi.

Aseară a avut loc o şedinţă festivă la U. E. R. D. Poper, directorul băncii „Uniunea Română", a salutat pe distinsul oaspe, după care d. dr. Filderman a desvoltat o interesantă conferinţă. In cursul acestei conferinţe, d. dr. Filderman a declarat că după toate statisticele, numărul muncitorilor manuali evrei scade mereu, aceştia căutând profesiuni libere sau de comerţ.

Pentru preîntâmpinarea acestui lucru, au luat fiinţă la Bucureşti două „institute de directive profesionale", unde tinerii evrei învaţă tot felul de meserii pentru care dovedesc că au oarecari aplicaţie.

După conferinţă, comitetul local al U. E. R-eului a decis să înfiinţeze şi în localitate un asemenea institut şi o universitate populară asemănătoare celeia din Capitală.

Azi după amează d. dr. Filderman va vorbi la Sfatul negustoresc, mâine dimineaţa la meeting-ul dela Trianon. La ora 1 comercianţii ieşeni, dau un banchet în onoarea oaspetului la Camera de Comerţ. Rep.

Vice-preşedintele Braziliei

împuşcat în stradă

Rio de Janeiro 8.—D. Melo Siena, vicepreşedintele Braziliei, a fost victima unui atentat cu revolverul săvârşit la Gueraez, provincia Minas.

Aflîndu-se în campanie electorală, vicepreşedintele a fost grav rănit cu mai multe gloanţe.

D-na Gemma Tr. Ichim roagă colegii şi cunoscuţii să ia parte la parastasul de 40 zile dela moartea neultatului ei soţ

TRAIAN ICHIM

Parastasul se va oficia Duminică 9 Februar, ora 10 şi jumatate dimineaţa, la Biserica Vovidenie.

PREMIERA celui mai formidabil succes

ANNY ONDRA

în

Fata din America

(Das Mädchen von U. S. A.)

10 acte film Gaumont produc. 1930

Luni 10 Februar la ELYSEE

ORA 3

Trotzki se reîntoarce în Rusia?

Constantinopol 8. — Trotzki care trăeşte în prezent pe insula Prikipo, lângă Constantinopol, desvoltă o intensă activitate literară. Cea mai mare atenţie a atras autobiografia lui recent publicată. Cartea face impresia că Trotzki îşi pregăteşte terenul pentru o eventuală întoarcere în Rusia.

In cartea sa, Trotzki încearcă să dovedească că Lenin l-a considerat demn urmaş al său la dictatură, însă Stalin a reuşit să-l înlăture din guvernul sovietic.

Actualmente însă când Stalin a schimbat cursul politicei sale spre stânga, Trotzki se crede satisfăcut şi se gândeşte să se reîntoarcă în Rusia.

Un comerciant şi soţia lui

se sinucid din cauza jenei financiare

Satu Mare 8.— O impresionantă dramă familiară s'a petrecut în localitate.

Comerciantul Balaban Bella, împreună cu soţia lui, s'au spînzurat în podul casei.

Ambii sinucigaşi au fost găsiţi morţi.

Din scrisoarea lăsată, rezultă că motivul actului disperat este criza financiară.

Germania îşi construeşte

un nou mare crucişător

Berlin 8.— In zilele cele mai apropiate se va lua o hotărâre de [illegible] contra bugetului pe anul 1930. Ministrul de război al [illegible] de „ a anunţat că va cere să se aprobe prima rată pen[illegible]struirea noului mare crucişător german sub numel[illegible] Cuirasatul B".

PREMII

1. **Lei 5.000**

2. **Lei 3000.—** | 4. **Un pulover** "Monica"
3. **Lei 2000.—** | 5. **6** per. **ciorapi** "Monica"

ACESTEA SUNT PREMIILE ce le OFERA

SOLAVICI, Bucureşti, Lipscani 37, pentru o ideo de reclamă originală şi realizabilă în ţară a ciorapilor şi tricotajelor „MONICA"

Ori cine poate participa la noul concurs, comunicând în plic închis ideea propusă, iar numele şi adresa exactă sub „motto". - Concursul e deschis până la 22 Februarie 1930, iar în 23 Februarie, juriul compus din d-nii: C. Botez, dir. Uniunea Cam. de Com. şi de Ind. şi directorul Revistei Reclama; **P. Grand,** direct. „Studio" Luceafărul; **Av. I. Călin** din partea Mag. Solavici **va decerna premiile de mai sus.**

PROPUNERILE SE VOR TRIMITE LA

SOLAVICI

Secţia de reclamă BUCUREŞTI, LIPSCANI 37

REDUCERE DE PREŢ

Incepând de azi, am redus preţul la renumitul

Untdelemn Flor Extra la Lei 38 litru

„VENERA" Zimmer & Co. S. A. R.

IAŞI, str. Ştefan cel Mare No. 18

ECOURI

— Loteria Societăţei de binefacere *„M. Catargi"* având ca loto un automobil *„Nash"* s'a amânat irevocabil pentru ultimele zile ale lunei Aprilie.

— *Mâine Duminică ora 9 jum. dimineaţa la Teatrul TRIANON şezătoarea Palestineană cu: D-r W. Filderman Avocat Mişu Weisman Dr. A. Mibashan S. Pinshy B. Karpin Dr. I. Horovitz. Va rula filmul: PRIMĂVARA IN PALESTINA*

— Dr. L Segal-Caritas, specialist în boli de ochi, reîntorcându-se din străinătate, Clinica bolilor de ochi din str. Vovidenie 11, a fost dotată cu cea mai modernă instalaţie de ionizaţie şi Phototerapie oculară (Metodă nouă din Paris).

— Toţi membrii asociaţiei sportive şi muzicale **Hakoah** sunt convocaţi la adunarea generală care are loc Duminică 9 Februar orele 2 p. m. la sediul Asoc. str. Sărăriei 145 şcoala Betty şi Moritz Wachtel.

— La 15 Februarie se deschide expoziţia de pictură „Arnold" în palatul Soc. Viaţa Românească str. Alexandri.

x Bătăturile le înlăturaţi sigur cu „Coricol".

Depozit: Farmacia Polak, str. Ştefan cel Mare.

A nu se

CONFUNDA

CĂNTAREŢUL NEBUN

în care cel mai mare artist al cinematografului sonor *Al Jolson* cântă printre altele şi extraordinara sa creaţie

SONNY BOY

CU

ceia ce anunţă unele afişe şi anunţuri de ziar prin „mult aşteptatul film **SONNY BOY"**

Cinematograful „TRIANON"

va prezenta în curând

Cântăreţul Nebun

dar în condiţiuni **Excelente**

DE INCHIRIAT în Str. Arcu No. 1 colţ cu Str. Gându în faţa cinematografului Elisabeta, două prăvălii, una liberă de acum şi a doua de la 23 April 1930, — în plin centru, vad de trecere; doritorii se vor adresa proprietarului Str. Arcu No. 3 sau la Potgorenii asociaţi.

TEATRUL NAŢIONAL

Astă seară şi Duminică

matineu şi seara se va juca

CENUŞĂREASA

La reprezentaţia de matineu preţurile fixate sunt cele obişnuite serale.

Luni 10 Februarie 1930

la TRIANON

FURTUNA

Minunat roman de dragoste al unui om din popor pentru o prinţesă

Episod din **revoluţia sovietică**

cu **John Barrimore**

cel mai frumos artist al ecranului

cu minunata

CAMILLA HORN

şi LOUIS WOLHEIM

Primăria Municipiului Iaşi

PUBLICAŢIE

In ziua de 11 Martie 1930, ora 11 dimineaţa se va ţine în localul acestei Primării licitaţie publică orală cu respectarea disp. art. 88-110 din Legea Contabilităţei publice, pentru vânzarea parcelei No, 88 din Regiunea Ţuţora-Sud în suprafaţă de 450 m. p.

Licitaţia va începe dela 14 Lei m. p.

Garanţia provizorie 650 lei.

Planul locului se poate vedea în ori ce zi de lucru la Serv. Arhivei.

Preşedinte, *H. Steln*

Secretar G-ral, *Hahn*

No. 03317 | 7 | II | 1930.

Săpun de rufe

calitate superioară, fabricat din untdelemn pur

Kgr. Lei 30.—

„VENERA"

Zimmer & C-ie S. A. R.

Iaşi, str. Ştefan cel Mare 18

INSTITUTUL

DE

ELECTRO-RADIOLOGIE

Dr. ROSENTHAL

Specializat la Paris

Asistent Universitar,

Medic radiolog de Spital.

Radioscopie, Radiografie, Radioterapie superficială şi **profundă,** Diatermie, Raze Ultra-violete.

Piaţa Unirei No. 3

Cons.: 9-10 a. m. şi 2-6 p. m.

Un motor remarcabil — caroserie luxoasă, preț uimitor de redus

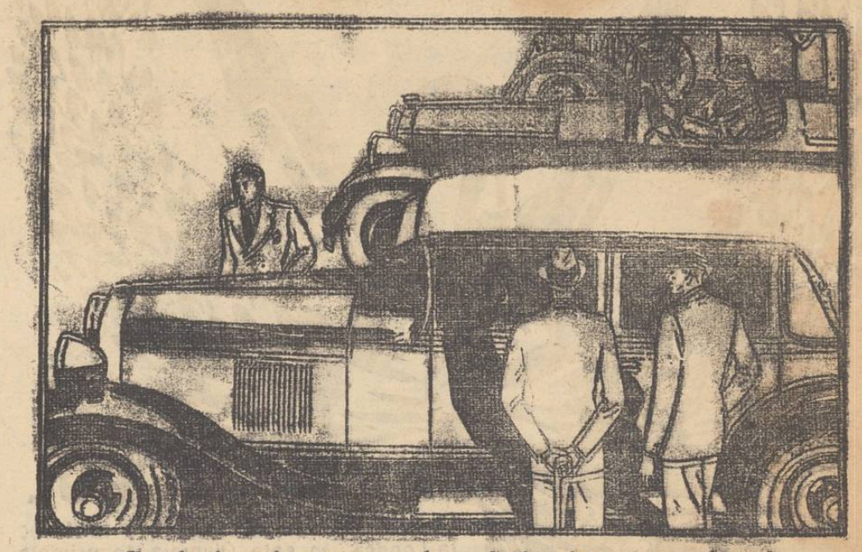

Chevrolet-ul e preferat atât pentru eleganța liniilor sale cât și pentru faimosul său motor de șase cilindri.

Acestea explică formidabila popularitate a Chevroletului șase

INTRODUS pentru prima oară în 1929, Chevrolet-ul șase a ajuns la cifra de un milion. S'a calculat că înainte de sfârșitul anului 1.400.000 de automobile Chevrolet șase, vor fi pe drumuri.

Acelaș motor de șase cilindri s'a dovedit tot atât de satisfăcător pe șoselele asfaltate din Statele-Unite, ca și în junglele din sudul Africei sau pe drumurile pietroase și strâmte ale Greciei. Experiențele pe terenurile de încercare ale lui General Motors, unde sunt reprezentate toate felurile de drumuri, au asigurat înc'odată succesul.

Opera desenatorului Fisher, noua caroserie Chevrolet, a fost un factor de succes tot atât de important ca și motorul Chevrolet. Pretutindeni mii de femei au ales acest automobil pentru eleganța liniilor sale și armonia coloriturilor.

Un automobil atât de luxos ca aparență și de excepțional ca performanță ar fi costat de mai multe ori prețul său, de n'ar fi fost formidabila cifră atinsă de producția Chevroleturilor și vastele resurse ale lui General Motors.

CHEVROLET ȘASE

PRODUS AL LUI GENERAL MOTORS

GENERALUL NOBILE LA BERLIN

Generalul Nobile, condueătorul tragicei expediții la Polul Nord, a fost zilele acestea la Berlin. Prietinii săi l-au primit cu căldură și au organizat în cinstea lui o frumoasă recepție.
Clișeul nostru îl reprezintă pe Nnbile (în mijloc, pe scaun), într'un cerc de amici.

Scrisori din Germania

O FRUMOASĂ SERBARE

LA COLONIA ROMÂNĂ DIN BERLIN

Sfințirea steagului coloniei. — Spre o colaborare romino-germană. —

Berlin, Februar 1930

Colonia română din Berlin, împreună cu Societatea Studenților „Junimea", a aranjat o frumoasă recepție în saloanele operei comunale din Charlotenburg, în onoarea excelenței sale d-l ministru Petrescu-Comnen, care va părăsi Berlinul peste câteva zile, spre a lua în primire noul său post ca ministru al României la Roma.

Președintele coloniei, d-l Uziel, prin câte-va cuvinte foarte mișcătoare, arată cum întreaga colonie regretă despărțirea de d. Comnen.

D-l ministru Petrescu-Comnen a mulțumit în primul rînd tuturora din colonia română și studenților pentru laudele și ovațiunele ce li s'a adus. Intr'un discurs plin de vervă declară că a fost totdeauna fericit a se afla în mijlocul membrilor coloniei române din Berlin și pentru prima oară predă acestei colonii **Steagul Național Român** admirabil executat în fabrica *Consulului Român Helgard din Königsberg*.

Roagă pe membrii coloniei cari de mulți ani trăesc în Berlin și sînt familiarizați cu obiceiurile germane, să nu uite țara și pământul natal.

Poporul român e de multe ori în presa străină acuzat că e netolerant, acuzare netemeinică care rezultă numai din necunoașterea stărei politice și economice din țară.

Roagă pe români de mult timp stabiliți în Germania să-și îndeplinească o mare misiune, făcând propagandă vie pentru România.

Chestia evreiască în România a început acum 50 ani și cu timpul foarte mulți evrei au fost complect asimilați. Ura de rasă nu se cunoaște în România.

Am venit în Germania — a spus d. Comnen — încă cu amintiri groaznice din timpul războiului. Am observat acest popor la muncă și în acești doi ani de activitate m'am convins de onestitatea lui, și numai în colaborare cu Germania noi vom reuși a ne consolida în interiorul țărei noastre. Nu uitați să credeți în viitorul țării noastre.

A mai vorbit d. Antipa și alții, după care frumoasa serbare a sfințirii steagului coloniei romîne din Berlin, a luat sfârșit în entuziasmul tuturor.

S. Z.

Un luptător de frunte

al societății evreești

— D. Herzenberg —

La înmormântarea regretatului D. Herzenberg d. *avocat H. Gherner* a ținut o patetică cuvântare din care reținem :

Cu David Herzenberg dispare poate ultima mare figură a evreismului ieșan, din garda veche, garda ce ne face cinste a o avea ca premergătoare.

Omul ce a muncit, omul ce a dus lupta de zi cu zi, omul ce a vibrat din toată simțirea lui pentru binele obștesc, s'a stins, având mulțumirea sufletească că și-a făcut pe deplin datoria, în totul pentru alții și nimic pentru el. Modest și totuși conștient de rolul pe care-l împlinește, a mers până la poruncă și a știut să ducă operile până la încoronare. Unde a lucrat D. H., unde a dat sprijinul său, acolo opera a fost desăvârșită. A fost omul cumpănit și cu bun simț. In toată activitatea lui aceste calități îl disting. A fost omul realităților și nu al fanteziei ; de aceia l'am văzut în toată viața lui muncind la opere reale și utile neamului sau.

In politică D. H. iarăși nu este vizionar ; de aceia îl vedem în lupta pentru emancipare și activând în cadrele U. E. R.

Și i s'a făcut o mare nedreptate în viață fiind, calificându-l de asimilant. Nu, Herzenberg n'a fost asimilant, ci un bun evreu. Nu-i un asimilant acel care fiind cetățean, totuși cu căldură îmbrățișează cauza fraților săi pentru emancipare, și luptă până la sfârșitul vieței sale contra nedreptăților ce se fac fraților săi.

D. H. apare ca o figură frumoasă a evreismului ieșan când duce lupta dârză pentru luminarea copiilor marei masse nevoiașe. D. H. apare ca un bun cetățean român dublat de evreism, când întemeează școli petru luminarea masselor, și este practic când dă Iașului școlar un institut ca cel în care proslăvim memoria și faptele lui.

Un bun evreu este acel ce se îngrijește ca bolnavul evreu să aibă un spital al său, unde să se simtă într'ai lui, și este bun cetățean român când în acelaș spital dispune să se aline suferințele celor ce sufăr, fără deosebire de crez religios.

Practic în activitatea lui, el înființează o școală profesională și astfel dă îndrumare fetelor evreice spre meserie.

Dându-și seama că viața evreească se fărămițează, luptă din răsputeri pentru întemeerea unei administrațiuni centrale : Comunitatea.

El pune în luptă suflet, voință, capacitate și energie, ignorându-și persoana lui.

Satisfacția o găsește în opera la care muncește. Averea lui este mulțumirea sufletească în opera ce făurește, familia lui sunt colaboratorii lui, copii lui sunt elevii școalelor, cinstea lui este cinstea neamului, ambiția lui este desăvârșirea instituțiilor evreești, dragostea lui este dragostea de neam, iar amărăciunea ce încearcă în viață fiind, sunt amărăciunile neamului său.

Și dacă ar fi să respectăm tradiția punându-i lui D. H. un monument, s'ar putea scrie pe acest monument ca epitaf : „Lăsați suferința să vie la mine" căci nimic din durerile unui neam nu i-a fost străin.

MOLDOVA SACRIFICIILOR

și ajutorul pentru Maramureș

Ziarul *„Gazeta Maramureșană"* ce apare la *Sighet*, publică știrea pe care noi o reproducem mai jos, adăugându-i doar un scurt *comentariu*, — chestiunea *meritând toată atenția*. deoare ce angajează *„promisiunile solemne moldovenești"* date în N-brie delegației maramureșene îndoliate, care a plecat de aici din Iași cu frumoase nădejdi în efectiva ajutorare a acelui românesc ținut tratat cu atâta vitregie.

Citâm textual :

„Ziarele anunță că între Ministerul de Industrie și Camera de Comerț din Iași s'a ivit un conflict grav, cu ocazia aprobării bugetului acestei Camere.

Ministerul de Industrie ar fi introdus în bugetul de pe 1930 al numitei Camere de Comerț, suma de 80.000 lei pentru ajutorarea studenților din Ardeal, ceia ce a nemulțumit adânc pe cei din Iași, care spun că au și dânșii studenți de ajutat.

Iată deci că Industriașii și Comercianții din Iași, nu vor să ajute cu nimic pe fiii fraților din Ardeal și Maramureș. Iată adeverite presupunerile noastre că opera de ajutorarea Maramureșului, așa cum s'a trâmbițat, nu va da rezultate.

Camera de Industrie și Comerț din Iași ar fi putut da pentru Maramureș 2—300 mii lei anual, iar Primăria Municipiului Iași 500.000 lei. Mai venea Județul cu vre'o 200 mii, și de la Iași se putea obține ceva, dacă nu pe zece ani, macar pe anul 1930.

De sigur că nu s'ar fi adunat în toată țara cele 200 milioane de lei ce s'așteptau, dar, 4—6 milioane tot s'ar fi obținut, ceia ce înseamnă mai mult decât nimica ! Ajutorarea Maramureșului, nu se face însă cu pomeni din Moldova, Muntenia sau Banat, ci se va face printr'o acțiune priceputâ, dezinteresată și de solidaritate aici acasă la Maramureș.

Ajută-te singur și Dumnezeu te va ajuta !

*

Și totuș în localitate se va alege *restrânsul Comitet activ*, și poate se va păși hotărât la muncă pentru ajutorarea Maramureșului. Soluții sunt destule : repartiția pe județele Directoratului Moldovei răsluite (fiecare, sau 2-3 județe ajutorând unul din Maramureș) o săptămână a Maramureșului—la teatrul și cinematografele noastre, o colectă printre marile bănci, un ciclu de Conferințe, etc..

Din partea mea, — am răspuns însă Confratelui Maramureșean, trimițându-i spre publicare articolul : *„Moldova crucificată"*, pentru a vedea și frații maramureșeni nedreptatea făcută numai Moldovei, jignită de toți, și totuși... vai l.. tot dela ea pretinzând toți sacrificii și ajutoare".

Ajutorul Moldovei nu va întârzia — e un titlu de onoare pentru noi.

Nu era însă nevoie de „procarea" și eftina ironie a ziarului din Sighet.

Frații Maramureșeni și Ardeleni în genere,—vor înțelege totuși de ce nu au avut nici timpul, neliștea și sufletul necesar spre a se ocupa de durerile altora. Moldovenii ce nu prea cunosc dragostea sinceră a fraților și guvernanților, uvând ei înșiși nevoe de ajutorare.

CEZAR GR. CRITE[illegible]

Dr. GR. DIMITRIU

Asistent al clinicei dermato-sifiligrafică

Medic-șef al secției dermato-venerică de la spitalul militar

consultă în fiecare zi

între orele 5—8 după amează

în str. Sfț. Sava No. 2.

WILLIAM FINKELSTEIN

AVOCAT

Str. Lăpușneanu 20

Interpret și traducător autorizat pentru l. germană, pe lîngă instanțele judecătorești din Iași.

Se caută

practicanți de prăvălie și de birou. A se adresa la Magazinul de Fererie

Frații Goldenberg

Strada I. C. Brătianu 132

Rallyul Montecarlo

Succesul concurenților plecați din Iași

Pentru a risipi orice nelămurire din mintea cetitorului, dăm aici rezultatul oficial al celui de al 9-lea rallye automobil (anul 1930) și clasificarea generală care este următoarea :

1. Hector Petit, plecat din Iași ;
2. Maior Barlescu, plecat din Iași ;
3. Abel Blin d'Orimont, plecat din Iași ;
4. Dr. Sprenger, plecat din Iași ;
5. Bignan, plecat din Iași ;
6. Maior Urdăreanu, plecat din Iași ;
7. Donald M. Healy, plecat din Reval ;
8. Bussienne, plecat din Reval ;
9. D-na M. Doré, plecată din Reval ;
10. V. Szmick, plecat din Reval.

D-lui Hector Petit i s'a atribuit cupa Sporting-Club International, cupa „Journal" pentru cea mai lungă distanță, cupa „Ilustration Automobile", challengiul D-lui Pierre Ghica pentru primul clasat pornit din România. Cupa „Ilustration Automobile" i s'a mai atribuit și D-lui Maior Berlescu, care este și beneficiarul Cupei A. C. R. R. fiind primul român din clasare.

Astfel, cu toată defectuozitatea drumurilor noastre, *concurenții plecați din capitala Moldovei au dobândit cele dintâi 6 locuri și au câștigat toate premiile* afară de Cupa Doamnelor ce revine D-nei Doré care în clasamentul general are locul al 9-lea. Nici un concurent plecat din București, Atena sau Gibraltar n'a izbutit să se claseze. Nu ne îndoim că cu timpul, afluența mergînd la parcursul cel mai favorabil, Rallyeul Montecarlo, va deveni o cursă anuală Iași-Montecarlo, cu plecarea unică la Iași.

x *Crema Khasya* face să dispară ridurile (sbârciturile) feței. Depozit : Farmacia Pollak, Ștefan cel Mare.

Seminarul de Slavistică

Din istoria veche a Bulgariei

(Continuarea din pagina III)

stantinopole, pe care de 3 ori a amenințat să-l ia.

Cultura slavă ajunge sub el la cea mai mare înflorire, având 2 focare foarte puternice în cele două școli [2]) de cultură slavă înființate de discipolii Cirilo-metodieni : Clement, Naum și Anghelarie. Biserica Bulgară o declarase Patriarhie iar el se intitulase „Țar independent al Bulgarilor și Romeilor" în 918 d. Cr., după formele monarhice bizantine.

Dar germenul decăderii era însăși în această prea rapidă dezvoltare a statului făcută cu forme de împrumut bizantine. Se creiaseră două clase privilegiate —a preoțimii și aristocrației— cari se îmbogățiseră enorm sărăcind sistematic poporul de care se simțeau acum cu totul străine. Bizantinismul, care pătrunsese aici încă înainte de creștinare (moda) și mai ales prin creștinism va pătrunde mult mai pe larg prin căsătoria fiului lui Simion, țarul Petru, cu prințesa Irina. Legiuirile copiate dela Bizanț, moravurile societății înalte într'un strigător contrast cu cele tradiționale, corupția și decrepitudinea bizantină care cuprinsese întreaga organizație socială și bisericească a Bulgariei, vor ridica poporul—al cărui protest energic se manifesta și prin Boganilismul apărut atunci—în răscoale violente, și partea apusană a țării, sub conducătorii săi locali, patru frați numiți *comitopuli*, se va despărți de Bulgaria de răsărit cucerită de către Rușii lui Sojatoslav care luase prizonieri chiar pe țarul de atunci Boris II ; dar energicul Ion Timisches, împăratul Bizantin—alungă pe Ruși, reia pe Boris II degrădîndu-l și recucerește Bulgaria de răsărit pentru dânsul.

Nenorocirile Bulgariei de Apus încep și ele. Impăratul bizantin următor—Vasile II—mai energic va duce mai departe lupta în contra lui Samuil—unul din comitopuli—încoronat și el țar în Ohrida [3]) (Macedonia) la 997 ; dar nu va reuși decât tot prin promovarea influenței bizantine la noua curte a țarilor.

Aici, culmea perversității și intrigii bizantine o atinge țarul Ioan Vladislav — un criminal ordinar— după carese modelează și moravurile curtii sale. Succesele războinice, viclenia tenacitatea și cruzimea lui Vasile II vor inspira poporului lipsit de conducători destoinici o descurajare nemărginită ; și la moartea țarului într'o luptă lângă Durazzo, văduva sa, convinsă de către boerimea mai mult decăzută, decât descurajată, va primi soarta de a face podoabă la triumful lui Vasile II. Bulgaroctonul pe care îl purta acesta pentru nimicirea complectă a Bulgariei de Apus.

Lucrarea aceasta și așa prea mare—în limita timpului reglementar—nu-mi permite s'o fac eu ; dar oricine poate extrage din istoria soartei primului țarat bulgar învățături multiple în ce privește mai des întroducere de forme și reforme pe un teren care n'a fost dinainte și cu grijă multă pregătit să le poată primi și asimila ; acestea, aduse năpristan, vor fi numai un element de dezagregare, de ruină prin conflicte cu ceiace era tradițional, autochton. Câte lucruri am avea noi de învățat din experiența vecinilor noștri !

In urma acestei conferințe, s'au făcut — ca de obicei la acest Seminar — discuții între conferențiar și ascultători, sub conducerea d-lui profesor Bărbulescu. La aceste discuții au luat parte mai cu seamă studenții Golimas Aurel, Panaite Mihai, Emil Gane și Condurache Emil.

[2]) Prima la Devol in Albania de Sud și celebra Mănăstire din Preslav (Bulgaria de Nord, lângă Târnova.

[3]) Noua capitală a Bulgariei, după căderea părții de răsărit ; se pare că înainte de Ohrida a fost Prespa.

Primăria Municipiului Iași

PUBLICAȚIE

In ziua de 6 Martie 1930, ora 11 dimineața se va ține în localul acestei Primării licitație publică orală cu respectarea disp. art. 88-110 din Legea Contabilității publice, pentru vânzarea parcelei No. 159 bis, din regiunea Tutora-Sud în suprafață de 500 m. p.

Licitația va începe dela 10 Lei m. p.

Garanția provizorie de Lei 500.

Planul locului se poate vedea în ori ce zi de lucru la Serv. Arhivei.

Președinte, *H. Stein*

Secretar G-ral, *Hahn*

No. 2911 — 4 Februarie 1930.

ORIGINALA SALVARE A UNUI VAPOR

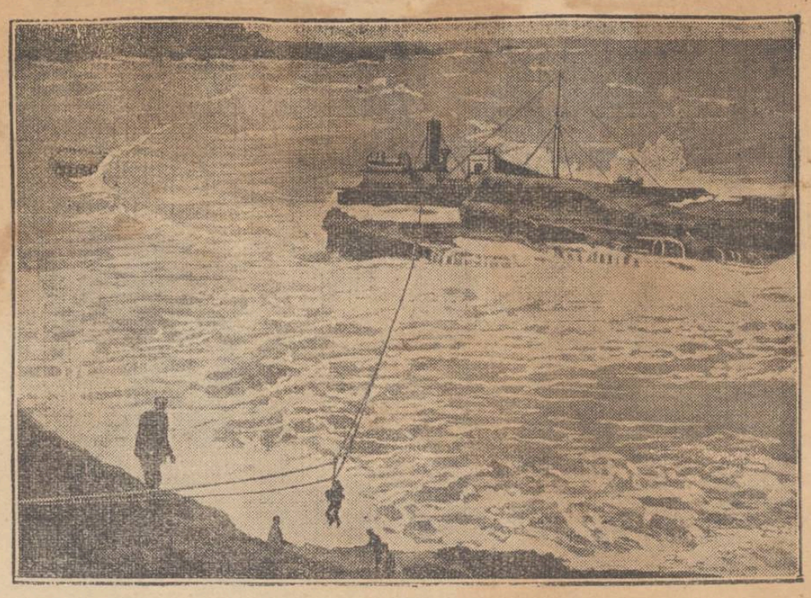

Vaporul englez „Knepworth" s'a împotmolit lângă coasta franceză. Pentru salvarea persoanelor de pe bordț s'au întins frânghii puternice dela vapor și până la țărm, cu ajutorul cărora pasagerii au au fost transportați pe mal.

Clișeul înfățișează aomplect acest original spectacol.

Iarna caldă și comercianții ieșeni

Negustorii năpăstuiți de natură.— Alte efecte ale crizei.

Cu toată vremea înaintată, căci iarna e aproape pe sfârșit totuși criza depe piața locală se accentuează pe zi ce trece, datorită sezonului mort în care ne aflăm.

Comercianții ieșeni sunt într'o mare și continuă agitație, provocată de criza comerțului: mărfurile cumpărate încă de astă toamnă au rămas în depozite aproape în întregime, deoarece locuitorii nu fac decât cumpărături foarte mici; iar în vama locală s'a adunat o imensă cantitate de mărfuri care așteaptă, să fie ridicată de negustori.

*

Deasemenea efectele pronunțate ale sezonului mort din iarna anului acesta, s'au resfrânt și asupra unei asociații de angrosiști de ouă, din Socola care a conservat câteva zeci de vagoane de ouă pentru iarnă, în valoare de aproape 20 milioane lei,—și acum nu au debușeu, deoarece din cauza timpului frumos oul proaspăt a ajuns în piață 1 leu și 50 bani.

Intr'o situațiune similară se află și depozitarii de lemne, care stau cu depozitele încărcate cu combustibil, așteptând pe cumpărători.

Actuala criză a comerțului nostru a ajuns într'o fază așa de înaintată încât mai ieri, am auzit pe un negustor de cartofi copți, plângându-se:

— „In iarna aceasta am să ajung la faliment: nimeni nu mai cumpără cartofi copți".

*

Singurii care n'au nimic de pierdut depe urma iernei primăvăratece din anul acesta, ci poate chiar din contra,—sunt numeroșii locuitori ieșeni, mulțumiți de timpul frumos. REP.

TRIBUNA LIBERĂ

In chestia pretinselor fraude

dela cooperativa corpului didactic

In mai multe ziare, casi în ziarul Dv., s'au strecurat diferite insinuațiuni tendențioase în urma denunțului calomnios a d-lui Eugen Marinescu relativ la unii conducători ai cooperativei corpului didactic din Iași și în afară de răspunsurile date până acum, subsemnatul a cerut d-lui Prim Procuror de Iași o copie după denunțul sus numitului.

Cu această ocazie, în cerere, am dat și câteva lămuriri relativ la insinuările calomnioase ale d-lui M. din care rezumăm:

1) Denunțul n'a fost semnat de dl. profesor C. Fedeleș, nici n'a autorizat pe cineva să-l semneze cum a insinuat dl. Marinescu prin „Opinia" din 15 crt., ci a fost semnat de dl. M., iar al doilea și ultimul semnatar e dl. D. Ionescu, pensionar, care ne-a declarat că i-a fost luat prin surprindere semnătura în alb.

2) Este inexat insinuarea d-lui Marinescu că verificarea contabilă s'a cerut de d-sa, ci de fostul director al cooperativei, M. D. Atanasiu încă din 1926, spre a se verifica conturile vânzătorilor, etc.

După venirea la președinție a d-lui Gh. Ghibănescu s'a primit demisia directorului M. Atanasiu, și deci nu a condus acesta lucrările cooperativei în timpul președinției d-lui Gh. Ghibănescu cum afirmă în mod falș dl. Marinescu.

4) In procesul verbal de verificare a comptabilității de către delegatul Oficiului Național al cooperației, nu arată decât anumite neglijente și nici de cum fraude de milioane, cum s'a strecurat prin ziare în sarcina conducătorilor.

5) Că sunt perderi la această cooperativă, n'a contestat nimeni, ca la multe alte cooperative, sau la multe interprinderi comerciale, în ultimii ani și mai ales în aceste vremuri, în care, case mari vechi de comerț, cu deosebită reputație, s'au sdruncinat și se prăbuesc sub greoaia povară a mișcărei actuale economice.

Perderile, însă, sunt rezultate, cum arată însuși inspectorul Oficial, din dobânzi mari, chirie, instalație, taxe, lipsurile vânzătorilor, personal, la care adaug: lipsa de organizare a unui contencios comun local, a comptabilității și controlului cooperației, lipsa de capital, lipsa unui magazin de en-gros al cooperației și lipsa de sprijin a celor în drept.

Deci perderile nu provin din delapidări de milioane de către unii conducători, cum și-a permis a insinua, cu rea credință și cu intenție de a calomnia, denunțătorul domn Eugen Marinescu.

Ne rezervăm dreptul de a chema la răspundere pe dl. E. Marinescu.

Mai adaugă: numitul domn M. prin ziarul „Lumea" din 20 Ianuarie a. c. a lăsat mai domol și sub titlul *„O propunere și o chestie de onoare"* dela fraude de milioane, cum a insinuat prin diferite ziare le reduce la 150,000 lei și că dacă i se aduce dovadă că nu sunt nici acestea, se declară mulțumit, și atunci nu mai rămân descalificați conducătorii cooperativei, erijându-se astfel dl. M. cel puțin în Curtea cu Juri sau în Inalta Curte de Casație de a i se duce dovezi, spre a califica s a u descalifica onoarea cuiva!?...

Profit și de această ocazie, de a afirma că nici un membru din conducerea acestei cooperative, nu și-a apropiat măcar un ban, dar de cum fraude de milioane, că din contra, conducătorii și chiar unii membrii mai aproape de cooperativă, au făcut însemnate sacrificii morale și materiale în favoarea cooperativei; și credem că aceste sacrificii cu acelea care se vor mai face cum și cu concursul instituțiilor în drept vor putea îndrepta și ridica această cooperativă pentru realizarea scopului urmărit prin cooperație, — numai în interesul obștesc.

A. D. Atanasiu
profesor
Președ. Coop. Corp. Didactic

INVINGATORUL

La expoziția de radio, care a avut loc la Londra, în sala Olympia, în primele zile ale lunei Octombrie 1929, cunoscuta revistă „The Wireless World" a organizat un concurs pentru vizitatori, cari cu unanimitate de voturi au decretat că:

APARATUL DE RECEPȚIE „PHILIPS"
TIP 2511 ESTE CEL MAI BUN APARAT CU 4 LAMPI

Acest mare succes dovedește încă odată, că în ceeace privește calitatea și execuția:

APARATELE DE RECEPȚIE „PHILIPS"
reprezintă

PERFECȚIUNEA

Scrisori din Belgia

Activitatea studenților români din Liège

La 24 Ianuarie, asociația studenților români în științe comerciale de la Universitatea din Liège (Belgia) a organizat o serată artistică urmată de bal, cu ocazia sărbătoarei noastre naționale.

Vice-Consulul României, rectorul facultății de comerț, precum și numeroase personalități din elita orașului industriei Belgiene, au onorat cu prezența lor festivitatea românească.

Serata e început cu cuvântul de deschidere al studentului Henri Iosefovici după care a urmat un bogat program artistic muzical.

Tânăra asociație înființată acum doi ani din inițiativa D-lor Rădulescu, Ghelerter și Theil, prosperă pe an ce trece.

Incă în anii trecuți asociația a organizat numeroase excursii de specializare.

In toate părțile studenții români au fost primiți cu simpatie și au lăsat pretutindeni o impresie plăcută.

Memorabilă a fost excursia făcută la marea industrie europeană de zahăr de la Tirlement, unde după vizitarea instalațiilor, un banchet copios a fost oferit în cel mai elegant local și, unde la cupa cu șampanie belgienii au adus cuvinte de adevărată simpatie pentru țara noastră, Belgia-Orientului. Asociația va organiza anul acesta o excursie în Holanda și probabil alta la Londra.

Toate aceste umile manifestări, produse departe de țară, constituie pentru studenții români o reculegere sufletească.

CRONICA FILMULUI

O actriță românca

într'un mare film parizian

Regisorul francez René Claire realizează în studioul Tobis, din Epinay-Franța, filmul sonor și vorbitor „Sous les toits de Paris" (Sub acoperișurile Parisului). Intre interpreții principali, notăm pe tânăra noastră compatriotă Pola Illéry (Paula Iliescu) care a debutat în film, grație unui concurs de fotogenie, organizat acum câțiva ani de revista bucureșteană „Cinema".

Carle Roemmle, cunoscutul producător de filme din America, a încredințat regia filmului *„Pe frontul de Vest nimic nou"* (după celebrul roman cu același nume) compatriotului nostru *Lewis Levistone*, originar din Chișinău. Unul din interpreții principali ai filmului este cunoscutul actor Louis Wollheim (care a avut o admirabilă creație în sergentul din „Frați de Arme".

*

Joseph Sternberg, realizează *„Ingerul Albastru"*, primul film sonor al marelui tragedian *Emil Jantngs*, sub direcția lui Erich Pommer.

*

Ambasadorul sovietic din Paris, a invitat o seamă de personalități din lumea cinematografică, să asiste la presentarea filmului „La Ligne generale" lucrat de cunoscuții regisori S. M. Eisenștein și G. V. Alexandroff.

Filmul ne arată lupta progresului contra experienței și cum mașinele agricole moderne, pot contribui la fericirea poporului.

Primul film vorbitor al Gretei Garbo *„Anna Christie"* a făcut să dispară frica regisorilor, în ce privește glasul artistei, ea având vocea foarte melodioasă, exact aceia pe care ne-o închipuim, adecvată farmecului marei artiste suedeze.

*

Direcțiunea cinematografului Sidoli a prezentat publicului ieșan filmul vorbitor și sonor intitulat „Curcubeul" (The Rainbow Man), având în rolurile prime pe răsfățatul star american Eddie Dowling și pe simpatica vedetă Marian Nixon.

„Curcubeul" este un film vorbit și cântat. Succesul său este remarcabil și publicul nostru i-a făcut o primire simpatică. Eroul principal Eddie Dowling, își spune cu accente foarte vesele și nepăsătoare trista ursită a sufletului său. Dowling este un artist nou pentru ecran, cu mari calități, iar Marian Nixon alături de el, este o parteneră delicioasă.

In totul, o impresie plăcută și un spectacol frumos.!

DOCTORUL
R. DAMSKER
str. Ghica-Vodă No. 44-46
consultă zilnic
MEDICINĂ INTERNA
SIFILIS și
GENITO-URINARE
între orele 8-11 a. m. și 3-7 p. m.
Diathermie și băi de lumină.

x **Guta, artritismul,** se ameliorează urmând o cură cu apă de Breazu.

SEMINARUL DE SLAVISTICĂ

Din istoria veche a Bulgariei

Vineri, 31 Ian, c. *Seminarul de Slavistică* al Facultății de Litere de la Universitatea din Iași și-a ținut obișnuita-i ședință săptămânală. A luat parte — pe lângă d. profesor *Ilie Bărbulescu*, directorul Seminarului—mare număr de studente și studenți. Conferința a ținut studentul d. *D. Crânjală*, vorbind despre cele mai noi cercetări și rezultate ale Științei bulgare cu privire la „Istoria veche a Bulgariei". Conferențiarul a spus următoarele, ce dăm aci in scurt rezumat:

Cel mai nou și mai seamă istoric al Bulgarilor este astăzi V. Zlatarski, profesor la Universitatea din Sofia. Acesta a scris până acum 2 mari volume de Istoria veche a Bulgariei. In aceste volume, din care întâiul a apărut în anul 1917, iar al doilea în anul 1927, autorul aduce multe rezultate noue ale sale și cu privire la hotarele Bulgariei dinspre Rom. Dacia Traiane (din Besarabia, Muntenia, Oltenia); de aceia, în deosebi, sunt însemnate aceste cercetări pentru noi.

Huno-Bulgarii au plecat din Asia centrală la începutul secolului II d. Chr.; trec în Europa la înc. sec. IV d. Chr. și Hunii ajung la hotarele imperiului bizantin la 377. Ramura orientală a Hunilor s'a stabilit până la Marea de Azov, între M. Neagră, Caucaz, Caspica și Don. La 437 d. Chr. însăși ramura de vest a acestora—*Cutrigurii*—trece Azovul și își continuă năvălirile, în imperiul bizantin până ce au fost supuși de către Avari la 558 d. Cr. între cari s'au și perdut.

Ramura de răsărit— *Utigurii* — rămasă pe loc, a fost supusă de către Turcii asiatici sub Silzivul, al cărui imperiu se destrama la la moartea sa urmată de certuri între cei 8 fii ai săi și de răscoale de-ale Utigurilor puternic sprijiniți de către Bizantini, cu cari aveau relațiuni foarte suanse. Cu ajutorul lor, Kurt sau *Kubrat* realizează atunci dincolo de Azov: *vechiul și marea Bulgarie* 584, care se desmembrează chiar după moartea sa 642 d. Chr., când cei 5 fii ai săi se împrăștie din cauza năvălirii Huzarilor. Al III fiu—Isperih— se retrage dealungul Mării Negre și *între 641—668 se întărise în sudul Basarabiei și pe locul Galațului*, făcând valul dela lacul Kunduc la Vadul lui Isac pe *Prut-val a cărui origină romană*,1) *cum se spune manualele* noastre de istorie, e contestată—spune autorul — de felul cum e făcut ca și toate celelalte valuri de apărare huno-bulgare — și dela punctul cel mai nordic al Brateșului (Jud. Covurlui)—Tulucești un alt val în formă sinusoidală până la Sărbești pe Siret, la 12.5 km. pe vărsare: apoi o întăritură cu șanțuri întreite împrejur (ca și „ring"-ul avar) chiar pe locul Galațului, la fel cu cea dela Niculițelul de azi (Dobrogea, Jud. Tulcea, lângă Isaccea) unde până la 866 s'a și mutat cu parte din hoarde sa.

Faptul că împăratul bizantin avea alte războaie, îl ajută să se coboare în Dobrogea și, după ce ridică un nou val între Cernavodă și Constanța, pornit recunoscând puterea împărătească, înaintează până în Balcani. Avusese ideia genială de a apărea ca liberator și federat al Slavilor așezați pe aici cel puțin cu un secol mai înainte în triburi răzlețe, triburi cari acum se grămădesc în jurul său ca să resiste în fața tendințelor de supunere ale bizantinilor.

După o luptă, Isperih obține dela împăratul Constantin IV Pogonatul recunoașterea țării sale — Boulgaréa — la 679 d. Cr. In statul acesta federat, dintre cele 2 elemente etnice constitutive, Slavii formau prin numărul lor puterea reală pe care se baza hanul, iar Bulgarii trăsătura de unire între treburile lor; dar tocmai această împrejurare îi făcuse să devie o clasă dominantă și tendința lor de predominare asupra Slavilor se va izbi de rezistența cnezilor lor conștienți de importanța lor în federația bulgaro-slavă.

Fiindcă dualizmul nu era posibil, harnii cei mai puternici și conștienți (Isperih, Tervel, Telerig *Crum*, Presian, Boris) vor sprijini pe Slavi în detrimentul elementului huno-bulgar și *procesul de slavizare* începe foarte de timpuriu. La el vor contribui și unificarea legislației de către Crum (802—813), unificarea portului avar la curtea sa, încredințarea aici egală a boeriilor atât pentru cnezii slavi cât și pentru boerii bulgari; dar, mai ales creștinizarea oficială a statului (864) sub Boris, căci creștinismul pătrunsese de mult, îndeosebi între Slavi și chiar între Bulgarii din partida slavă.

Luptele dintre cele 2 partide — începute după Isperih—se vor relua adesea foarte crunte (Omortag, etc.); dar, mai ales introducerea limbii slave în biserică va avea ca efect slavizarea totală a restului de dizidenți străbulgari; și, la începutul domniei lui Simeon (893—927) se poate spune că unitatea națională *a statului bulgar de națiune slavă* e perfect consolidată.

*

La moartea lui Isperih (702) — în spre noi — hotarul basarabean se menține, iar în Muntenia și Oltenia înaintează până la valul numit *Brazda lui Novac* pe care autorul îl crede de origină huno-bulgară: 1) după factura sa caracteristică 2) după poziția sa, care până Sudul de Nord, și 3) după lungimea sa (începe mai jos de Severin și ajunge tot pe Dunăre mai jos de Brăila) care arată că nu putea fi construit de Vizigoți în retragerea lor din fața Hunilor în 376 d. Cr.

Urmașul lui Isperih obține dela Justinian Rinotmetul titlul de *țesar* (țar) 704, ceiace va fi un pas uriaș de apropiere spre egalitatea cu Bizanțul—idealul Bulgarilor — și teritoriu peste Balcani (Zagoria).

Alipirea Slavilor mergea prosperă mereu și Crum va lăsa la moarte-i (6-X-813) o Bulgarie întinzându-se dela izvoarele Strumei —prin Macedonia—pe Morava, pe Tisa în sus până la izvoarele Prutului pe cursul căruia cobora în dreptul Leovei de azi (jud. Cahul), de unde un val mergea până mai jos de Tighina pe Nistru; dincolo de Nistru hotarul înainta până la cursul de jos al Niprului, unde să mărginea cu Hazarii.

Pe timpul lui Boris, Bulgaria ajunsese până la Adriatica între râurile Voinsa și Drinul negru în Albania de astăzi; iar Simeon va domina și asupra Sârbilor—deci întreaga peninsulă Balcanică, afară de Vlade, Colcidica și Con-

(Continuarea în pagina IV-a)

1) Valul lui Traian

ANUL XXVI No. 6832

ABONAMENTE
Lei 1000 . . . . pe un an
„ 500 . . . . „ 6 luni
„ 300 . . . . „ 3 „

ATELIERELE TIPOGRAFICE:
IAŞI.—STR. LĂPUŞNEANU 37

BIBLIOTECA UNIVERSITĂŢII IAŞI

6 pagini 3 lei

OPINIA

ZIAR POLITIC COTIDIAN

DUMINICĂ 16 FEBRUARIE 1930

ANUNCIURI
se primesc la toate
AGENŢIILE DE PUBLICITATE
şi la
ADMINISTRAŢIA ZIARULUI
Iaşi. — Strada Lăpuşneanu 37

Telefoane: { Redacţia 391, Administraţia 394, Serviciul de noapte 367

CEREREA EX-PRINŢULUI CAROL DE A INTRA IN ŢARĂ

O PROBLEMĂ PRIMEJDIOASĂ

CINE ESTE IN DREPT SĂ HOTĂRASCĂ

Intenţia exprimată de fostul principe Carol, de a se înapoia în ţară, provoacă o legitimă enervare în lumea noastră politică.

Hotărârea Regelui Ferdinand şi angajamentul fostului prinţ moştenitor de a nu se înapoia în ţară timp de zece ani (şi chiar după acest termen, numai cu învoirea

EX-PRINŢUL CAROL

regelui), au avut la bază scopul de a se evita frământări interne, tulburări dinastice şi primejduirea ordinei constituţionale stabilite.

Această prevedere s'a dovedit ulterior justificată, atât din pricina unor manifestaţiuni „carliste" dinlăuntru, cât şi din cauza unor încercări de aventură ale prinţului, din exil.

Pentru liniştea ţării, s'a refuzat prinţului Carol participarea la funeraliile tatălui său. Cu atât mai uşor se poate refuza asistarea la o nuntă.

*

O reîntoarcere a prinţului Carol ar fi motiv de îngrijorare pentru ordinea constituţională. Un indiciu îl dă însuşi chipul cum prinţul a adresat cererea Reginei Maria şi prinţului Nicolae, ignorând instituţia Regenţei cât şi guvernul, şi nedând nici o asigurare că imediat după nunta domniţei Ileana va părăsi ţara.

Altă îngrijorare o constitue atitudinea de multe ori echivocă a partidului naţional-ţărănesc aflat astăzi la guvern.

*

Rezolvirea cererii prinţului Carol are două laturi: una familiară şi una politică.

Latura familiară este în competinţa Reginei Maria.

Latura politică este de resortul Inaltei Regenţe (ca organ ce înlocueşte pe Rege, având a aprecia motivele politice ale atitudinei defunctului rege Ferdinand),—împreună cu şefii de partide întruniţi în Consiliu de Coroană, aşa cum s'a hotărât şi în privinţa actului dela 4 Ianuar.

Prin urmare, cuvântul este al Reginei Maria şi al unui consiliu de Coroană cu participarea şefilor de partide.

Situaţia trebue profund chibzuită, pentru a nu se arunca ţara într'o eventuală aventură periculoasă.

X.

COMEMORAREA ASASINATELOR DIN SARAJEVO

La Sarajevo s'a pus o placă comemorativă în cinstea lui Gavril Princip, care în 1914 a asasinat pe arhiducele Franz Ferdinand şi soţia lui, moştenitorii tronului Austro-Ungariei. Naţionaliştii sârbi serbătoresc acest asasinat, ca pe un act de eliberare naţională. Dar lumea civilizată este rău impresionată de asemenea gest de apologie a crimei.

Aspecte ale societăţii noastre

Mizerie şi egoism

D-na Eleonora Bejănaru, directoara Şc. No. 5 de fete, a arătat în acest jurnal, sub titlul „Cantinele Şcolare", cât sunt de mari sărăcia şi mizeria lumii de şcolari cari frecventează şcolile primare, dintre cari sunt unii cari abia îşi amăgesc foamea cu un ceaiu pe zi, sau în 24 ore singura mâncare li-i cea oferită la amiazi de cantinele şcolare. D-na Bejănaru, făcând un inimos apel pentru Cantinele şcolare, care-s de o reală facere de bine pentru micuţi—cetăţenii de mâne,—nu-şi ascunde revolta faţă de irosirea nesocotită a mii şi milioane din avutul ţării pe desfătări, petreceri, baluri şi într'atâtea şi atât a chipuri, unele mai depărtate ca altele de grija de a veni în ajutor suferinţei, mizeriei şi nenorocirei.

E foarte adevărat că bogatul nu ştie ce-i sărăcia, cel sănătos ce-i boala, cel sătul foamea. Când eşti îndestulat, toată lumea-ţi pare mulţumită şi în prisos de posibilităţi de a trăi. Abia personal în nevoe şi în amar, se poate simţi, se poate constata, că alături de fericirea celui ce o are (sau de atâtea ori numai i se pare că o are) pot fi—şi sunt—râuri de lacrimi şi suferinţă.

Ce de-a egoism pe lumea aceasta şi educaţia şi pseudocivilizaţia noastră cât au fost de becisnice de nu ne-au deschis ochii pentru a vedea şi simţi suferinţa din lumea, care ne'ncunjoară, şi'n care e lesne a cădea, într'o clipă, fiecare din noi!

Ar fi instructiv a se şti exact bilanţul victimelor dela alegerile judeţene din acest Februar. Nu se pot ascunde, fiindcă au fost morţi răniţi, această naţiune, într'o orbire fără seamăn, alegerile stropindu-le cu sânge, uitând ca suntem fiii aceleiaşi naţiuni, care abia şi-a înfiripat unitatea naţională, încă mult ameninţată, şi că asemenea moravuri în alegeri nu fac decât a ne da înapoi mult-mult pe treapta pretinsei noastre civilizaţii.

(Continuare în pag. II-a)

„OPINIA"

LITERARA ŞI ARTISTICA

Vorbe...

Femeia aduce nenorocire?!..

Se spune că marele vapor american „Roosevelt" a fost distrus din cauza unei femei, care „glumea" cu căpitanul, în timp ce acesta conducea vasul. Se spune deasemenea că generalul rus Kutiepov a fost răpit cu ajutorul unei frumoase aventuriere, care l-a atras într'o cursă fatală. Se spune... Aşa sânt bărbaţii!.. toate pacostele vieţii le pun în socoteala femeilor. Aproape nu există nenorocire, pe care ei să n'o agaţe de o rochie. Şi n'ar fi exclus, ca exagerând mereu acest obiceiu consacrat, să se acrediteze cândva părerea, că tot din pricina femeilor, se măresc impozitele, se produc inundaţii şi se revoltă Vezuviul. Mă rog, tot ce-i rău, tot ce-i pervers, tot ce-i mincinos, parcă inevitabil trebuie să prezinte o legătură cu sexul slab. Aceasta e mentalitatea curentă, care se impune din ce în ce mai mult, vrând să-şi decreteze aspect de axiomă. Nu ştim dacă în modul acesta bărbaţii vor să-şi scuze propriile greşeli, aruncând vina asupra femeilor, în toate împrejurările triste. Faptul reprezintă însă un adevăr permanent şi chiar Adam l-a exercitat asupra Evei, în epizodul biblic al mărului oprit. Aşa dar, femeile aduc nenorocire!.. Şi totuş, ar putea riposta un amator de ironii, ele procură adesea şi plăcere. De pildă: când divorsează...

i. b.

...şi fapte

La d'Annunzio...

Gazetarul francez Henry Prunières a fost primit de Gabriele d'Annunzio. Ziaristul povesteşte această vizită în „Revue Hebdomadaire" din Paris. Precum se ştie, s'au răspândit tot felul de zvonuri triste asupra sănătăţii scriitorului italian. S'a spus că d'Annunzio e grav bolnav, că e paralizat; iar unii afirmau că a inebunit.

Ziaristul francez dă cea mai categorică dezminţire acestor versiuni. D'Annunzio se simte încă în plină putere. El merge cu agilitate, urcă scările câte patru deodată şi păstrează o inimă tânără.

De multe ori, la vila sa din Vittoriale, scriitorul stă ceasuri întregi în curte şi taie lemne, ca un simplu lucrător. Totuş d'Annunzio nu vrea să mărturisească ce vrâstă are...

Criză şi medicină

In epoca asta de criză cumplită, când vânzările sânt minime, anecdota de mai jos înseamnă un autentic adevăr:

Medicul către pacient:

— Pentru a vă întrema, vă trebuie un singur lucru: un loc liniştit, unde nu vă deranjează nimeni.

Pacientul, bueuros:

— Aşa dar, sinteţi de părere că pot să stau iarăşi în prăvălia mea?..

Părul lui Stendhal

Până în prezent, între specialiştii francezi exista o mare dispută: ce culoare avea părul lui Stendhal? Iată însă că zilele trecute, cu prilejul expoziţiei centenarului publicaţiunii „Revue des

(Continuarea în pag. II-a

Şi în Polonia

există ţigani canibali

Este încă proaspăt în memoria cititorilor cazul sălbatec al ţiganilor antropofagi din Kosice (Cehoslovacia). Iată acum că se anunţă un fapt similar din Polonia. Intr'un sat din apropiere de Lemberg, poliţia polonă a arestat o bandă de ţigani, care au răpit 16 persoane (bărbaţi, femei şi copii). Cercetările intreprinse pentru regăsirea celor răpiţi, n'au dat nici un rezultat. Ţiganii arestaţi refuză să dea lămuriri. Autorităţile bănuesc că persoanele furate au fost ucise şi mîncate de către ţiganii sălbatici.

Civilizaţia se dovedeşte încă neputincioasă, chiar în centrul Europei.

Papa face rugăciuni

pentru iertarea bolşevicilor

Roma 15. — Am anunţat că Papa Pius şi-a exprimat toată durerea şi indignarea împotriva campaniei sovietice de distrugere a religiei. Inaltul Pontif a şi trimis în acest sens proteste scrise tuturor bisericilor catolice din lume.

Dar Papa nu înţelege să-i blasteme pe bolşevici. El va căuta în primul loc îndreptarea lor. Şi deaceia, de cîteva zile, Papa Pius, în capela Vaticanului, înalţă rugăciuni către Cer, pentru iertarea păcătoşilor din Rusia.

IN PAG. 6-a
ULTIMA ORA
telegrafică şi telefonică

IDEI ŞI FAPTE

DATORIA MUNICIPIULUI

Intr'un foarte judicios şi bine documentat articol, d. M. D. Athanasiu vorbeşte despre specula neruşinată, la care sunt supuşi consumatorii pâinei, ai făinei de porumb, ai gazului şi ai zăharului.

După constatările dumisale, consumatorul ieşan plăteşte aceste articole de prima necesitate, cu un preţ atât de exagerat, în cât însaşi procuratorii [illegible] joc de răbdarea şi incompetinţa cetăţeanului.

Şi cu drept cuvânt. Există, oare, în această urbe, un for competent care a încercat macar vreodată să puie stavilă acestui mod scandalos de îmbogăţire pe spinarea unei populaţiuni nevoiaşe?

A luat cineva măsuri de rigoare, pentru a-i învăţa pe diferiţii furnizori să respecte preţurile zilei, mărginindu-se la un câştig legal şi cinstit? In schimb diferitele primării, alese şi numite, au incurajat, oarecum, pe speculanţi, făcându-le adesea ori pe plac şi incuviinţând jupoiala publicului.

Şi d. Athanasiu pierzând probabil ultimele urme de încredere în aleşii votului obştesc, caută să neglijeze cu desăvârşire municipiul Iaşului, îndreptându-şi întreaga atenţiune spre palatul administrativ, sediul directoratului ministerial al Moldovei.

(Continuarea în pag. II-a)

UN CAZ EXTRAORDINAR

Trei gemeni de culori diferite

Din San Juan, Argentina (America de Sud), se anunţă un caz cu totul neobişnuit. O femeie albă, căsătorită cu un alb, a născut trei gemeni de culori diferite. Un copil e alb; altul e negru şi al treilea e mulatru.

Cazul a provocat enormă senzaţie. Medicii se căznesc în zădar să-i găsească o lămurire ştiinţifică. Publicul profan însă îl explică destul de lesne şi plausibil...

DIN TOATA LUMEA

Ţara viciilor.—Ziarul „Life" din Manchester (Anglia) a intreprins o interesantă anchetă, întrebând pe cititori care este ţara cea mai vicioasă de pe pământ. S'au primit răspunsuri multe (aproape 30.000), din diferite state din lume. Rezultatul concursului este următorul.

Franţa 8000 voturi; America 6000 voturi; Germania 4000; Anglia 3500; Italia 2000, etc... Prin urmare, ţările desfrâului ar fi Franţa şi America. Iar cea mai cuminte ţară s'ar dovedi Suedia, care n'a obţinut decât două voturi.

România nu figurează în această clasificare. Şi desigur, e mai bine că a fost ignorată în asemenea ocaziune!..

•

Vaporul solitar.—Un vapor frumos a fost găsit rătăcind pe oceanul Pacific. Vasul călătorea singur, condus fără noimă de valurile puternice. In vapor nu se afla nici-o persoană. Totul însă era în perfectă ordine. Mobilele se găseau corect aranjate, iar pe masă s'au descoperit vase pline cu mâncăruri copioase.

Dar vaporul nu poartă niciun nume şi nici vreun document nu s'a găsit, spre a se stabili identitatea lui. Se crede că acest misterios vapor ar aparţine contrabandiştilor de alcool şi că el a fost rupt dela ţărm de furia valurilor.

*

Cea mai mică mamă.—D-na Doletta Buck din Alger (Africa) este cea mai mică mamă din lume. Inaltă numai de 60 centimetri, ea pare mai mult un copil decât soţia bărbatului ei, care are o înălţime de aproape doi metri.

Şi perechea aceasta ciudată are trei copii şi trei nepoţi perfect normali. Mica mamă îi îngrijeşte cu dragoste şi adesea se joacă cu ei, dând impresia că şi ea mai are nevoie de distracţii şi jucării copilăreşti.

•

O pasăre curioasă.—La Chesire (New-York) s'a descoperit o pasăre cu totul ciudată. Este vorba de un fel de raţă cu penele negre ca tăciunele. Dar ce e curios într'adevăr, este faptul că această raţă face ouă la fel de negre. Când o priveşti în asemenea împrejurare, ai impresia certă că pasărea depune, nu ouă, ci bulgări de smoală. Totuş ouăle ei au aceiaş compoziţie şi acelaş gust, ca toate celelalte. Şi-au schimbat numai tualeta: din alb în negru...

INSEMNARI

BIRJA...

„Birjă", se chiamă un aparat ortodox, în care te sui bun sănătos, cu intenţia ca să dai de sufletul morţilor din familie, un pol sau doi, primind în schimb cazna trupului întru iertarea lumeştilor pacate, şi asigurându-ţi, prin această duhovnicească rânduială, un drept la permis „vagon-lit" (bilet direct, fără transbordare...) pentru Impăraţia Cerurilor...

Birja se compune din trei elemente, suficient de distincte:

1) Locul unde te uiţi, întâi;

2) Locul unde dai paralele, la urmă;

3) Locul unde-ţi faci canonul, tot timpul.

Să le cercetăm pe rând.

1 *Locul unde te uiţi întâi*, se chiamă în limbaj obişnuit *„iapă"* sau *„cal"*. E ceva, aşa.., ca un animal aproape...(semănarea, câteodată, într'adevăr, te poate înşela...) Deosebirea o face însă faptul că sus-numitul element, trăind în schivnicie, cu posturi lungi, osteneli şi abţinere de la toate bucuriile, prezintă exemplul unei descarnări perfecte...Pe el numai piele şi os... Carne, s'o cauţi cu bisturiul, nu alegi nici cât pentru o pereche de „mititei la grătar"...

2) *Locul unde dai paralele, la urmă*, se numeşte: *„birjar"*, *„muscal"* sau *„scapeţ"* (dialectal...) In genere, e de sex quasi-masculin, biped, stă cu casa în uliţa Păcurarilor, şi vorbeşte cu glas de primadonă matură.

3) *Locul unde-ţi faci canonul tot timpul*, sălaşul pocăinţei, e „birja propriu zisă".

Amenajată după rezistenţa martirilor, birja „propriu zisă" are, pusă la vedere, o pravilă a caznelor, în chip de tăbliţă albastră, scrisă cu slove albe. Credinciosul care nu se simte tocmai în putere, are specificate acolo, osteneli de toată mâna, şi mai mari şi mai mărunte, pentru ca nu cumva, din nepricepere, să-şi aleagă o pedeapsă prea mare pentru greşalele sale, şi să cadă în erezia sinuci-

(Continuarea în pag. II-a)

SCRISORI DIN BUCUREŞTI

CAPITALA IN PLIN CARNAVAL

BALURI CU DUIUMUL.-CRIZĂ GENERALĂ, DAR LUMEA PETRECE

Capitala a cunoscut şi anul acesta petrecerile obişnuite ale carnavalului tradiţional. Nu e vorba de acea veselie intensă ce cuprinde întreaga Italie continu timp de câteva săptămâni, culminând în sarabandele de pe lagunele Veneţiei. Nu mă refer nici la comunicativitatea în petrecere ce domneşte în toată Franţa şi a cărei notă accentuată o găsim în faimoasele baluri dela Nisa.

Bucureştenii numesc carnaval un soi de petrecere improprie termenului în ţările de baştină. Căci de cum intrăm în iarnă şi până apar primele violete,orce festival, bal sau petrecere in familie, cetăţeanul capitalei o trece pompos în... carnaval. Noţiunea a suferit o schimbare desăvârşită în lungul drum ce l-a străbătut până la noi.

Desigur, începutul îl face Crăciunul. „Ajunul" lui imprimă străzilor capitalei o vioiciune deosebită. Trepidaţia creşte cu cât suntem mai aproape de el. Vitrinele îşi schimbă zilnic aspectul; pietonii îşi grăbesc paşii, zgomotul asurzitor al maşinelor, mulţimea copiilor ce inundă străzile, toate concură spre a ne oferi aspectul pitoresc al oraşului în ajun de sărbătoare.

De îndată ce se închee sărbătorile Crăciunului, în a 2-a jumătate a lunei Ianuarie, începe cu adevărat carnavalul.

E vorba de seria balurilor ce se ţin lanţ până la sfârşitul lui Februarie. Cetăţeanul care străbate în această epocă Calea Victoriei se loveşte la tot pasul de pânze spoite cu roş şi negru, anunţând balurile diverselor societăţi. Deschizi o gazetă,—rubrica informaţiilor e plină de anunţuri de acest fel, iar speacker-iţa, la radio, în pauze te pune în curent cu balurile săptămânii.

„Asociaţiile de gospodine", „Micile maternităţi", „Principele Mircea", „Societăţile studenţeşti" grupate pe facultăţi, funcţionarii de bănci şi particulari, „A. R. P. A" (propaganda aviaţei), Societatea de protecţie a... naturei etc. se întrec în organizarea balurilor cât mai fastuoase şi a obţine patronajul ministrului de resort. Balurile cari au satisfăcut în totul pompoasele lor numiri, au fost „Balul oriental" şi „Balul marinei". La „Balul oriental" ambasadorii covorului persan la Bucureşti au expus cea

(Continuarea în pag. II-a

50 PREMII SOCEC & Co.

Numerar şi obiecte de valoare
50.000 lei
BON No. 8
Detaşaţi seria completă.

TEATRUL „SIDOLI" TRUPA EVREIASCĂ DE OPERETA DIN AMERICA

STRAMER

Compusă din 50 Persoane

va juca la Iaşi 4 premiere

Mercuri 19 Februarie 1930	Joi 20 Februarie 1930	Vineri 21 Februarie 1930	Sâmbătă 22 Februarie 1930
Der Goldener Soldat	**Visuri de iubire**	**Ginerile Păcălit**	**De ce fug fetele**
operetă modernă în 3 acte de Freyman	operetă de actualitate în 3 acte de Liline	operetă comică în 4 acte de Liline	operetă comică în 4 acte de Nager
MUZICA DE IACOBSOHN	MUZICA DE SECONDA	MUZICA DE OLSENETZKY	MUZIDA DE RUMSINSKY

Stramer este renumitul cântăreţ al plăcilor „Odeon"

La sfârşitul fiecărui reprezentaţii Dl. Stramer va cânta Sonny-Boy.

Biletele s'au pus în vânzare la Cassa Teatrului Sidoli

EVREI!

In ziua de Hamisa-Asar, veţi fi vizitaţi de comisiunile Fondului Naţional Evreesc, care vă vor aduce un dar, pungulițele cu fructe Palestinene.

Primiţi aceste comisiuni cu bucurie şi plantaţi cu obolul vostru, pomi în Eretz Israel. — Hamisa-Asar fiind sărbătoarea primăverii şi a înflorirei pomilor în Ţara Sfântă.

Faceţi-vă datoria!

COMISARIAT F. N. E. IAŞI

CURA *cea mai raţională de Unt de Peşte*

pentru copii şi adulţi e numai aceea cu

Unt de Peşte Iodoferat simplu WERNER

Tonic depurativ, nutritiv, recomandat contra anemiei, scrofulosei, gutei, reumatism, etc.

Unt de Peşte Iodoferat cu fosfor WERNER

Special contra rachitismului, limfatismului şi reconfortant pentru copii şi adulţi slăbiţi de munca intelectuală.

Unt de Peşte Iodoferat cu mercur WERNER

Tonic, depurativ şi curativ pentru reconvalescenţi şi sifilitici.

Aprobat de Consiliul sanitar superior şi aprobate

Pentru o mai bună eficacitate a curei, luaţi cu 1/2 oră înaintea meselor câte o lingură de **Vin Tonic Werner**

Stimulant al poftei de mâncare şi întăritor.

Preparate de farmacistul WERNER, Iaşi

Sunt necesare

asigurările de viaţă ??

In numărul său din 7 Ianuarie a. c. confratele „Dobrogea Nouă" din Bazargic publică sub titlul „Un caz interesant" un articol prin care arată că un fost mare comerciant de acolo, Maniu Neşeff, s'a asigurat la societatea de Asigurare *„Adriatica"* Bucureşti, în ziua de 5 Decembrie 1929 pentru suma de lei 100.000 şi la 9 Decembrie 1929, adică patru zile mai târziu a murit în urma unei anghine pectorale.

Societatea *„Adriatica"*, contrar obiceiului la noi în ţară, a trimis imediat un inspector al său, care a făcut toate formele legale iar la 21 Decembrie 1929 suma respectivă a fost pusă la dispoziţia văduvei.

Citiam articolul şi cum ne formasem cu totul altă părere despre Societăţile de asigurare, mai ales că în ultimul timp publicul fusese pus la grea încercare de către anumite Societăţi, ne-am îndoit că lucrurile s'au petrecut întocmai aşa după cum relata confratele.

O întâmplare însă, aproape identică, chiar în Brăila, a împrăştiat cu totul neîncrederea noastră.

D. Zaharia Wanderman fost director la biroul Continexport din localitate se asigură tot la *Societatea „Adriatica" de Asigurare*, reprezentată la Brăila prin cunoscutul cerealist d. M. Salzmann, pentru suma de lei 200.000, la data de 30 Iulie 1929, cu poliţa No. 355741. O boală scurtă şi neaşteptată îl răpeşte familiei la 3 Decembrie 1929.

Societatea *„Adriatica"* de Asigurări, fidelă tradiţiei sale de peste 90 ani de când există, face imediat formele legale şi câteva zile mai târziu soţia şi copii primesc întreaga sumă de lei 200.000.

Aceste două cazuri întâmplate la mici intervale ne-a format convingerea că asigurările de viaţă nu numai că sunt necesare; dar că e datoria fiecărui soţ şi părinte ca atunci când trăeşte şi de bine, de rău îşi agoniseşte existenţa sa şi a familiei sale, să se gândească că într'o bună zi poate că ei vor pierde pe susţinătorul lor şi că ne având imediat mijloace de existenţă, vor suferi toate privaţiunile.

Comerciantul, medicul, advocatul, etc. au existenţa asigurată atât timp cât pot munci. Imediat ce îmbătrâneşte medicul şi advocatul e părăsit de clienţi. El nu are pensie; iar ceiace a câştigat cât a muncit, a cheltuit şi abia i-a ajuns; iar la anii grei ai bătrâneţei dacă nu şi-a asigurat o rentă, o duce greu de tot.

Tocmai în acest scop asigurările de viaţă oferă posibilitatea ca să faci economie forţată ceiace nu se poate întâmpla cu altă modalitate de economie căci nici odată omul nu va lăsa o sumă de bani depusă timp de 10—15 sau 20 ani fără a se atinge de ea.

Ştiind că ai bani întotdeauna vei căuta să-i întrebuinţezi în diferite ocaziuni ridicându-i treptat de la cassa de economie. Cu asigurările de viaţă însă acest fapt nu se poate întâmpla fiind silit să faci economie forţată prin plata ratelor până la expirarea termenului fixat în poliţa de asigurare trezindu-te atunci când eşti bătrân şi istovit, cu o sumă de bani economistă, aşa încât dacă trăeşti la termen fixat ai renta ta, dacă mori familia îşi are asigurată existenţa primind imediat chiar după plata unei singure rate suma asigurată.

Bine înţeles că în împrejurările actuale de mare criză depinde şi soliditatea şi importanţa societăţei.

Una din cele mai mari societăţi dia lume este Soc. de Asigurare *„Adriatica"* cu o vechime de peste 90 ani şi care are agenţii pe toate continentele Universului cu un capital de aproape şase miliarde lei, şi la o asemenea societate toată lumea poate să alerge a-i da preferinţă, încredinţându-i asigurările de toate ramurile.

Repetăm din acest punct de vedere asigurarea de viaţă e o datorie a oricărui bun soţ şi părinte.

OAMENII PREVĂZĂTORI

se interesează de pe acum de

Voiajurile de plăcere

pe anul 1930

organizate de Societatea

HAMBURG AMERICA LINIE

Pentru Fiordurile Norvegiene, Islanda, Capul Nord, Spitzbergen, pe Marea Mediterană, cât şi pentru Statele-Unite.

Preţul unui voiaj dus şi întors cu plecarea din Bucureşti incepe cu lei 26.000.

Inscrierile şi informaţiuni se obţine la:

SOCIETATEA

HAMBURG AMERICA LINIE

Bucureşti, Calea Victoriei 84

Telefon 304/56

Vrei să biruiţi tuberculosa? Cumpăraţi şi răspândiţi timbrul antituberculos.

INSEMNARI

BIRJA...

(Continuarea din pagina I-a)

derii, care este păcat strigător la cer...

Ce-i drept, unii au obiceiul că nesocotesc adevărata menire a birjei, plimbându-se pe străzi asfaltate, precum Fariseul din Biblie, care se închina la răscrucea drumurilor, să-l vadă norodul. Adevăr grăesc, spunând că, mai lesne va intra acela la Jokei-Club decît în Raiu, trupul lui, nesuferind hurducătură cu frângerea şalelor şi scrâşnirea dinţilor, pe strada Lăpuşneanu, Carol sau Ştefan cel Mare... Ci, dupre pilda Vameşului cucernic, s'o apuce el odată spre Tataraşi, pe strada Uzinei, în Ţicău pe strada Scăricică, pe stradela Arcu sau prin Mahalaua Broscăriei, şi numai atunci, nevăzut de nimeni şi cu limba ferfeniţă de multă muşcătură, să înalţe rugă celui de Sus, bolborosind între două hurducături:

— „...Indură-te Doamne, şi de mine păcătosul, că iată, mult am ostenit, pătimind întru slava Ta!"...

...Şi numai atunci va capata slobozenie pentru greşalele lui, săvârşite cu voie, sau fără de voie, au cu gândul, au cu fapta, au cu limba lui, cea dea-pururi blastamată

Amin!

Alexandru Pogonat

România
Corpul Porărtăreilor Tribunal Iaşi
PUBLICAŢIUNE No. 46
Anul 1930 luna Ianuarie 27

Se publică spre cunoştinţa generală că conform ordonanţei Trib. Iaşi, secţia III-a No. 436 | 930 se va vinde prin licitaţie publică în ziua de 20 Februarie 1930 ora 10 a. m. averea mobilă gajată de către D. I. Ştefănescu, vizată de Ad-ţia Financiară Iaşi la No. 60629 | 929 şi transcrisă în registrul de gajuri la Trib. Iaşi s. 3-a la No. 489 | 929 la pretenţia D-lui Constantin Verner, avere compusă din: 8 bucăţi pălării pluş, 25 bucăţi pălării epuraş, 4 bucăţi pălării tari Haden, 2 bucăţi pălării tari Holban, 7 bucăţi pălării tari Holban, 20 bucăţi pălării fetru, 14 bucăţi cămăşi zefir olandă, 12 bucăţi cămăşi zefir olandă, 20 bucăţi cămăşi albe, 3 perechi pantonfi gri, 4 perechi pantofi lac, 2 perechi pantofi m. şirete, 3 perechi pantofi barete.

Vânzarea se va face în Iaşi str. Lăpuşneanu (Piaţa Unirei) la domiciliul creditorului Constantin Verner pe bani gata şi în asistenţa grefierului respectiv.

Şef Portărel, Stănescu

LUCRĂRILE PARLAMENTULUI

14 FEBRUAR

CAMERA—*D. Mironescu*, ministru de externe, expune succesul realizat de ţara noastră la Haga.

Deputaţi majoritari şi opoziţionişti aduc elogii d-lu Titulescu.

LA SENAT d. *Mayer Ebner* face o comunicare cu privire la dezordinele antisemite din Chişinău.

D. ministru *Costăchescu* declară că guvernul a luat măsurile necesare pentru asigurarea ordinei.

Spune că la Chişinău n'au fost tulburări antisemite, ci incidente între studenţi şi cetăţeni care din întâmplare erau evrei.

D. Mironescu expune rezultatele obţinute la Haga.

„OPINIA"

LITERARA ŞI ARTISTICA

(Continuare din pag. I-a)

Deux-Mondes", faptul s'a lămurit.

La această expoziţie a fost prezintat pentru prima oară un tablou al lui Stendhal (Henry Beyle), —portret rămas necunoscut până astăzi. Şi din acest tablou rezultă limpede că acel ce a scris „Roş şi negru" avea păr brun cu o vagă nuanţă roşcată. Prin urmare, era... roş şi negru!

Specialiştii trebuie să fie mulţumiţi!...

Sărutul... cu dublu sens

— Domnişoară, îmi daţi voie să vă sărut mîna?..

— Domnule, cred că sărutarea n'ar fi la locul ei.

Bibliografie

A apărut Anuarul şcolii normale de băeţi „Vasile Lupu" din Iaşi, No. 4 pe anul 1928/929. Anuarul prezintă ca şi numerile anterioare, articole semnate de membrii activi şi de onoare ai corpului profesoral al şcoalei. Acesta are următorul conţinut:

Istoricul Şcolii Normale „Vasile Lupu" de V. Petrovanu; Pagini din trecut: un episod directorial" de C. Meissner; Alfabet pentru tineri de M. Sadoveanu; Facultatea agronomică dela Cracovia de D. M. Cădere; Centenarul Presei Române de Gh. Ghibănescu; Erori culturale de R. Manoliu; Viaţa socială a copilului rural de Dr. S. Bârsănescu; Ardeleanca şi Haţegana de M. Barbu; Amintirile unui elev al Sc. V. Lupu de Gh. Cădere.

Cronica culturală şi pedagogică semnată de R. M. şi S. S. B. Urmează apoi viaţa şcolii, statistici şcolare, registre şi bilanţuri...

CAPITALA ÎN PLIN CARNAVAL

(Continuarea din pag. I-a)

mai frumoasă producţie. Profuziunea covoarelor, luminile multicolore şi voalate, retragerile tăinuite, baldachinele din colţuri, creau atmosfera adevărată a petrecerei. La „Balul Marinei" încă de la intrare te izbea înfăţişarea aquatică a sălii. Peste tot locul pânze care redau privelişti marine. Muzica alcătuită din marinari. Toate surprizele urmăreau cu succes să redea aspectul unui bal al ...valurilor mării.

Balul care nu se adresează unei anumite categorii şi care adună lumea din toate straturile societăţii, popular, dar totuşi select prin tradiţie, e balul „Presei". Şi în acest an a întrecut aşteptările. Câteva excelenţe şi-au plimbat silueta în sala „Liric"-ului, răspunzând protocolar printr'o vizită unică acelor care de sute de ori pe an urcă scările ministerelor.

Ceiace a întristat însă mult pe organizatorii acestor petreceri de carnaval, e că lumea s'a cam abţinut de a participa ca în alţi ani, din cauza epocii poliţelor protestate şi cererilor numeroase de concordat preventiv.

Seria balurilor totuşi continuă.

Teatrul expresionist la Bucureşti

In capitală a luat fiinţă o trupă evreească denumită „Buckarester Idische Teater Studio", care şi-a inaugurat stagiunea cu fantastica piesă „Noaptea în târgul vechiu", mister dramatic în 3 acte de I. L. Peretz. Modul cum această companie a jucat piesa a constituit pentru bucureşteni o revelaţie comentată apoi în fel de fel de chipuri.

Montare originală, însă nu pentru tot felul de lume. Joc de scenă, machiaj, decor, expresioniste, care au făcut pe unii să exclame cu un aer de cunoscători:

— Un spectacol extraordinar; merită să fie văzut de toată lumea.

Iar alţii spuneau discret, la ureche, vecinilor de stal:

—„Să mă bată Dumnezeu dacă am priceput ceva"!

Din cauză că numărul din prima categorie a fost foarte redus, compania teatrală a fost nevoită să-şi suspende activitatea, căutând alt adăpost.

B. Râpeanu

Februarie 1930.

IDEI ŞI FAPTE

Datoria Municipiului

(Continuarea din pag. I-a)

Înţelegând perfect pe autorul articolului invocat, credem totuşi că aceasta procedură n'ar fi tocmai cea indicată de împrejurările de faţă.

Instituţia directoratului se află astăzi în situaţia unui nou-născut. Şi admiţând chiar că aceasta fiinţă, de cea mai proaspătă provenienţă, ar promite multe în viitor, astăzi, nu-i putem pretinde noi nimic, ea singură având nevoie de consolidare şi fortificare.

Rolul municipiului, rămâne deci acelaş, ca şi în trecut.

Municipiul trebuie şi poate să puie capăt speculei.

Şi cetăţenii cuminţi vor şti — e timpul doar — să încredinţeze gospodăria oraşului lor natal, numai acelora care se vor obliga formal şi în scris, să respecte un program de reală contribuţie pe tărâmul gospodărrei comunale indiferent sub ce steag s'ar prezinta în faţa alegerilor.

I. L. BASARABEANU

Campania electorală

la Tg. Frumos

Tg. Frumos 15—In vederea alegerilor comunale care vor avea loc în ziua de 14 Martie, până în prezent s'au depus următoarele liste.

Lista naţional-ţărănistă No. 1, în frunte cu actualul preşedinte al comisiei interimare dl. N. Râpeanu, secondat de d-nii dr. M. Tane, d-na M. Manoilescu, T. I. Caprian, B. Wurămbrand Gh. Zărnescu, P. Davidovici, Gh. Ţârdea, S. Freitag, Gh. Malcan, I. M. Herşcovici, I. Chersan, Ştefan Mac, T. Foalei, M. Prisacaru şi Ion N. Munteanu.

Lista partidului naţional-liberal No. 2 având în frunte pe dl. av. Neculai Andriescu; şi *Lista naţional-ţărănistă dizidentă No. 3* în frunte cu dl. Alexandru Nedelcu.

Calmet

Pentru coşuri

Pomada Cadum usucă şi face să cadă coşurile, lăsând în locul lor o piele albă şi fină. Ea este calmantă, antiseptică şi aduce vindecare numaidecat după ce a fost aplicată. A dat dovezi ca un leac puternici la mii de persoane cari au fost ani întregi victimele eczemei, foruncullilor, ulcerelor, eruptiilor, urticariei, bășicelor, hemoroizilor, mâncărimilor, râiei, escarelor, iritaţilor, crustelor precum şi rănilor, tăieturilor, zgârieturilor, bubelor, etc.

Activitatea Sfatului Negustoresc

din Bacău

Bacău 15.—Am relatat normele de conducere a Sfatului Negustoresc din localitate în urma reorganizării acestei instituţiuni.

Cu ocazia unei recente şedinţe ce a avut loc, s'a înfiinţat secţiunea contenciosului, care va fi pusă sub conducerea unuia dintre cei mai eminenţi jurişti ai baroului local.

Pentru marea întrunire publică ce are loc la 16 Februar în localitate şi-au anunţat participaţiunea numeroase secţiuni ale Sfatului Negustoresc din toată Moldova.

Din partea centrului va lua parte însuşi preşedintele Sfatului Negustoresc Central, d. Niculescu-Rietz, secretarul general şi alţii cari vor sosi în Bacău astăzi.

Organizarea Sfatului Negustoresc de aci a plănuit să dea acestei manifestaţiuni importanaţa unui congres regional al Sfaturilor Negustoreşti, din toată Moldova, iar dezbaterile se anunţă a fi din cele mai importante.

Coresp.

Aspecte ale societăţii noastre

(Continuare din pagina I-a)

A-şi da mâna conducătorii, intelectualii; a-şi jertfi ambiţiile personale şi patima, pentru a porni cu puteri unite asupra împuţinării întunerecului, mizeriei şi amărurilor de tot felul, pare o problemă imposibilă.

Dar, omeneşte vorbind, pentru a lăsa ceva pe urmă, omul când simte puţină mulţămire în suflet, când a omorât, schingiuit sau pricinuit orice fel de nevoe, sau s'a desfătat, sau s'a învrednicit a se ridica cu sufletul la împuţinarea întunerecului sau a suferinţei din preajma sa?

Şi apelul d-nei Bejănaru e un îndemn a ne întoarce privirile înspre lumea, care se'neacă în nevoi şi suferinţi, trupeşti şi sufleteşti; a lăsa la o parte moravuri ca cele ale alegerilor recente şi ale desmăţului de tot felul şi ale unor ambiţiuni fără seamăn, pentru a veni în ajutor unei lumi din această naţiune, care sau se stinge sau se pustieşte, din ce în ce.

Da; orice altă formulă e de prisos; numai abnegaţia ne va mântui!

Preot F. Bodnărescu

INFORMAŢIUNI

x **Procesul atentatorului** la viaţa d-lui ministru Vaida Voevod, s'a judecat ieri în Capitală. Atentatorul Avram Goldenberg a fost condamnat la zece ani închisoare.

Dar tînărul Goldenberg, după pronunţarea sentinţei a proferat insulte la adresa magistraţilor. Din această cauză a fost imediat judecat din nou şi pedepsit cu alte şase luni închisoare.

x D. Marin Petreanu, inspector general de finanţe, a fost însărcinat cu conducerea regiunei III Moldova.

Regiunea este împărţită în două circumscripţii.

Circ IX-a: Iaşi, Vaslui, Fălciu, Tutova, inspector financiar V. Paveleseu, reşedinţa Bârlad.

Circ. X-a: Botoşani, Roman, Bacău, Neamţ, Tecuci, inspector financiar I. Simionescu, reşedinţa P. Neamţ.

1 MART

Balul Crucei Roşii

LA CERCUL MILITAR

x Cabinetul de instrucţie de pe lângă Parchetul Tribunalului de Roman, cercetează împrejurările neorocitului accident de automobil din jurul staţiei Mirceşti, când a căzut victimă d-na Crupenschi.

In cursul acestei săptămâni s'au ascultat o serie de martori.

x Tribunalul Vaslui a înaintat Curţii de Apel Iaşi dosarul procesului de omor prin imprudenţă a consilierului Oanea din Negreşti. Se ştie că Tribunalul a condamnat pe d. Col. Sturza la 20.000 lei amendă şi 600.000 lei despăgubiri.

Parchetul de Vaslui a făcut însă apel contra acestei hotăriri, cerînd majorarea pedepsei.

x Am relatat că judele instructor al cab. I d. Scriban, a pus în libertate pe cei 7 comunişti care au oprit camionul închisorei Galata, pentru a face o manifestaţie de simpatie unor prieteni ai lor ce erau conduşi la penitenciar. Parchetul însă a făcut opoziţie. Opoziţia se va judeca azi în faţa Tribunalului secţia I.

x In programul cursurilor de Igienă şcolară care se ţin la Facultatea de Medicină, figurează şi anul acesta conferinţe de Igienă bucală.

D. Dr. Apter şi-a inaugurat cursul vorbind despre Insemnătatea Igienei şi profilaxiei bucodentare în şcoală.

x Decan al facultăţii de teologie din Chişinău, a fost ales, în unanimitate, preotul Cicerone Iordăchescu.

x D. Garcia, ziarist italian dela „Il Popolo d'Italia", a fost numit asistent de limba italiană la facultatea de litere din Iaşi.

COLŢUL COOPERAŢIEI

Nu trebuie niciodată de amânat depunerea ratelor în mod regulat la depunerile condiţionate, cu gândul că se va depune deodată două rate.

Intenţia de a depune dintr'odată o sumă dublă e bună, dar deobicei rămâne numai intenţie.

Cine contractează la *Cooperativa de Credit Mărunt şi Economie* o depunere condiţionată (asigurare) chiar dela *prima rată achitată* intră în lista *participanţilor la premii.*

Atenţiune!

Domnilor Depunători de Depuneri Condiţionate (Asigurări)

A III-a tragere a Premiilor oferite de instituţia noastră *depunătorilor cu plata ratelor la curent* va avea loc:

Duminică 23 Februarie 1930

ora 10 a. m. în localul Băncei.

Serviciul Depunerilor

Băncei Cooperative de

Credit Mărunt şi Economie

IAŞI

str. Ştefan cel Mare 30 Etaj

Telef. 56, Oficiul Palat

PENTRU CE DOMNIȚA ILEANA NU S'A LOGODIT CU UN REGE?

CE DECLARĂ PRINȚESA NOASTRĂ

Ziarele germane publică amănunte interesante cu privire la logodna prințesei Ileana a Romăniei cu contele de Hochberg. La acest important eveniment, gazetele străine au trimis la București reprezintanți speciali, care în prezent își scriu impresiile culese în timpul vizitei lor la palatul regal din Capitală.

Puterea dragostei

Printre altele, ziarele germane precizează că această unire prințiară se datorește numai dragostei. Domnița Ileana, în plină adolescență, cu simțirea vioaie și puternică; și contele Hochberg, la fel, simpatic și tânăr (n'a împlinit încă 25 ani), de cum s'au întâlnit, s'au înțeles în gânduri și sentimente, și au sfârșit prin a-și uni destinele.

Dragostea lor, departe de a fi protocolară și rigidă, se manifestă zburdalnic și sincer, chiar în public. Din când în când, regina Maria mai temperează cu blândețe de mamă izbucnirea de tinereță a logodnicilor.

Dealtfel regina Maria înțelege strict rostul educației. Și n'a permis domniței Ileana să fumeze până în ziua logodnei; și atunci deabea, numai o singură țigară.

„Am ales bine"!

Totuș, prințesa Ileana rămâne în majoritatea ocaziilor așa cum este: vioaie și comunicativă.

Deaceia, când prietinele ei, fetele din asociația „Triunghiul Albastru", au venit s'o felicite, domnița și-a luat logodnicul de braț și prezintându-l lor, a spus cu zâmbetul pe buze și'n priviri:

— „Iată-l, acesta este viitorul meu soț. Am ales bine, nu-i așa? Cel puțin noi amîndoi, sîntem de această părere".

Intre tron și iubire

Și într'adevăr, contele de Hochberg este un tînăr frumos, cu un cap fin și părul blond, cu o dantură impecabilă — un bărbat deosebit de simpatic. Sportsmanul modern cu aer de cavaler istoric.

Totuș o gazetă engleză a pus întrebarea: „Pentru ce prințesa Rominiei nu s'a logodit cu un rege?". Condițiunile statului romîn, ale familiei regale și mai ales însușirile domniței, ar fi putut permite căsătoria cu un cap încoronat. Dar prințesa Ileana, aflînd de întrebarea ziarului englez, a răspuns cu adorabilă sinceritate:

— „De ce nu m'am logodit cu un rege?.. Fiindcă nu este o lege naturală, ca o prințesă să fie obligată să iubească neapărat un suveran".

In afară de acest motiv de ordin sentimental, a intervenit și o altă cauză sufletească: domnița Ileana n'ar fi putut părăsi țara noastră, de care o leagă viața ei întreagă.

REVIZUIREA INVALIZILOR

Conform ordinului Minist. Armatei Direcția 6 Sanitară, invalizii mai jos notați se vor prezenta mâine 16 Februarie ora 8 dimineața, la C. R. Iași pentru a li se preda dosarele cu care se vor prezenta în aceiași zi dimineață la spitalul militar C. 4 A. urmând a fi revizuiți de comisia 1-a Medico-Militară. Acei care nu se vor prezenta, vor suferi rigorile legi.

Veisman Samoil, Rusu Neașcu, Itic Haim, Volf I. Davidovici, Șimionescu Petru, Miron Costache, Frucht Naftule, Burlacu Neculai, Ștefănescu C-tin, Onciu C-tin, Rusu Ioan, Rusu D-tru, Panait Petre, Mitru C-tin, Pântea Petru, Ovanez Mihail, Crăciun Ioan, Pipo D-tru, Munteanu D-tru, Ștefănescu Ioan, Haim Leizăr, Rachmil Sin Haim, Leib A. Moise, Militam Sfarț, Marciuc Alecu, Iulițanu Avram, Aron Iancu. Haimovici Șmil, Mizirliu C-tin, Fișer Iosef, Polincaș Ioan, Onuță V-le, Goldștein Iancu, Teodoriu Ștefan, Lupu Ioan, Manolescu Petru, Cucuteanu C-tin, Stoian Alexandru, Zelincovici Șmil, Vasiliu V-le, Nachman Sin Motă, Popovici Alexandru, Isdrail Iancu, Jalbă G-he, Oaț Isach, Anduic Ioan, Itic Haim, Preda V-le, Lupu Strul, Moisă Iosup, Bulat Ioan, Galeș Neculai, Haim Leib, Altăr Moisă. Vaiss Francisch, Enache Teodor.

DE LA TEATRUL NAȚIONAL

In astă seară se va juca *„D'ale Carnavalului"* minunata satiră a maistrului dramaturgiei noastre I. L. Caragiale. In primele role d-nii: Vernescu, Gheorghiu, Ramadan, Calmusky, Meicu, Doroșcanu și d-nele: L. Popescu, Constantinescu. Piesa se joacă în costumele și întreaga atmosferă a epocei.

*

Dumică 16 Feb. pentru prima oară în matineu *„Un domn bine"* ce'și continuă seria cu'n succes pe deplin meritat.

*

Viitoarea premieră va fi celebra piesă *„Periferia"* a celui mai reprezentativ dramaturg ceh *Fr. Lager*. In primele role d-nii: Vernescu, Munteanu, Ramadan, Miron Popovici, Meicu, Gh. Popovici și d-nele: Ecat. Maican, Vasilescu.

Această lucrare fiind în 15 tablouri, se va juca într'o originală și îndrăzneață montare după decorurile pictorului Kiriacoff și în traducerea din original datorită d-lor Adrian Pascu.

Complectați din timp
BONURILE care VĂ LIPSESC
la librăria SOCEC
și la toate chioșcurile de ziare

In preajma alegerilor comunale

— Agitația politică — Cartelurile — Câte liste vor fi — Evreii și alegerile —

Fixarea definitivă a datei alegerilor comunale a avut darul să invioreze din nou organizațiile politice pentru a începe pregătirile în vederea nouei lupte electorale.

Deocamdată s'a depus numai capul listei guvernamentale, deoarece asupra d-lui N. Cananău nu mai trebuia nu mai trebuia nici o discuție, fiind dela început desemnat de organizația național-țărănistă pentru a candida în fruntea listei sprijinită de guvern.

Lista național-țărănistă va fi complectată în cursul săptămânei viitoare, după ce se vor fi terminat și tratativele cu unii fruntași evrei care vor candida pe lista No. 1.

Dintre parlamentari vor candida d-nii deputați prof. dr. Râșcanu și Alfons Herovanu.

Pe listă vor figura câteva doamne și câțiva reprezentanți ai meseriașilor și uniunii patronilor.

Pentru evrei — și din club și din afară — au fost rezervate zece locuri.

Tratativele cu fruntașii evrei sunt duse de d-nii Cananău și Ș[illegible].

D. Cananău a declarat că d-sa nu încheie nici un cartel, ci primește pe listă pe conducătorii diverselor societăți evreești.

Este prematur a se da vre'un nume în această direcție.

*

La liberali s'a căzut de acord asupra persoanei d-lui George Brăteanu, în fruntea listei.

Iar pentru locul al doilea pe listă, majoritatea clubului sprijină pe d. Toma, care s'a dovedit cel mai bun elector.

Rămâne de văzut atitudinea d-lui Racoviță în această privință.

D. George Brătianu va face apel la disciplina de partid, pentruca să nu apară în public nemulțumiri, iar lista să poată fi depusă săptămâna viitoare spre a ocupa al doilea loc pe buletinul de vot.

*

După cât se pare, vom avea patru liste.

In afară de cele două despre care ne-am ocupat mai sus între care se va da toată lupta, vor mai fi încă două:

Una a câtorva carteluri: probabil asociația negustorească a d-lui Cerchez, cu lupiștii și câțiva fruntași ieșeni neînregimentați în cluburi; și una a blocului muncitoresc care a și fost anunțată prin manifeste.

Campania electorală care a fost deschisă, va fi intensificată după depunerea listei liberale.

REP.

x Bătăturile le înlăturați sigur cu „Coricol".

Depozit: Farmacia Polak, str. Ștefan cel Mare.

Treabă de om beat

Intr'un număr trecut al ziarului, am relatat încercarea de atentat asupra trenului de persoane Iași—Bălți, în gara Vasile Lupu, de către un comerciant Voicu Iancu din com. Costești—Lăpușna.

Acesta a fost prins de către acarul Vasile Ciobotaru pe când a schimbat macazul liniei pe care trebuia să sosească trenul personal.

Din cercetările făcute, s'a stabilit că comerciantul Voicu Iancu fiind turmentat de băutură și nedându-și seama de ce face, și-a curățat gheata cu noroi, de macazul liniei, deplasând acul.

Comerciantul Voicu va fi pus în libertate. Rep.

INFORMAȚIUNI

x *Epitropia Sf. Spiridon a cerut concursul d-lui Florescu, administrator financiar, pentru o anchetă, în care ar fi vorba de interese mari ale epitropiei.*

D. Florescu va începe Luni primele cercetări în această nouă anchetă, despre care se păstrează încă cuvenită discrețiune.

x Astă noapte poliția a arestat din nou pe somnambulul Dumitru Cozmuleanu, găsit într'o magazie din str. Zugravilor 19, cu un întreg atelier de unelte provenite din furturi.

x David Zilman care a denunțat pe comerciantul Iosef Marcu, nu-i un fost tovarăș al acestuia, ci un lucrător specialist în fabricarea de uleiuri,

Zilman se plânge că proprietarul „Cămilei" i-a mai rămas dator o sumă de bani.

x *Un incident* s'a petrecut aseară în str. Socola.

Caporalii Pescaru Ion, Teodorescu Alex. și Lungu Dumitru din Reg. 1 C. F. au intrat în cafeneaua Meier Leib Schvartz din str. Socola 54 și după ce au consumat niște cafele cu lapte, au plecat fără să plătească...

Câțiva cafegii s'au luat după ei și s'a încins o bătaie.

Poliția face cercetări. Militarii au fost pansați la spital.

x BISERICEȘTI.—Joi 20 crt. se va întruni consistoriul Mitropolitan, sub președinția preotului C. Matasă.

Se vor judeca procesele a trei preoți.

x Legiunea de jandarmi a înaintat astăzi dimineața la colonia de muncă din Răducăneni, pe individul Vasile Acostăchioiei și Alfred Blumenfeld evadați din acea colonie, de două luni.

x Astăzi dimineața a tost înaintat parchetului, flăcăul Vasile Moșneagu, autorul crimei din gelozie comisă acum două zile în com. Bogdănești—Iași.

x *Comitetul Asoc. Femeniste, roagă pe Doamnele Alegătoare din Iași să participe la consfătuire, ce va avea loc Duminică 16 Februarie ora 10 jum. a. m. în sala Cercului Didactic (Smirnov-etaj), str. Lăpușneanu.*

Se vor discută chestiuni de organizare în jurul unui program și se vor lua hotărîri referitoare la alegerile comunale din Martie.

x Un reprezentant al parchetului, azistat de d. V. C. Vasiliu, medic primar al județului, au a face controlul legal, al unui nou contigent de bolnavi, internați în ospiciul Socola. Sunt de cercetat 65 noi bolnavi mentali.

x Sunt aproape două luni, de când medicii rurali n'au primit încă sumele ce li se cuvin, ca diurne de transport.

Din nou d. dr. Cazacu, directorul regiunei sanitare, a intervenit la minister pentru achitarea acestor diurne, fără de care serviciul la sate nu se poate face.

x Autoritățile fiind informate că pe ziua de mâine comuniștii pregătesc o manifestație comemorativă, au luat măsuri de ordine.

ȘTIE TOATĂ LUMEA
CĂ ASTĂSEARĂ ARE LOC IN
Saloanele Bragadiru
Balul Studenților în Medicină
Va fi unul din divertismentele fără precedent în orașul nostru

x Nâine Duminică 16 Februarie ora 2 p. m. are loc ședința de constituire a cercului studenților din orașul și jud. Iași, în amfiteatrul de zoologie dela Universitate.

x *Sioniste.*— Membrii Tineretului Revizionist, acei din „Brith Trumpeldor" și toți simpatizanții, sunt învitați a lua parte la întrunirea ce are loc azi Sâmbătă 15 crt. orele 8.30 seara, în localul org. revizioniste din str. Halei No. 7. (Lângă Căminul studenților Evrei) vor vorbi d-nii Merlin (Chișinău) și Schiber (Cernăuți).

x *Fraudele dela c. f. r.* Cercetările în legătură cu fraudele dela instituțiile ceferiste din Iași, continuă—atât la atelierele Nicolina, cât și la serviciul de Intreținere.

D. inspector Velicu (care este decât acum la Timișoara unde cercetează alte fraude la C. F. R) se întoarce în Iași la 24 Februarie. Cabinetul II Instrucție, a lansat o nouă serie de mandate pentru ascultarea unor noi martori.

x D-rele Sandina Bârsan-Miss Iași și Geta Teodoru, clasificată a doua la concursul de frumusețe, însoțite de d-nele Bârsan și Teodoru, au plecat aseară la Sinaia pentru a participa la concursul general de frumusețe care are loc astăzi și mâine.

x *Descoperire lugubră.*—In raionul circumscripției II, s'a făcut o descoperiri lugubră.

Intr'un colț din strada Palatului s'a găsit un pachet în care se afla un avorton de sex femenin.

Pe o hârtie era scris cu creionul: „Mama ta Elena 1930 Ianuarie 24".

x Comitetul Soc. „Caritas-Humanitas" învită pe membri a lua parte la parastasul de un an dela încetarea din viață a fratelui Gh. L. Iosler, care va avea loc Duminică 16 Februarie ora 3 p. m. în localul Societății din Str. Hagi Lupu No. 5.

x Aseară a sosit în localitate d. Râșcanu, secretarul general al directoratului Moldovei, iar astăzi dimineață s'a înapoiat din Capitală și d. director Hoisescu.

LA BERARIA „LUTHER"
propr. MANASSE STERNBERG
va concerta cu începere de astă-seară noua Orchestră-Jazz, sub dirijarea talentatului concert-maistru
HACKMAYER

Vechiul magazin „GHEMUL ROȘ"
Depozitul Central de Ciorapi
Centrala Iași, strada Cuza-Vodă No. 50
Sucursala „ „ I. C. Brătianu No. 189
care vinde cel mai eftin în Iași
A pus în vânzare *transporturi mari de pânzeturi* pentru Lingerie de damă și anume:
Opal imprimat, ultima creațiune Parisiană, Toile Tarare, Pouplinuri, etc.
Pânză, lățimi speciale pentru cerceafuri.
Atențiune! *Prosoape plușate* calitate *superioară* Lei 90 bucata.

Lei 38 litru
UNTDELEMN FLOR EXTRA
superior uleiurilor streine
„VENERA" Zimmer & Co. S. A. R.
IAȘI, str. Ștefan cel Mare No. 18

PETRECEREA de Hamișa-Asar organizată de tineretul soc. Or Chadaș A FOST AMÂNATĂ pentru MÂINE Duminică 16 crt. ora 9 seara în saloanele hotelului BINDER. Program literar-artistic-muzical; fructe aduse special din Palestina, numeroase surprize, bazar, bufet și la urmă dans.

x Societatea „Industria Plumbului" din București, a depus ieri Parchetului reclamația de abuz de încredere contra tânărului Martin Flüghelman, acuzându-l de a-și fi însușit suma de 500.000 lei în rentă de 5 la sută 1922 ce i s'a eliberbt de Primăria Iași în contul societății.

Deasemenea el mai este acuzat de a-și fi însușit și alte sume de bani încasate dela diferite autorități și societăți.

x Un îndrăzneț furt s'a săvârșit între orele 1—3 la biuroul d-lui Herman Polingher din str. Ștefan cel Mare 54, reprezentantul unei firme de încălțăminte.

Hoții s'au introdus printr'o ușă din dos și au furat 20 perechi pantofi de damă.

x Duminică 16 crt. se împlinește un an dela moartea regretatului Leon Wexler fost funcționar la B-ca Moldova timp de 18 ani. O parte din colegi care l-au cunoscut mai deaproape și care îi păstrează o amintire duioasă, au hotărît a face un mic pelerinaj la mormântul său.

x Cei doi evrei din Socola, Valosin și Toivi Zeilic, acuzați de maltratarea unui manipulant de tramvaiu, au fost puși eri în libertate de judele instructor al Cab. III Instrucție.

x Joi 20 Februarie se va reprezenta la Teatrul Național piesa **„Cenușereasa"** în folosul fondului de reparare a *bisericei Sf. Ilie.* Toți făcătorii de bine sunt rugați să cumpere bilete, promovând astfel terminarea sfințitului locaș.

x Doctorul **BRENER** *specialist mamoș,* boli de femei, consultații de la 2 până la 4 p. m.

x Elevul Stevarie Mișu din satul Crucea-Neamtz, venind dela școală, s'a abătut împreună cu alții, spre Bistrița, pentru a se da pe ghiață.

La un moment dat însă, ghiața s'a rupt și elevul a căzut în apă, înecându-se.

x Membrii soc. *„Propășirea Iașilor"* din *Secțiunea Gospodăriei și Edilității Publice,* sunt rugați a se întruni Luni 17 Februarie ora 6 p. m. în sala de ședințe a Asociațiunei Medicilor și Naturaliștilor din Muzeul de Istorie Naturală.

La ordinea zilei:

1. Comunicări
2. Expunere asupra ridicării, distrugerei și valorificării gunoaelor menajare și stradale, făcută de d. Inginer Andriescu-Cale.

x **Două regine,** una albă și una neagră, vor fi alese mâine la ceaiul dansant organizat de cercul de șah în fastuoaseie saloane ale Sfatului Negustoresc.

Alegerea aceasta se face în vederea originalei partide de șah cu figuri vii, care va avea loc în luna Maiu la Parcul sportiv, sub auspiciile cercului de șah din localitate. Figurile acestei partide vor fi reprezentate de tineri din buna societate eșană, fapt care constituie un punct de atracție în plus pentru ceaiul dansant de mâine seara,

ECOURI

— Loteria Societății de binefacere *„M. Catargi"* având ca loto un automobil *„Nash"* s'a amânat irevocabil pentru ultimele zile ale lunei Aprilie.

— Bufet asortat, Jocuri de lumini, Premii la dans, Jass-specia', Fotograf la dispoziția publicului etc. etc. va fi numai la primul **BAL** anual al clubului **sportiv „Marmon Lică Hausner"** în ziua de 22 crt. saloanele **Traian.**

PIERDUT adeverința de subscriere No. 797 din 22 Noembrie 1924, pentru 6 acțiuni val. nom. 3000 lei, ale Societ. Comunale de Electricitate din Iași. —
LEIB SEGALL
strada Nicolina 12

60.000 lei de dat cu ipotecă, primul rang. A se adresa d-lui Gh. Anastasiu, maistru Reg. 13 Infanterie.

DE INCHIRIAT local mare de fabrică, situat în str. Elena Doamna 49 (lângă Spitalul Israelit).
A se adresa la d. Const. Toma str. Păcurari 38.

DE INCHIRIAT de la 23 Aprilie: în str. I. C. Brătianu No. 189 două apartamente de câte două odăi și bucătărie, în etajul I; 3 apartamente de câte două odăi și bucătărie în etajul II; una prăvălie cu două odăi și bucătărie, ocupate acum de o ceaprazărie; una odaie separată la parter. A se adresa d-lui H. Blumenfeld, farmacist str. Banu No. 4.

VÂND imobil în Iași, str. Vântu No. 2, compus din 4 camere, 2 bucătării, de zidărie, grădină, 2 ograzi, pivniță, cămări de lemne, instalație apă, lumină, strada pavată, zece minute până în centru, fără sarcini, predate la vindere, preț convenabil.
V. DOBREANU str. Vântu 2

DE VÂNZARE: o vie în întindere de 2 Hectare. în plin rod, situată în Iași, având casă cu 6 camere și subsol pentru proprietar, casă pentru vier și atenanse.
Adresa: C. Rain, Uzina Electrică și Eternitate 41.

De vânzare
Loc pentru casă, 358 m. p. centru, poziție sănătoasă. Strada *Sărarie 102* colț cu *str. Drăghici.*

Dr. GR. DIMITRIU
Asistent al clinicei dermato-sifiligrafică
Medic-șef al secției dermato-venerică de la spitalul militar
consultă în fiecare zi
între orele 5—8 după amează
în str. Sft. Sava No. 2.

Zdrobiți de durere: Sophie Blumenfeld, Bella și Zighi Ebner, Tina Segall, Binca Horowitz, fiice, ginere și nora, **Aurelia** și Alexandru Blumenfeld, **Harry** și Silviu Ebner, Rozica Horowitz, nepoate și nepoți, anunță încetarea din viață a iubitei lor

Sabina Horowitz

decedată în urma unei grele suferințe, în dimineața zilei de 13 Februarie. Inmormântarea va avea loc Duminică 16 Februarie la ora 11 dim. la cimitirul Israelit din Iași, unde se află depus corpul.

Tribunalul Jud. Iași s. III-a
PUBLICAȚIE DE VÂNZARE
No. 1149 din 14 Februarie 1930

Dl. Petru Sion, avocat din Iași procuratorul D-nei Ana Călin, prin petiția înreg. la No. 16377 | 929 și conform Sentinței Civile No. 197 | 929 a Trib. Iași S. I-a a cerut Trib. Iași S. III-a să autorize Corpul Portărelor Iași să facă toate formele de vânzare prin licitație publică pentru ieșire din indiviziune a imobilului din Iași Str. Păcurari No. 53, cu Maria Cociu dom. în sus zisul imobil a carui situație conform raportului de expertiză este: Imobilu se compune dintr'un teren situat la întretăierea străzei Păcurari cu str. Spinți, având două fațade, cea dinspre Păcurari orizontală, iar cea dinspre strada Spinți în panta pronunțată. Pe acest teren se află o clădire așezată, cu fațada la strada Păcurari. Clădirea se compune din două apartamente egale și simetrice, compuse din câte 4 camere și sala la parter, bucătărie și cameră în subsol, Apartamentul din dreapta are o camară în plus în subsol. In curte sunt încă două closete și o magazie de lemne. Clădirea este de zid, acoperită cu tablă, pereții zugrăviți și acoperiți cu scânduri, imobilul are instalație de lumină electrică și apă adusă numai în curte. Se evaluează astfel; terenul în suprafața de 2064 m. p. din care 600 m. p. orizontul a 400 lei m. p. 240.000 lei și 1464 m. p. panta a 150 lei m. p. = 219.600 lei, Clădirea în starea actuală— 277.50 m. p. a 2000 lei m. p.= 455.000 lei, se adaugă pentru subsol 87.5 m. p. a 500 lei = 43750 lei, magazia și closetele 4000 lei. La termenul de 4 Februarie 1930 amânându-se vânzarea prin jurnalul No. 1156 | 930 pentru ziua de 6 Martie 1930.

Se încunoștiințează că vânzarea și adjudecarea acestui imobil va avea loc în pretorul Trib. Iași s. III-a în ziua de 6 Martie 1930 ora 13, începându-se licit. publică de la suma de 962.350 lei, fixată prin raportul de experți.

Dos. 991 | 929
Președinte, M. Eșianu
Portărel, V. Stănescu

Dr. Dora Coslowsky
MAMOȘ
Specializată la *Paris* și *Montpelier*
BOLI de FEMEI, NAȘTERI
sir. Lăpușneanu No. 18
vis-à-vis de Farmacia Konya
Consult.: 3—6

ULTIMA ORĂ

GUVERNUL REFUZĂ
intrarea în ţară a prinţului Carol

Bucureşti 15. — Relativ la amănuntele date de ziarul „Le Matin", în chestia cererii ex-prinţului Carol de a veni în ţară (spre a participa la nunta domniţei Ileana), ziarul „Dimineaţa" crede a şti din unele cercuri politice că cererea a fost comnnicată ziarului parizian de către un colaborator al partidului liberal, care se află la Paris.

Guvernul nostru va da astăzi un comunicat. Cu toate că guvernul nu fusese oficial sesizat de cererea prinţului, se precizează din cercurile competente că demersul fostului prinţ nu poate fi decât refuzat, în conformitate cu prevederile actului din 4 Ianuar.

GUVERNUL FRANCEZ IN PREAJMA DEMISIEI
CAMERA NU POATE ŢINE ŞEDINŢE

Paris 15.— D. Tardieu s'a înapoiat la Paris şi va căuta să rezolve conflictul dintre Cameră şi şi d. Chéron, ministrul de finanţe.

In şedinţa de ieri a Camerei, la dezbaterea bugetului, nu erau prezenţi decât 20 deputaţi.

D. Chéron a protestat contra acestei dezinteresări faţă de o problemă importantă cum este budgetul.

După acest protest, imediat au părăsit incinta încă 12 deputaţi, în mod ostentativ.

Predomină părerea că la prima ocazie Camera va da vot de blam d-lui Chéron, ceiace va avea ca urmare demisia întregului cabinet.

*

D. Poincarè publică în „Excelsior" un articol, în care arată că situaţia guvernului este foarte grea şi că o schimbare va deveni inevitabilă.

In acelaş sens a apărut în „Les Annales" un articol al domnului Barthou.

Se va prelungi
actuala lege a chiriilor

Bucureşti 15. — D. Iunian, ministrul justiţiei, este preocupat de chestiunea prelungirii contractelor de închiriere şi proteguirea micilor funcţionari.

Se afirmă ca d. Iunian va prezinta parlamentului un proect cu un articol unic, prin care se prelungeşte cu încă un an actuala lege a chiriilor, făcându-se numai câteva mici modificări de amănunt,

Se va menţine actualul impozit de doi la sută asupra proprietăţii clădite, care va constitui nucleul unui fond pentru incurajarea construcţiunilor.

Manevre politice
în jurul spionajului sovietic

Bucureşti 15.— Spionul Karamanov a declarat că în unele rînduri Tibacu a lucrat în acord cu doi deputcţi basarabeni din anturajul d-lui Stere.

Interogat asupra acestui punct, Tibacu a confirmat lucrul şi a dat numele deputaţilor.

Din cercurile liberale se afirmă că d. Stere ar fi intervenit energic la ministerul de interne, determinînd îndepărtarea d-lui Husărescu din ancheta acestei afaceri şi punerea lui în concediu silit. In locul d-lui Husărescu a fost delegat inspectorul de siguranţă Giorman.

Ieri a plecat spre Chişinău şi d. Vintilă Ionescu, pentru a conduce cercetările.

Deputatul Iovipale
dezavuat de parlamentarii din Dolj

Bucureşti 15. — Parlamentarii organizaţiei naţional-tărăniste de Dolj, discutind intervenţia ireverenţioasă a deputatului Iovipale în chestia accidentelor de circulaţie ale prinţului regent Nicolae, au hotărât următoarele:

Dezavuează comunicarea colegului lor şi dezaprobă atitudinea nepermisă pe care el a avut-o la tribuna parlamnntului.

S'a convocat telegrafic delegaţia permanentă a organizaţiei de Dolj pentru mîne Duminecă 16 Februar, spre a examina cazul.

Memoriile reginei Maria

Bucureşti 15. — Memoriile reginei Maria care trebueau să apară în luna Mai la Londra, vor suferi o întârziere, urmând a fi puse în concordanţă cu unele scrisori recente ale suveranei.

D. Zaleski se retrage ?..

Varşovia 15.— Se zvoneşte că d. Zaleski, ministrul polon de externe, se va retrage din guvern şi va fi numit ministru al ţării într'o capitală din Apus.

Dela directoratul Moldovei

Astăzi dimineaţă a sosit decretul de numire a d-lui Ştefan C. Bobulescu ca şef de cabinet al d-lui inginer C. Hoisescu, directoratul ministerial al Moldovei.

*

Toate recomandările făcute de d. Hoisescu, directorul Moldovei pentru numirea de noui funcţionari, n'au fost rezolvate, întrucât bugetul statului nu intră decât funcţionari din cadrul auxiliar.

Numai când funcţionarii din acest cadru vor fi epuizaţi, atunci se vor numi noui funcţionari.

*

Tot astăzi dimineaţă a sosit decretul de numire a d-lui inginer Ţiţeiu ca şef al serviciului industriei şi comerţului pe lângă directoratul Iaşului, şi a d-lui Negruzi la comitetul de revizuire. Ei au depus jurământul.

*

Incepând din ziua de 24 Febbruarie se vor judeca la comitetul de revizuire contestaţiile pentru alegerile judeţene.

C. V.

INFORMAŢIUNI

x Ministerul Sănătăţii a delegat pe d. dr. C. Tănăsescu, medicul şef al Capitalei, să reprezinte ţara la primul congres internaţional de tehnică sanitară şi igiena comunală care va avea loc la Praga între 16—18 Martie a. c.

x **Asociaţia „Culturală tehnică".**— Mâne va avea loc serbarea înfiinţării oficiale a filialei Iaşi a Asociaţiei „Cultura Tehnică" (asociaţia absolvenţilor Şcolilor de arte şi meserii, cu sediul central la Galaţi).

Dimineaţă la ora 9 se va face primirea în gară a delegaţiei din Galaţi. Apoi se va lua ceaiul la restaurantul Bragadiru.

La ora 10 asistenţa va pleca la Mitropolie unde se va oficia un parastas pentru absolvenţii şcolilor de meserii, morţi în războiu. Dl. M. Mârza, preşedintele centralei, va rosti o cuvintare.

După amiază între orele 2—8 va avea loc şezătoarea artistică urmată de dans, la tunelul Bragadiru.

Preşedintele filialei Iaşi este d. V. Mocanu, iar secretar d. V. Trofin.

x **Impunerea profesioniştilor liberi.**— Ad-ţia financiară Iaşi, face cunoscut tuturor profesioniştilor liberi, medici, avocaţi, ingineri etc., că în conformitate cu art. 52 din legea contab. directe, trebue ca înaintea instanţei de impunere să se prezinte cu contractele de închiriere acei care sunt chiriaşi, iar profesioniştii proprietari să prezinte procesele verbale de evaluare a imobilului.

Cumpăraţi şi răspândiţi timbrul profilaxiei tuberculozei. In Franţa s'au adunat milioane din vânzarea acestui timbru; şi la noi s'ar putea face tot aşa

D. Vaida nu vrea să vie în ţară
şi ameninţă cu demisia

Bucureşti 15.—Cercurile guvernamentale sânt agitate de faptul că d. Vaida refuză să vie la Bucureşti mai înainte de a se înfăptui remanierea-cabinetului.

Ministrul de interne rîmîne intransigent în chestiunea modului cum trebuie să se facă remanierea şi anunţă că va demisiona dacă nu va fi satisfăcut.

Misiunea pe care d. Maniu o încredinţase d-lui Aurel Vlad pe lîngă ministrul de interne n'a dat niciun rezultat.

D. Vaida nici nu mai vrea să pertracteze. Astăzi d. Madgearu va vizita la Viena pe d. Vaida, aducându-i noui propuneri din partea primului ministru.

Anarhia din China

Londra 15. — Din Shangai se anunţă că China este ameninţată de un nou războiu civil. Generalul Feng a pornit cu trupele spre Hankow.

Guvernul din Nanking este în situaţie critică. El a rechiziţionat toate vasele de pe Jang-Tse-Kiang, pentru transportul trupelor.

Liberalii nu vor participa
la lucrările consiliilor judeţene

Bucureşti 15.— Se afirmă că d. Vintilă Brăteanu a dat instrucţiuni şefilor de organizaţii, în sensul următor:

La şedinţele de constituire a consiliilor judeţene, consilierii liberali să citească o declaraţiune în sensul că nu pot participa la lucrările unor corpuri constituite în baza unei legi pe care partidul liberal nu a votat-o şi pe care o va desfiinţa la prima ocazie.

ECOURI

— Ultimele 2 zile Sâmbătă 15 şi Duminică 16 Februarie la ELYSEE Formidabilul spectacol **Beatrice Cenci** *dramă din orgiile romane cu Maria Jacobini Lady Rockfeler (fata din America) cu* **Anny Ondra** *în Pescarul* **de Islanda de Pierre Loti**

Luni 17 Februarie: Spectacolul de artă. **Tu M'appartiens** *Film Gaumont 1930 cu Suzy Vernon, Franceisca Bertini şi Rud. Klein Rogge al doilea film Paganini cu* **Conrad Veidt** *film UFA de mare spectacol.*

LA CERNAUŢI se găseşte zilnic ziarul „Opinia" la chioşcul din Piaţa Unirei (halta tramvaiului) precum şi la debitele principale din oraş.

ORA 3

ULTIMELE VERSIUNI
asupra remanierii guvernului

Bucureşti 15. — In ultimul moment se anunţă că d. Vaida se reîntoarce în ţară, dar nu se ştie dacă va rămânea în guvern. D. Maniu va încerca să evite această retragere, propunând d-lui Vaida un alt departament mai puţin împovorător, pentru ca actualul ministru de interne să-şi poată îngriji sănătatea.

Pe de altă parte, d. Aurel Vlad, fiind deasemenea serios bolnav, la expirarea concediului, îşi va prezinta demisia din cabinet.

In ce priveşte departamentul lucrărilor publice, d. Maniu intenţionează să-l ofere d-lui Voicu Niţescu, urmînd ca d. Pan Halipa să primească în schimb importante atribuţii în Basarabia. Deasemenea se afirmă că d. Maniu insistă ca d. Ciceo Pop să intre în guvern. In acest caz, d. Mihail Popovici ar primi preşedinţia Camerei.

Acestea sînt versiunile cele mai autorizate cu privire la remanierea guvernului, care va fi făcută de d-nii Maniu şi Mihalache, de comun acord, în primele zile ale lunei Mart.

Consiliul apărării naţionale
se întruneşte la palatul regal

Bucureşti 15. — La palatul regal se va întruni consiliul apărării naţionale, subt preşedinţia Inaltei Regenţe.

La acest consiliu vor participa şefii armatei şi principalii miniştrii. Consiliul se va ocupa de nouile directive pentru pregătirea armatei, şi în special de problema aviaţiei.

Deasemenea se anunţă că în discuţiile consiliului apărării naţionale se va aduce şi chestiunea sovietică. Având în vedere manifestările bolşevice din ultimul timp, această chestiune prezintă un deosebit interes.

Semnalele automobilelor regale
pentru evitarea incidentelor de stradă

Bucureşti 15. — Dela o firmă din străinătate, s'au comandat claxoane speciale, care vor fi instalate la toate automobilele familiei regale, pentru evitarea incidentelor de stradă produse în ultimul timp.

In vremea regilor Carol şi Ferdinand, automobilele regale aveau un fel de trompete cu sunet deosebit. Pe atunci nu s'au înregistrat incidente de stradă.

Deaceia s'a hotărât acum revenirea la un sistem unic de semnalizare pentru maşinele casei regale. Totodată regulamentul circulaţiei va fi înzestrat cu un articol special pentru acei care nu vor lua în seamă claxoanele regale.

Aceste claxoane noui vor fi utilizate numai de regele Mihai, regina Maria, prinţesa-mamă Elena şi prinţul regent Nicolae. Ceilalţi membrii ai familiei regale precum şi înalţii regenţi vor păstra mai departe pentru automobilele lor semnele distinctive de până acum.

Puternice cutremure în Creta

Atena 15. — Puternice cutremure de pământ s'au resimţit în insula Creta. Pagubele sunt mari.

Cutremurul a fost mai uşor în Grecia.

Grozavă furtună pe Marea Neagră
VAPOARE DISPĂRUTE

Constanţa 15. — Furtuna pe Marea Neagră s'a intensificat, provocând mari ravagii.

Vapoarele din larg s'au refugiat în port. Unele vase au dispărut, din cauză că au pierdut ancorele.

Numeroase bărci de pescari au fost luate de valuri. Sînt probabil şi victime omeneşti.

Grave tulburări în Spania

Paris 15. — La Madrid domneşte mare fierbere.

S'au produs acolo noui şi grave manifestaţii organizate de şomeri.

Intervenind armata, s'a iscat o sângeroasă încăerare între şomeri şi soldaţi.

Sint numeroşi răniţi. Poliţia a operat zeci de arestări.

PREMII

I. Lei 5000
II. Lei 3000
III. Lei 2000
IV. Un pullover
V. 6 perechi ciorapi

monica

Aceste sunt premiile ce le oferă SOLAVICI pentru o ideie de reclamă originală şi realizabilă în ţară a ciorapilor şi tricotajelor „MONICA". Oricine poate participa la noul concurs comunicând în plic închis ideea propusă iar numele şi adresa exactă sub „moto". Concursul e deschis până la 22 Februarie 1930 iar la 23 Februarie 1930 juriul compus din d-nii:

C. BOTEZ, Directorul Revistei „Reclama" şi Director în Uniunea Camerilor de Comerţ şi Industrie.

P. GRANT, Directorul Studio-Luceafărul.

AV. L. CALIN, din partea Magazinelor Solavici, va decerne premiile de mai sus. Ideile premiate devin proprietatea Casei Solavici care le va pune în practică cum şi când va crede de cuviinţă. Propunerile se vor trimite menţionându-se „secţia de reclamă" la

SOLAVICI
BUCUREŞTI - LIPSCANI, 37

BANCA DACIA
Societate Anonimă — Iaşi
INŞTIINŢARE

Consiliul de Administraţie al Băncii Dacia din Iaşi, aduce la cunoştinţă celor interesaţi, că în ce priveşte chestiunea fuziunei a mai multor Bănci din Iaşi, între care şi Banca Dacia, au avut loc mai multe convorbiri între Direcţiunile acelor Bănci, atrase mai ales de foloasele ce ar aduce economia ce s'ar putea realiza în Administraţiunea unei asemenea Instituţiuni.

Insă, în urma acelor convorbiri s'a constatat de comun acord că această fuziune nu se poate îndeplini

De aceea Consiliul Băncii Dacia de acord cu Băncile sale creditoare, a hotărât că fuziunea Băncilor sus vorbite nu este cu putinţă şi că această idee trebue definitiv părăsită, pretractările prelungite fiind dăunătoare intereselor tuturor.

In ceeace priveşte foloasele de economie, ce fuziunea ar fi putut aduce, Consiliul a hotărât să le facă însuşi în măsura cea mai largă în Administraţinnea interioară a Băncei.

BANCA DACIA S. A.

Fuziunea Băncilor
Banca „Uniunea Română"
Societate Anonimă
IAŞI
COMUNICAT

In legătură cu ştirile referitoare la fuziunea băncilor, Banca Uniunea Română, comunică următoarele:

Intreruperea tratativelor de fuziune nu aparţine băncilor locale, ci forurilor superioare, care au îmbrăţişat chestiunea. Aceste foruri sunt în căutarea formulei celei mai potrivite pentru realizarea ei în interesul economiei generale a ţării şi a Iaşului în special.

Laboratorul de
Radiologie şi Electrotherapie
Dr. N. DABIJA
Medic radiolog al Clinicei Medicale
Boli Interne şi Radiologie
Diagnostic şi tratament cu
RAZE X.
Electrotherapie: diathermie, ultraviolete, foto-thermo-therapic, etc.
Consult.: 3—8
Iaşi, strada Sft. Atanase 4

DOCTORUL
R. DAMSKER
str. Ghica-Vodă No. 44-46
consultă zilnic
MEDICINĂ INTERNA
SIFILIS şi
GENITO-URINARE
între orele 8-11 a. m. şi 3-7 p. m.
Diathermie şi băi de lumină.

Kgr. Lei 30.—
Săpun de rufe
calitate superioară, fabricat din untdelemn pur
„VENERA"
Zimmer & C-ie S. A. R.
Iaşi, str. Ştefan cel Mare 18

Doctor A. Dascăl
BOLI DE COPII ŞI INTERNE
VENERICE ŞI SIFILIS
Tratamentul radical al Blenoragiei acute şi cronice; al sifilisului în toate perioadele boalei. **Băi de lumină, Raze Ultraviolete.**
Consult. 8-10 a. m. şi 2-8 seara.
Iaşi, str. Cuza Vodă No. 42
vis-a-vis de Camera de Comerţ

Aplicaţi pe orice scrisoare timbrul profilaxiei tuberculosei; contribuiţi prin acesta la întărirea neamului.

CEI DOI PIONI AI DEZARMĂRII

Conferinţa pentru dezarmarea navală continuă la Londra. In clişeul nostru: d. Stimson (la stânga), reprezintantul Americii şi d. Macdonald, primul ministru al Angliei, cei doi bărbaţi de stat de care depinde în special dezarmarea navală, într'o consfătuire particulară.

Rime sprintene

In fiecare seară...

Mulţumit, în orce seară,
Răsfoesc gazetele,...
La „Mica Publicitate"
Candidează fetele !...

Afişând dotă, avere,
Ia, încearcă, bietele !...
Dar pe vârstă nu poţi trece
Iute, cu buretele.

Totuş, numărând bancnote,
— Dulci mai sunt biletele !... —
Amatorul se prezintă,
Sprinten, ca eretele.

...Şi-am făcut „Stabilizarea"
Aşa scriu jurnalele.
Noi, de-atâta bucurie, .
Cheltuim paralele.

Şi, ca să-şi refacă punga,
Ghiţă şi Axinia,
Detaşează 'n toată seara,
Bonuri din „Opinia".

GH. CIURCHIANU

Invenţiile interesante
ale unui mecanic ieşan

S'a prezentat la redacţia ziarului nostru d. Gh. Franc, mecanic din localitate, care ne-a înştiinţat despre o interesantă invenţie, făcută de d-sa.

Este vorba despre un aparat ingenios construit, pentru prevenirea şi localizarea incendiilor la sonde.

D. Franc a lucrat la acest aparat timp de şase ani, reuşind să realizeze aparatul despre care vorbim mai sus, şi despre ale cărui rezultate — inventatorul ne asigură că vor fi într'adevăr neaşteptate.

Acum mecanicul ieşan lucrează la construirea unui alte interesante maşini; un sistem de dinam care va funcţiona cu ajutorul curenţilor de aer, adică neconsumând nici un fel de combustibil. Dacă această maşină va da rezultate bune, ceeace de altfel este destul de problematic, atunci s'ar putea ajunge la un minunat progres atât în ştiinţă cât mai ales în industrie.

Dar asupra acestor chestiuni vom reveni.

CRONICA FILMULUI

CELE DOUA „FEMEI FATALE"
ALE ECRANULUI MONDIAL

Odată cu turnarea filmelor moderne, s'a resimţit lipsa unui element de mare necesitate, lipsa unei femei „fatale", sau aşa zis „vamp".

Din cauză că filmul avea nevoie de lansare şi succes de casă, s'au perindat multe actriţe de acest gen. Dar dintre toate aceste „vamp-uri", nu s'au putut găsi decât două femei cu însuşiri adevărat „fatale".

Cele două „vamp-uri" cu care se mândreşte astăzi ecranul mondial sunt: *Greta Garbo şi Brigitte Helm*. Seducerea Gretei Garbo, constă în melanconia ochilor, în buzele ei umede şi provocătoare. Iar râsul ei, este un râs sarcastic, dispreţuitor, care învinge şi distruge.

Brigitte Helm stăpâneşte prin mişcările trupului.

Corpul ei este o cursă seducătoare. Nici Greta Garbo şi nici Brigitte Helm n'au făcut figuraţie, ci au fost ridicate deodată la rangul de stele mondiale.

Greta Garbo a fost descoperită la şcoala de artă dramatică de la teatrul Royal din Stockohlm, de către marele regisor Maurice Stiller, care nu s'a gândit nici odată s'o ridice la titlul de „vamp".

La rangul de „vamp", a fost înălţată de americani. când Louis Mayer a angajat-o pentru firma sa.

Astăzi Greta Garbo este socotită pe deplin, cea mai perfectă „femeie vamp" a ecranului american, datorită acestor roluri fatale pe care nu le-a putut suferi, după cum declară ea.

„Nu mi-a plăcut de fel. Nu vroiam să joc roluri de sirenă seducătoare; şi apoi eu nu înţeleg ce rost are să nu faci nimic în film, decât să te îmbraci în diferite, tualete şi să ademeneşti bărbaţii.

Dar s'a rescmnat ! Căci coutractul obligă şi e ispititor !...

Povestea „femei-vamp" Brigitte Helm este alta. Ea a fost descoperită de către genialul regisor german Fritz Lang' care a utilizat-o prima dată in două roluri diferite: în filmul „Mctropolis" (oraşul anului 2,000), rol şi de „vamp" şi de „ingenuă".

Dela „Metropolis", Brigitte Helm a primit rolul ca ingenuă în filmul „Scandalul", fără însă a repurta succesul dorit.

Ea a mai jucat în filmele „Yachtul celor şapte pacate", „Alraune" şi „L'Argent", după romanul lui Emil Zola. Ultimele filme pe care le-a mai realizat sunt „Aventurierul" şi „Nina Petrovna".

Aceste roluri de „vamp" şi „ingenuă", au ridicat'o şi pe Brigitte Helm, la rangul de „femeie fatală" a ecranului Europei. **Cl. Spig.**

„MISS SPORT"

Asociaţia sportivă „Concordia" a luat iniţiativa de a alege pe una din cele mai frumoase fete sportive din Iaşi.

Alegerea va avea loc cu ocazia balului din ziua de 22 Februarie, în saloanele Bragadiru.

Cea mai frumoasă fată „Miss Sport" pe 1930 va primi un frumos premiu.

D. inginer Guţu, preşed. asoc. „Concordia", împreună cu toţi membrii din comitet, pregătesc o frumoasă surpriză celei mai frumoase fete sportive. *Dys.*

Spre primăvară...

Afară-i frig şi'ntruna ninge...
Steluţe, albe flori de nea
Acopăr luciul ca'n perdea,
Şi-a mea speranţă'ncet se stinge.

Priveşte-afar'... ţia-duci aminte
De liliacul alb de flori
Sub care-am stat de-atâtea ori?
El tot e alb, ca mai'nainte.

E mult de atunci şi-i frig afară !...
Tu, dragă, poate c'ai uitat !
Şi florile s'au scuturat...
Vor înflori la primăvară !...

RUDI HAUSNER

RADIO DIRECT DELA PRIZA ELECTRICĂ

PHILIPS RADIO

Aparat de recepţie tip. 2514 alimentat direct dela priză
Preţul Lei 15 000

Virtuosul

Minunatele sunete ale pianului, instrumentul căruia îi datorim atâtea capo d'opere ale celor mai mari compozitori, nu pierd nimic din timbrul şi profunziunea lor, când sunt redate prin „COMBINAŢIUNEA IDEALĂ PHILIPS" compusă din aparatul de recepţie tip 2514 şi haut-parleur-ul PHILIPS.

Tonurile cele mai înalte răsună tot aşa de cristalin, iar cele joase tot aşa de cald şi profund, întocmai cum le a executat artistul.

Cum va putea lucra Consiliul judeţean?

Intr'un cerc se vorbea despre noul consiliu judeţean care urmează să se constitue.

Naţional-ţărăniştii, având majoritatea, îşi alege pe d. Jacotă preşedinte. Dar acest consiliu va putea oare lucra?

D. Anibal Ciurea, senator, zise: — „Noi suntem gata a colabora cu liberalii la consiliul judeţean, căci s'ar putea face o operă bună".

Vom vedea. Dar fără concursul consilierilor liberali atât de numeroşi, e greu ca consiliul să poată lucra şi chiar dăinui, căci oricând majoritatea se poate deplasa.

DAN

A fost descoperită
o nouă vioară Stradivarius

Roma, (Ceps).— Se anunţă din Florenţa că ziarul „La Natione" de acolo a primit o înştiinţare de la corespondentul său din Antignano lângă Livorno, că un locuitor a găsit o vioară care scoate sunete atât de frumoase, încât ar merita ca cercurile corespunzătoare să acorde atenţie acestui instrument. După cercetările unei comisii de experţi, s'a constatat că e vorba de o vioară Stradivarius. Inlăuntrul vioarei s'a găsit un bileţel cu următoarea inscripţie: „Antonius Stradivarius cremonensis facebat anno 1727".

TÂRGUL DE MOSTRE DIN VIENA

9 până 15 Martie 1930 (Rotunde până 16 Martie)
Expoziţii speciale:
Modele de blănuri — Modă Vienează — Expoziţie de mobile şi tricotaje
Expoziţia de reclame
Expoziţia internaţională de Automobile şi Motociclete
Expoziţia pentru articole de hotel — Expoziţia pentru alimente
Expoziţia de Arhitectură şi construcţia şoselelor
Invenţii şi noutăţi technice
Expoziţia de Agricultură şi silvicultură
Expoziţia Austriacă de vite îngrăşate
(14 până 16 Martie 1930)

Viza nu e necesară! Numai cu paşaport şi legitimaţia Târgului de mostre treceţi graniţa în Austria. Viză de tranzit prin Cehoslovacia nu trebuie. Viza ungară de tranzit se obţine la graniţă prin prezentarea legitimaţiei Târgului de Mostre.

Importante reduceri pe Căile Ferate Române, Jugoslave, Cehoslovace, Ungare şi Austriace, pe Dunăre, pe Marea Neagră precum şi la avioane de pasageri.

Informaţiuni de toate felurile, precum şi legitimaţia Târgului de Mostre (a lei 150) se primesc de la

Târgul de Mostre S. A. Viena VII.

precum şi la biroul de Informaţiuni din Leipzig în timpul durate Exp. Târgului de Mostre de Primăvară din Leipzig, Casa Târgului de Mostre Austriacă şi la reprezentaţiile onorifice din

Jassy: Compagnie Internationale des Wagons-Lits
Strada Cuza Vodă No. 44.

Parcele! Parcele!

Cu 15 mii lei puteţi deveni proprietarul unui teren pentru construcţie şi gospodărie, de 1000 m. p. la bariera Păcurari pe locul zis „La Sitaru". Teren sănătos, la 3 minute de tramvai şi Toma Cozma.

Apă, lumină, piaţă, şcoală în apropriere.

Se vinde orice suprafaţă cu 15 şi 25 lei metrul pătrat, începând de la 500 metrii. Plata şi în rate. Pentru planul de parcelare şi informaţiuni:

A se adresa între 7-9 seara d-lui Inginer Schleier, Păcurari 21

FIGURI ISTORICE

UN GENIU POLITIC
„Profetul evreu" care a ajuns stăpînitorul Angliei

Redăm mai jos, în rezumat, interesanta conferinţă despre Disraeli, pe care d. M. Elias a ţinut-o la cercul cultural „Roneti Roman" din localitate.

Un nou gen literar, biografia romanţată, a luat naştere în ultimul timp; dar nimic n'a fost un subiect mai adequat acestui gen, ca Disraeli.

Dealtfel numai enunţată viaţa şi ascensiunea lui Benjamin Disraeli, ne apare ca un roman din alte vremuri.

Un suflet de geniu şi o viziune de poet străbate viaţa şi opera sa.

Léon Daudet spune de Clémenceau că numai un scriitor vivifiat de focul sacru al călimarei poate razbate vicistudinile politice şi să le înfrângă.

Acelaş lucru se poate spune despre Disraeli, cu deosebirea că pe când Clémenceau a fost un apărător tenace sau poate chiar un reconstructor, Disraeli a fost un creator al celui mai minunat organism social.

Viaţa lui se împleteşte cu viaţa poporului din care face parte şi are la origină toată tragedia care a fost hărăzită poporului evreu. Face parte dintr'o familie emigrată în Anglia în secolul al XVIII-lea.

Din secolul al XIII, când evreii au fost alungaţi din Anglia, a rămas celebru un episod.

Regele Eduard I, hotărâse expulzarea Evreilor din Anglia cari până atunci erau toleraţi. Vre-o 16.000 de evrei plecară.

Regele ţinea ca Evreii să plece în pace şi a fost aproape ascultat.

Numai un şef marinar depuse pasagerii lui pe un banc de nisip în mijlocul valurilor şi le spuse: „Chemaţi pe Moissi" — şi ridicară ancora. Câteva duzini de Evrei fură înecaţi, dar şi marinarul fu spânzurat.

Evreii rămaşi emigrară în Franţa; acolo ei cunoscură 2 secole de linişte, apoi torţele fură aprinse şi se părea că această rasă nenorocită neputând să mai emigreze mai departe, va dispărea.

Dar persecuţiile erau rău organizate.

In momentul când Spania se închidea pentru Evrei, Republica Veneţiană, aceia din Amsterdam, apoi Franţa îi primea.

In Anglia, reforma prin citirea bibliei, a făcut să nască în jurul lor o curiozitate aproape simpatică.

Puritanii luau nume evreeşti şi căutau triburile perdute.

In 1649, o cerere pentru reîntoarcerea poporului evreu a fost prezentată de către Lordul Fayerfax; Cromwel se arăta favorabil, Carol al II-lea, confirmă deciziunea şi astfel se reconstitui, spre sfârşitul secolului a XVII-lea, o comunitate puţin numeroasă de evrei spanioli şi portughezi.

In 1748, această societate evreiască din Londra a văzut sosind un tânăr Italian Benjamin Israeli sau D'Israeli, care a crezut că poate mai bine reuşi într'o ţară mai nouă şi mai prosperă.

Benjamin şi Sarah D'Israeli au avut un fiu unic: Isak. Ei sperau să fie un mare om de afaceri.

... Isak D'Israeli a avut un fiu care l'a numit ca şi pe tatăl său Benjamin; înaintea lui a mai fost născută Sarah.

Din şcoală a început să simtă că este evreu; a reacţionat cu demnitate şi curaj, dar a fost nevoit să părăsească şcoala din cauza acestei atitudini.

A îmbrăţişat întâiu avocatura, a jucat la bursă, a conceput un ziar sub direcţia lui Lochardt, ginerele lui Walter Scott, pentru a se trezi la o vârstă fragedă în plin dezastru, cu datorii de 7000 lire.

Spre a se reculege, scrie un roman „Vivian Grey; face un voiaj în Italia; apoi scrie „Le Jeun Duc" şi „Contarini Fleuring" în care sunt reflexii de voiaj, politică etc.

Intră în politică, dar cu regimul electoral de atunci, era foarte greu de răzbătut în Anglia.

Alegerile se succedau şi de două ori D'Israeli cade în alegeri.

El nu se descurajează însă.

Intr'un salon, Lordul, Melbourne întreabă pe Disraelli: „Ce vreţi să vă faceţi?".

— „Prim Ministru!" răspunde Disraelli.

Cu atât mai miraculoasă apare evoluţia lui Disraelli, cu cât în tradiţionala Angliei totul părea aranjat.

Intre timp moare Wilhelm al II-lea. Regina Victoria se urcă pe tron la 18 ani.

Se dizolvă parlamentul şi, cu ajutorul pietenului său Lewiss, Disraelli se alege pentru prima oară.

Acum începe viaţa frământată pentru Disraelli; erau o mulţime de probleme noui care se puneau în Anglia.

Cele 2 partide, Wighii şi Tories, stăteau faţă în faţă.

Disraelli, cu tot spiritul său a-

(Continuarea în pagina IV-a)

URODONAL

înlătură arterio-scleroza

Când se umflă
vâna tâmplei începe
arterio-scleroza

Guta
Reumatismele
Piatra
Obesitatea
Arterio-Scleroza

Cerința principală în căutarea arterio-sclerozei, este înainte de toate să se împedice ivirea și creșterea leziunilor arteriale. In timpul începuturilor sclerozei, acidul uric fiind singura pricină de întindere a vinelor, este nevoie ca înaintea oricărui alt lucru, să luptăm energic și statornic împotriva opririi în corp a acidului uric, prin întrebuințarea URODONAL-ULUI.

PROFESORUL FAIVRE
Profesor de clinica internă la Universitatea din Poitieres
Franța

Comunicări ale Academiei de Medicină
10 Noembrie 1908
14 Decembrie 1908

Pentru a vă convinge de eficacitatea sigură a acestui produs, consultați medicul Dvs.

Omul are vârsta limitei arterelor. Păstrați-vă arterele și vinele tinere, cu URODONAL. Intrebuințându-l veți înlătura arterio-scleroza, care usucă și împietrește pereții vinelor, făcându-le ca niște țevi de pipă, adică sfărămicioase și țeapene.

Laboratoriile CHATELAIN
furnisoarele Spitalelor din Paris
2 bis, rue de Valenciennes, Paris
și la toate farmaciile
15 MARI PREMII

Reprezentanța Generală pentru România: DROGUERIA „STANDARD", Societate în nume coloctiv, București.

Istoricul înființării și organizării Poștei în Moldova

Un studiu al unei reviste vieneze

Revista filatelică „Die Postmarke" din Viena, a publicut decurînd un interesant articol al d-lor Heinrich și Berthold Birnbach, despre dezvoltarea Poștei în Moldova și Muntenia, până la anul 1875.

*

Prima mișcare poștală în Moldova, a fost aceia a *ștafetelor*, între orașul Iași și târgurile dela granițele țării.

In 1831, sub ocupația rusească, s'a publicat o licitație pentru darea în întreprindere a serviciului de distribuire și transportare a scrisorilor, în schimbul unei chirii de 5000 lei vechi anual. Dar nu s'a prezintat nici un concurent (probabil că afacerea nu era rentabilă).

Abia în 1846, un particular a organizat poșta moldovenească, după modelul celei austriace. Scrisorile se distribuiau foarte neregulat, iar corespondența oficială se transporta gratuit.

Mai târziu, a fost adus un funcționar poștal din Austria care a dat poștei o organizare serioasă.

*

Stampilele poștale în Moldova erau imitate după cele rusești (în Muntenia s'a întrebuințat modelul austriac), făcându-se uz de alfabetul chirilic. Se folosea des și stampila „franco".

Oficii poștale existau două la Iași și unul la Galați.

Prima serie de timbre postale s'a emis în Moldova, în Iunie 1858 (cap de bour), dar se întrebuința și francatura în monedă.

La unirea Principatelor, s'a emis o marcă poștală unică pentru toată țara.

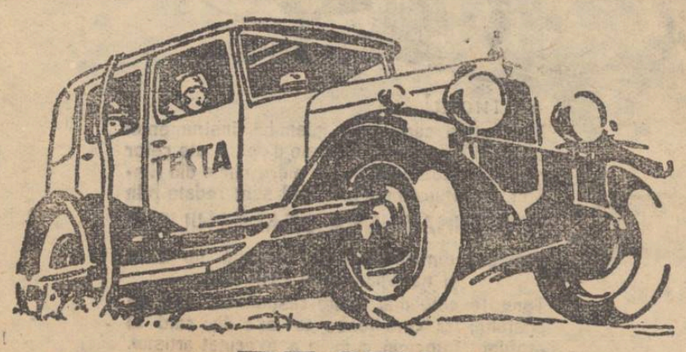

VINDECĂ **TESTA** COMBATE
RĂCELI-JUNGHIURI-NEVRALGII-MIGRENE
DE AVUT PRETUTINDENI
MARVAN

STAREA MIZERĂ A SPITALULUI „PRECISTA MARE" DIN ROMAN

O instituție ajunsă la ruină — La 100.000 de locuitori, 60 paturi — De vorbă cu d. dr. Nicolaescu, medicul primar al spitalului

Printre problemele locale de interes capital care-și așteaptă de multă vreme un început de soluționare și ameliorare, se află în primul loc, prin importanța extraordinară pe care o reprezintă pentru oraș și județ, chestiunea spitalului „Precista Mare". Am găsit deci util să ne adresăm d-lui dr. Nicolaescu, care în afară de investitura oficială, are și o deosebită dragoste pentru instituție care-i este încredințată. Cu amabilitate, d-sa ne-a spus următoarele:

Efectele războiului

„Situația înainte de războiu era cu totul alta decât acuma. Veniturile numeroaselor moșii, legate, acțiuni, etc. etc. pe care Epitropia le dobândise pe la diverși binefăcători particulari, dealungul anilor acopereau din belșug trebuințele relativ reduse ale spitalelor sale. Ani dearândul se încheiau cu un sold favorabil și instituțiile puteau să prospere. A venit războiul și cu el tot cortegiul nemaipomenitelor suferințe îndurate. Spitalul s'a deteriorat, instrumentele și utilajul a început să se piardă sau să se strice și ne mai fiind înlocuit, lipsa permanentă și-a făcut apariția.

*

După războiu, când am așteptat ca toată lumea, o eră de refacere și prosperitate pentru spital, a început abea pentru noi șirul lung de decepții. Exproprierea latifundiilor rurale a lovit în mod injust în instituțiunile de binefacere, expropriind Epitropia ca pe un simplu particular.

Această deposedare a avutului obștesc, când toată lumea se aștepta la un ajutor dat acestui spital din partea statului, a fost lovitura de grație. Pe când înainte de războiu veniturile Epitropiei se ridicau la 60—70 milioane anual, astăzi ele nu ating nici suma de 30 mil.

Vă puteți închipui ce calvar a avut de îndurat și mai are încă spitalul nostru din pricina acestui dezastruos desechilibru financiar.

Edificiul măcinat de ani și vremuri vitrege, a ajuns o ruină. De la 10 August—11 Noembre, a stat închis din lipsă de fonduri. Inainte de a-l evacua, am fost siliți să evacuăm în drum numeroși bolnavi cari— de bine, de rău—găsesc aci încă un refugiu.

Primăria a trecut în bugetul ei 150.000 lei pentru spital, scutindu-se tot odată de plata luminii, apă, canal, etc. Față de nevoile ei personale, sforțarea Primăriei de a ne ajuta pe cât posibil în acest impas, trebuie să fie pilda laudabilă care trebuie urmată. Din partea Prefecturii, încă nici un ajutor precis.

Măsuri de îndreptare

Starea falimentară a spitalului nostru nu poate fi mai categoric descrisă decât prin cifre. Astfel, în calitate de medic primar al spitalului, leafa mea împreună cu toate sporurile și gradațiile se ridică la 3600 lei pe lună. Orice comentarii sunt de prisos. Tot din cauza proastei salarizări, lipsa unui personal selecționat se resimte acut. In tot spitalul sunt astăzi numai 60 de paturi cari deservesc în afara orașului și județului nostru, numeroase comune din județele limitrofe.

In fața unei situațiuni, care nu-și vede nicăiri soluția, pare pueril a trasa planurile de asanare ale spitalului Precista Mare. Cu toate acestea, statul și organele superioare administrative trebuie să se gândească cu seriozitate la remedierea răului căci, una din două: ori statul trece îndărăt epitropiei bunurile expropriate lăsând-o să-și ducă existența quasi-privată dinainte de războiu; ori nu face acest lucru, și atunci trebuie să-și ia însărcinarea ca într'un șir de ani să modernizeze și să restaureze instituția atât de prețioasă a spitalului. Fiindcă credem că nu avem dreptul ca într'o epocă de vădit progres, să pierdem până și puținul agonisit cu zeci de ani în urmă.

Am mulțumit distinsului d. dr. Nicolaescu pentru lămuririle date și mi-am făcut datoria de a da tiparului această tristă spovedanie.

— filloreanu —

Aplicați pe orice scrisoare timbrul profilaxiei tuberculosei; contribuiți prin acesta la întărirea neamului.

Se aduce la cunoștința publicului că tragerea Loteriei Societății de binefacere *„Pânea Săracilor"* s'a amânat pe ziua de 1 Iunie, cu ordinul Ministerial No. 10218 A|929.

DESINFECTANTUL INTIM.

Extraordinara răspândire a bolilor sexuale, care azi sunt atât de răspândite datorită neglijenței, neîngrijirei, intime a ambelor sexe, impune azi fiecărui individ în parte, datoria morală de a se pune atât pe dânsul, cât și pe aproapele său la adăpostul urmărilor distrugătoare al bolilor venerice. Nu așteptați ca să fiți și dv. atinși de aceste teribile boli, ci îngrijiți-vă din timp ca să aveți la dispoziția dv. un mijloc care să vă dea posibilitatea de a vă bucura fără grijă și frică de tinerețea dv.

Singurul preparat pentru a evita bolile venerice sigur și ușor de transportat sunt cunoscutele și renumitele

Tablete — SEMORI

produse ale casei Luitpold Werke - München - Germania. Mult exprimentate de către medici și în clinici.

Se găsesc în orice Farmacie și Droguerie, în tuburi originale a 12 tablete.

Tuburile de Semori originale poartă timbrul de garanție conform cliseului de mai sus „Crucea roșie cu capul negru".

ROMÂNIA
Corpul Portăreilor Tribunal Iași
PUBLICAȚIUNE No. 84
din 12 Februarie 1930

Se aduce la cunoștința generală că conform ordonanței Trib. Iași, secția II-a No. 912 | 930 și a adresei No. 7030 | 930 se va vinde prin licitație publică în ziua de 8 Martie 1930 ora 11 următoarea averea mobilă sechestrată cu procesul verbal No. 157 | 930 a acestui Corp de la debitorul Dr. Dimitriu Borca din Iași str. Cuza Vodă No. 42, la pretenția Soc. Industria medico technica din Cluj și anume: 1) Un aparat de Diatermie „Thermoflux, 2) Una lampă de raze Ultraviolete, 3) Una canapea cu 2 foteluri îmbracate cu piele neagră, 4) Un birou forma americană cu 9 sertare, 5) Un bufet de stejar mat cu două uși, 6) Una servantă acelaș format cu o portiță, un sertar și o ușă, 7) Una masă pentru sufragerie de stejar cu 4 scaune tot de stejar.

Vânzarea se va face în Iași str. Cuza Vodă No. 42, pe bani gata și în asistența grefierului respectiv.

Șef Portărel, Gh. D. Sava
Secretar, Munteanu

x *O purgație* ușoară și promptă se obține cu un pahar de apă de Breazu.

Un geniu politic

(Continuarea din pag. 3-a)

ristocrat, în cadrul partidului conservator a știut să găsească nota de soluționare a diverselor probleme, care să îndrumeze Anglia spre marele realizări ale secolului trecut.

In lupta cu Peel, apoi cu Gladstone și cu o întreagă tradiție care transmitea marile funcțiuni din tată în fiu; trecând peste insulte, Disraelli ajunge la cea mai înaltă funcțiune.

Prim ministru al Angliei, îndrumătorul ei, pune jaloanele celui mai mare imperiu din lume și reușește să facă din Anglia care până atunci se considera o putere insulară, conducătoarea politicei mondiale.

Intre Bismarck și Gortschakof, la congresul din Berlin, Disraelli domină congresul, ceiace face pe Bismarck să spună cuvintele rămase celebre: „Der alte Jude, das ist der Mann".

Ridicat apoi la rangul de Lord (Beaconsfield), el rămâne cel mai mare geniu politic al Angliei.

Disraelli n'a fost un European ci s'a travestit în poet, ci un profet ce și-a pus haine europenești, spune cu drept cuvânt D-rul Koralnic în interesantu-i volum „The Book of Roudi" (cartea originilor).

Englejii nu l'au înțeles nici odată pe Disraelli, nici pe vremea când reprezenta o figură quasi ridicolă (un dandy evreu devenit tory) și nici mai târziu ca prim ministru, ca mare conducător al poporului Englez, când devenise lordul Beaconsfield, favoritul reginei Victoria, Zeița Albionului.

Dela începutul și până la finele carierei sale, a fost și a rămas o figură de mit, o legendă vie, o enigmă (o enigmă asiatică) după cum obișnuiau să-i zică amicii și inamicii.

Nimeni n'a putut înțelege cum se face ca un evreu să ajungă reprezentantul și stăpânitorul celei mai mândre, mai înfumurate și mai flegmatice națiuni de pe pământ, al națiunei Engleze.

Raymond care este tipul radicalului englez ce nu crede în legenda libertății Britanice, vede in Disraelli pe Banjaminul răsfățat al istoriei engleze și pe unicul geniu politic al timpului său. El nu-l vede nici politician, nici acrobat ebraic (expresia e a lui Carbyl) nici conservator, nici liberal, ci cu totul altceva:

Politica lui era o politică ce nu cadrează cu nici una din categoriile politice cunoscute; ceva ce nu se poate formula în limbajul nostru politic. Nu era politică ci profeție. Anglia care l'a uitat aproape pe Glatstone, Palmerstone pe Lorderby. îl ține bine minte pe Disraelli.

Și cu trecerea timpului se resimte mai tare viziunea politică a lui Disraelli.

Un profet evreu în frac își are statuia pe străzile Londrei, și a pus baza celui mai mare imperiu din lume.

Asistent

Ruperea relațiilor între Mexic și Soviete

D. Alexandru Makar, ministrul Sovietelor la Mexic, a fost arestat, în urma atentatului comunist încercat contra președintelui Ortiz Rubio. Dar peste trei ceasuri a fost pus în libertate, constatându-se că n'are nici un amestec.

Dealtfel, relațiile diplomatice între Mexic și Rusia au fost rupte în ultimul timp.

Lucrările dela lacul Nemi au înșelat speranțele

Roma (Ceps). — Comisia specialiștilor în frunte cu profesorul Antonelli, a înaintat o dare de seamă, în care a arătat că nici în al doilea vas innecat în timpul Romei antice, n'au fost găsite comorile ce s'au așteptat. Munca de până acum în fundul lacului Nemi n'a dus la rezultate.

După părerea experților, vasele au fost despuiate de toate podoabele și obiecte de artă și apoi scufundate. Al doilea vas are o lungime de 71 metri și o lățime de 21.5 m.

Din Podul-Iloaei

Serbare școlară.—Candidații în alegerile comunale

Pd. Iloaie 15.—Ieri a avut loc în sala școalei israelito-române din localitate, o frumoasă serbare școlară, pentru sărbătorirea zilei de „Hamișa Asar B'șvat", la care a asistat întreaga comunitate și o asistență numeroasă. Serbarea a fost deschisă prin întonarea imnului Regal, executat de corul școalei sub conducerea d-rei Etla Marcovici și stud. Isidor Lazarovici. D. Rubin Epștein, directorul școalei, a ținut o frumoasă cuvântare copiilor, explicându-le însemnătatea zilei. Copiii din toate clasele au declamat poezii în limba română și ebraică. D. Paul Pavlovici, șeful de orchestră dela „Macabi", a cântat câteva bucăți la vioară, bine reușite.

S'au mai produs și micii copilași dela grădina de copii, sub conducerea harnicei conducătoare d-na Sara Bronfman-(Iași). Comunitatea și întreaga asistență a admirat talentul micilor copilași cât și munca întregului corp didactic. In urmă d. Epștein a mulțumit asistenței cât și întregei comunități pentru munca și interesul ce'l acordă, spre a putea susține o instituțiune de educație și cultură. Cu ocazia acestei serbări, comunitatea a împărțit fructe copiilor.

— Eri s'au depus la judecătoria locală listele de candidați pentru alegerile comunale ale Târgului Podul-Iloaiei.

Lista partidului naț.-țărănesc, are în frunte pe d. Gh. Rotaru, iar din partea evreilor pe d-nii Moise Solomon, Șmil Fischler și Faval Dascalu; cea a liberalilor are în frunte pe d. D-tru Lăzărescu și din partea evreilor pe d-nii Lupu Buchman și Aron Aronesei.

— Joi 13 Febr. a. c. ora 9 seara, asociația „Macabi" și-a inaugurat ședătorile săptămânale printr'o conferință despre: „Literatura Evreească".

Conferința a fost ținută de d. Prof. Epștein, care a fost viu aplaudat. Programul a fost completat cu muzică, lectură și declamație.

— Sâmbătă 8 Martie a. c. va avea loc al doilea festival al asociației „Macabi" de aci.

Se prevede un frumos succes.

A. Stol.

Eroii electorali

Au trecut și alegerile pentru consiliile județiene. De la un capăt la altul țara a fost cutreerată de agenți electorali și de oameni politici. Tribuna din Dealul Patriarhiei s'a mutat la sate, căci parlamentul a luat vacanță pentru alegeri. Au răsunat prin sate mii de discursuri. Guvernamentalii toți: un discurs despre activitatea desfășurată de când e la cârmă partidul țărănist, cu note de ură la adresa opoziției și, cu note dulcioase, la ce au de gând să înfăptuiască... Opoziția, la fel: un discurs despre cele ce a făcut în trecutele guvernări pentru țară, despre ce are de gând să facă și că, guvernul a mărit birurile și prin nouile directorate, duce țara la bolșevism, desființând unitatea pentru care am luptat dela războiu încoace... Un discurs bine învățat poate fi rostit de sute de ori, la orice nevoie...Trebuie însă, pentru efect, *voce puternică și gesturi disperate...*

Bilanțul cifrelor se cunoaște.. Guvernul a eșit cu majorități și opoziția a avut și ea succes...Dar, numai că, aceste alegeri nu s'au făcut numai cu bani și cu discursuri, ci și cu bătăi sălbatece și vârsări de sânge. Pe altarul patriei au căzut *9 morți și sunt 57 de cetățeni* grav răniți, din care, desigur, că vor mai muri aproape pe jumătate! Noi, am dori însă, ca să scape cu toții și să capete *„Serviciul credincios"*, din partea clubului central...

Ar face, ca să-i numim *eroi electorali* pe aceștia, de oare ce și-au vărsat sângele pentru...partid și mai ales, pentru cuconu cutare... „Voinicii" și-au cercat puterea. Se cunoaște că am progresat decând cu votul universal, căci facem alegeri cu bâta și cu revolverul...

Dar, noi credem, că se pretind *eroi electorali* și acei șefi de sectoare, care au condus asaltul cu succes, și cari au obținut mai multe voturi. In acest chip și-au consolidat platforma politică și, în viitor... trebuie să țină seama de aceasta centrul! Câtă naivitate la cei ce s'au jertfit!... Cine se jertfește și cine va trage foloasele!!

N. H.

x *Crema Khasya* face să dispară ridurile (sbârciturile) feței. Depozit: Farmacia Pollak, Ștefan cel Mare.

PUBLICAȚIE

In ziua de 15 Februarie ora 11 dimineața se va ține licitație cu oferte închise pentru darea în anterpriză a bufetului din curtea liceului Național. în cancelaria școalei.

Condițiile de arendare se pot vedea în fiecare zi de lucru la cancelaria liceului între orele 9-12 dim. și 4-6 p. m.

ANUL XXVI No. 6840

ABONAMENTE
Lei 1000 . . . . pe un an
„ 500 . . . . „ 6 luni
„ 300 . . . . „ 3 „

ATELIERELE TIPOGRAFICE:
IAȘI.—STR. LĂPUȘNEANU 37

3 LEI EXEMPLARUL

OPINIA

ZIAR POLITIC COTIDIAN

MERCURI 26 FEBRUARIE 1930

ANUNCIURI
se primesc la toate
AGENȚIILE DE PUBLICITATE
și la
ADMINISTRAȚIA ZIARULUI
Iași. — Strada Lăpușneanu 37

Telefoane: Redacția 391, Administrația 394, Serviciul de noapte 367

Dacă parlamentarii moldoveni ne-au părăsit

ne oferă sprijin maramureșenii

pentru apărarea integrității Moldovei

Ziarul „*Gazeta Maramurășană*“ din orașul Sighet, în numărul din 20 Februar curent, reproduce din „*Opinia*“ articolul „Moldova crucificată“ semnat de d. inginer Cezar Cristea. Apoi gazeta ardelenească adaogă un salut către moldoveni, sub semnătura preotului Ion Birlea, directorul ziarului.

Intre multe cuvinte inimoase, remărcăm următorul pasaj:

„Fiți încredințați că vă simțim durerea voastră, durerea aceluia care-și pierde un membru al familiei, fiind socotită Moldova o familie cu județele sale ca fiice. De ajutat, puțin vă putem, căci glasul nostru puțin importă. Insă vă asigurăm că din partea noastră suntem gata a face totul pentru a vă reprimi cele pierdute. *Luați contact cu parlamentarii noștri care, desigur, vă vor sprijini*“...

*

Iată deci că un ziar ardelenesc, tocmai din Sighet, înțelege și dezaprobă chipul sălbatec cum Moldova a fost ciuntită prin delimitarea directoratelor administrative.

Lucrul e firesc, cînd avem de a face cu oameni cumpăniți și clar—văzători, orcît de îndepărtați ar fi ei de provincia noastră.

E firesc, pentrucă maltratarea unei provincii (mai cu seamă în chipul uluitor cum s'a făcut cu Moldova), înseamnă o slăbire a temeliei Statului și o primejduire a neamului în aspirațiunile lui generale și permanente.

Confrații inimoși dela Sighet, nu fac un simplu act de sentimentalism (de altfel, onorabil și el), ci un limpede act de cnștiință.

*

Dar trebue mai cu seamă să subliniem sfatul ce ni se dă, de a cere sprijinul parlamentarilor maramureșeni.

Ni-i rușine să spunem maramureșenilor, că însiși parlamentarii moldoveni și ieșeni, au lipsit de la datorie. Ni-i rușine să spunem că nici unul (cu excepția d-lui deputat prof. Rișcanu) n'a ridicat glasul împotriva nechibzuitei și gravel nedreptăți pricinuite Moldovei.

Dar ne mai avind alt mijloc, cată să primim macar sprijinul ce ni-l oferă Maramureșul, — cu riscul chiar de a face astfel să roșească obrajii reprezentanților noștri în parlament.

Dar poate nici atunci nu le va veni sîngele în obraz!

C. R. GHIULEA

APROPIEREA GERMANO-AUSTRIACĂ

După încheerea tratatului italo-austriac, d. dr. Schober cancelarul Austriei, a sosit la Berlin, în scopul complectării unor aranjamente politice pe care noi, publicul profan, nu le cunoaștem deocamdată. Clișeul nostru reprezintă pe dr. Schober, având la dreapta pe dr. Frank (ministrul Austriei la Berlin) venind în vizită la președintele Hindenburg.

CONTRAVENȚIILE NEGUSTORESTI

LA LEGEA REPAUSULUI DUMINICAL

Un bir nedrept și împovorător

Contravențiile la legea repausului duminical, curg cu duiumul; așa că bieții comercianți, pe lângă dările asupritoare care le săcătuesc avutul, mai au și pe acelea ce le procură contravențiile acestea, știind că cea mai mică amendă e de 500 lei.

Și macar dacă s'ar încheia procesele-verbale pe sfânta dreptate. Dar în cele mai multe cazuri, sunt adevărate prigoniri de care cei obijduiți nu se pot apăra. Noroc numai că și judecătorii au început să le priceapă și să le aprecieze după împrejurări.

In genere, contravențiile nu sunt constatate personal și „*de visu*“ de cei în drept. Ci pâra, sau denunțul, ca să zic așa, al sergentului din pont, constată așa zisa contravenție... și cum? se uită gardistul prin crăpătura ușei închise, și vede în magazie una sau mai multe persoane. Numai decât ia notă și raportează comisarului respectiv cele văzute; iar acesta la rândul său după un timp oarecare, (de multe ori, după două-trei zile), încheie procesul-verbal de contravenție, având totuși prudența să scrie că: după declarația sergentului, face procesul-verbal contrasemnat și de doi martori.

Inaintat judecătoriei respective, presupusul contravenient, își primește pedeapsa, și aceasta se poate întâmpla de mai multe ori pe săptămână. Un adevărat bir... Nu-i așa?

Dar mă întreb, ce să facă acești bieți oameni, ca să se apere, ca să arate dreptatea cauzei lor? Cei mai mulți dintr'înșii, marea majoritate, au pe lângă prăvălii și locuințe ce ocupă, cu o singură comunicație prin prăvălie.

Condamnat să stea serbătorile cu ușa închisă, ferecată, nu poate să primească în casă nici un cunoscut, nici o rudă, nici un om de afaceri, căci numai decât e presupus că cei veniți sunt clienți pentru prăvălie, pentru cumpărături; și procesul-verbal de contravenție îndată e gata.

E destul ca sergentul să vadă intrând un om în casă, ca numai decât comerciantul să fie notat ca contravenient.

Nu poate negustorul să stea serbătorile în prăvălie ca să-și aranjeze, să-și verifice marfa, deși cu ușa închisă, căci numai decât e contravenient!

Recunosc că mulți negustori sunt într'adevăr contravenienți.

Dar ce-i de făcut? Să prigonești pe nedrept pe cei mai mulți în dorința de a lovi pe drept pe câțiva? Soluția mai bună, mai echitabila ar fi, să se abandoneze legea care nu se poate aplica cu dreptate pentru toți. Căci mai bine decât să con-

(Continuare în pag. II-a)

Actualități politice

Alarmism sau anarhie?

Unele ziare din Capitală au publicat — cu o consternantă seninătate — informația următoare:

„Rezerviștii din Basarabia, în special ofițeri și gradele inferioare, se organizează sub supravegherea comandamentului militar, spre a lupta împotriva comunismului și a [illegible]“.

In primul rând, sperăm călduros că știrea aceasta e cu desăvârșire fantezistă. Nu se organizează nici un rezervist, ci numai s'a inventat o informațiune în plus, pentru a fi speculată ca piesă de discreditare a guvernului.

Dacă însă știrea ar fi adevărată, n'ar mai fi nevoe să descoperim „primejdii comuniste“ ca să ne alarmăm despre situația din țară. O organizare a rezerviștilor în sensul indicat, ar fi ea dovada suficientă că am căzut în complectă anarhie.

Pentru menținerea ordinei interne, avem poliție și armată. Aceste organe, la dispoziția guvernului, sunt singure în drept să vegheze la păstrarea liniștei și la respectul legilor. Dacă s'ar organiza forțe particulare, peste capul forței publice, ne-am afla în situația că: 1) organele de stat nu-și pot îndeplini îndatoririle elementare; iar pe de altă parte 2) un comandament militar devine organ de inițiativă politică, independent de autoritatea guvernului.

Asta ar însemna falimentul autorității, adică **anarhie.**

Voim să credem că informația în cauză e o simplă născocire. Sau că, cel mult, se referă la cunoscuta organizare a cetelor de „voinici“ guvernamentali. Dar și în asemenea caz, tot de sămînță anarhică ar fi vorba... **X.**

Hipocrizia pacifistă

la conferința navală

Delegații statelor la conferința navală din Londra, între două ședințe, fac diverse excursiuni și vizitează monumentele istorice ale Angliei. De curând delegații au vizitat casa în care a trăit Milton, autorul celebrei opere „Paradisul pierdut“. In fața locuinței istorice, ministrul american d. Stimson, a declarat:

— „Dacă Milton a scris „Paradisul pierdut“, succesul conferinței navale ne-ar îngădui nouă să scrim pe filele istoriei „Paradisul regăsit“.

In acelaș timp însă telegraful transmitea știrea că într'un port al Statelor-Unite s'a lansat noul crucișător „Augusta“ de 10.000 tone;—ceia ce ar îngădui popoarelor să se gândească la „Iluzii pierdute“ în legătură cu conferința navală și cu toată hipocrizia pacifistă a diplomaților!

DIN TOATA LUMEA

Omul cu 20 de nume și tot atâtea femei. — Poliția din Berlin a arestat pe un oarecare Leon von Brus. Acesta devenise suspect poliției prin faptul că fusese văzut în relații atât cu oamenii cei mai deochiați din periferiile Berlinului, cât și cu cele mai sus puse persoane; și pentru faptul că întreținea o vastă corespondență cu persoane din Italia, Franța, Spania, Belgia și Austria. Poliția credea că are deaface cu un spion și a ordonat o percheziție la domiciliul lui von Brus. Acolo s'a găsit 20 pașapoarte pe nume diferite, și o întreagă corespondență din care rezulta că Leon Brus e căsătorit cu nu mai puțin de 20 femei, în diferite țări. El convietuia cu fiecare dintre consoarte numai câte 2 săptămâni pe an. Ca pretext de despărțire, spune că e urmărit de poliție pentru că a dezertat în timpul războiului.

•

Cea mai scumpă marcă din lume și în acelaș timp cea mai rară, este marca suedeză din anul 1836, de culoare portocalie. Ea a fost descoperită de elevul Backman din Stockholm, între hârtiile bunicului său și a vândut-o cu 37 mii coroane suedeze.

•

Mumiile se răzbună. — De câteva zile s'a întărit la Londra superstiția că toate persoanele care iau parte la desgroparea mumiilor egiptene, trebue să moară. Numeroase cazuri întâmplate în ultimul timp, întăresc această legendă, și mai ales recenta sinucidere a septuagenarului lord Chancellor Westbury, al cărui fin lucrase la descoperirea mumiei faraonului Tutankamon și îndată apoi murise subit.

Spre a-și declina orice răspundere, Societatatea engleză pentru cercetări arheologice a publicat următorul anunț în ziare:

„Candidații la sinucidere și persoanele ce nu se tem de moarte, sunt rugate să treacă la adresa de mai jos, și să se înscrie pentru o expediție în Egipt“.

Două zeci pe persoane s'au înscris în primele zile. Ceia ce dovedește că nu toți oamenii sunt superstițioși. Sau poate e vorba numai de disperați, sătui de viață?

*

Trei milioane căsătorii pe an. — Un statistician austriac a stabilit că în medie se căsătoresc pe an în toată lumea 3 milioane perechi. Din această sumă însă numai 30 mii perechi sunt fericite. Din dragoste, s'au căsătorit anul trecut numai 80 mii perechi. Cele mai multe căsătorii s'au făcut între tineri care n'au depășit încă vrâsta de 20 ani.

INSEMNĂRI

ANUMITE SFATURI PRACTICE

E un fapt stabilit că omul nu sărută namai atunci când îi vine a săruta.

Totuși, dând la o parte sărutul obligator cu care îți gratifici soacra, (sărut tot așa de obligator ca și serviciul militar, la o anumită epocă) sărut, de care ți-i lehamite; dacă iar, înlături de pe listă, pupătura dulce pe care un amic, în stare de ebrietate, ți-o aplică pe obraz; și deasemeni, nesocotind sărutul pe care ți-l dă iubita imediat ce-ți cere gologani (sărut pe care'l înduri așa precum Hristos Mântuitorul au suferit de la Juda, îmbrățișare vicleană, știind că mincinoasă este ea...) ne rămâne de analizat numai sărutul propriu zis, fără tendințe economice, sociale, politice, științifice sau religioase; sărutul schimbat între doi bipezi de sex contrar, la cinematograf, la universitate, la Copou, la five'o cloak, sau în tren, când vagonul dă chiorâș prin tuneluri.

Ca și la toate relele, tot femeia provoacă întâi la sărut, pentruca după aceia să aibă motiv de nervi și să te poată batjocori cât îi vine la gură, comparându-te cu diverse animale fără educație de salon.

Extrem de rare sunt femeile care, după primul sărut să nu-ți dea a înțelege că le-ai pătat „onoarea“, ca și cum, ce are ea pe buze, s'ar numi „onoare“ și nu „roșu de buze“.

Pentru liceenii care-s gata să se sinucidă pentru cauză de amor fatal, voi da câte-va noțiuni despre felul cum trebue să aibă loc un sărut executat corect, fără posibilități funeste.

(Continuare în pag. II-a)

Un banchet în...aer!

Din Berlin se anunță că doctorul Eckener comandantul dirijabilului „Graf Zeppelin“ va fi serbătorit zilele acestea, printr'un banchet, de către toate regimentele de aviație și societățile aeronautice germane.

Banchetul va avea loc chiar în dirijabil, care va zbura în acest timp deasupra Germaniei. La banchet vor azista numeroase personalități din Germania, iar după masă va urma un grandios bal.

In acest scop s'a și început amenajarea dirijabilului.

Frumoasa greacă

serbătorită de compatrioți

Se știe că d-ra Alice Diplaraku (Miss Grecia) a fost aleasă Miss Europa, la concursul de frumusețe din Paris. Faptul acesta a produs un entuziasm indescriptibil, atât în Grecia cât și printre coloniile grecești răspândite în toată lumea,—cunoscută fiind puterea de entuziasmare a acestui popor exuberant și ultra-patriot.

D-ra Diplaraku a primit teancuri imense de telegrame și scrisori de felicitare, dela compatrioții ei de pretutindeni. In primul rând e de remarcat telegrama d-lui Venizelos, primul ministru elen, redactată în termeni foarte mișcători.

Cu prilejul voiajurilor prin Franța, în toate țările d-ra Diplaraku a fost salutată de delegațiuni grecești în frunte cu steagul național.

Ziarele pariziene declară că abia acum au aflat cât de mulți greci locuesc în Franța.

„OPINIA“

LITERARA ȘI ARTISTICA

Vorbe...

Influența cetitului

Intr'un număr anterior al ziarului, am relatat arestarea unui oarecare Hinike bănuit a fi autorul asasinatelor din Düsseldorf. El ucisese pe elevul Rudolf Engelman și apoi s'a predat autorităților.

Interogat la poliție, el a declarat că influențat de toate romanele ce au apărut în Germania despre asasinul din Düsseldorf, a decis să-l imite. Dar la vederea sângelui victimei sale, a fost apucat de remușcări și a hotărât să se predeie.

Influența lecturii asupra cetitorului, este într'adevăr colosală.

Dar influența în rău se produce numai asupra sufletelor slabe; asupra celor cu nervii bolnavi, sau cu mintea detractată. Și încă asemenea cazuri de influență sunt atât de rare, încât nu se poate absolut de loc afirma că lectura ar fi un mijloc de pervertire a societății.

int.

...și fapte

Intre literatură și film

Se știe că regisorii cinematografici care filmează vreun roman transformă adeseori așa de mult opera literară încât denaturează chiar și subiectul cărții cum a fost de pildă, recentul caz cu romanul „Venea o moară pe Siret“. Pentru a pune capăt acestui sistem, câțiva scriitori parlamentari din Anglia, au cerut guvernului o lege de proteguire a literaturii. Guvernul englez a instituit o comisiune de scriitori, ca să studieze cazul.

Relativitate...

Tristan Bernard, cunoscutul umorist francez a povestit de curând această savuroasă anecdotă:

Un bețiv mergea în spirală, pe o stradă îngustă. O doamnă care venea în urma lui. se ferea

(Continuarea în pag. II-a

PĂRERI ȘI OBSERVAȚII

In jurul unui eventual război italo-iugoslav

Fapte și comentarii.—Agresivitatea jugoslavă. Orgoliul fascist și înarmările Italiei

de *Petru Gr. Vasiliu*

Se poate vorbi oare despre un viitor război italo-jugoslav? Desele conflicte dintre aceste două țări își au explicația lor și plecând dela cauze nu numai că se pot lămuri efectele, dar se și prevăd chiar. Când vom cunoaște starea de spirit din ambele state și o vom insoți de amănuntele necesare înțelegerii chestiunei, concluziile se vor scoate cu ușurință.

In urma marelui război, mai toate statele aliate s'au ales cu întregiri teritoriale; astfel a întrat și Iugoslavia în stăpânirea coastei Dalmației și a portului Fiume, cu majoritatea locuitorilor săi italieni. Deși a luptat alături de Franța, Anglia și Serbia, Italia și-a văzut pretențiunile sale micșorate, aspirațiile nimicite printr'o lovitură bruscă și crudă, îndreptată împotrivă-i de dictatorul păcii europene G. Clemenceau. Așa se explică încordarea relațiilor franco-italiene, survenită par'că pe neașteptate, cât și antipatia francezilor pentru regimul fascist. Italia cea veche a cedat prin constrângere, dar Italia Fascistă ține să afirme cu orice ocazie că n'a renunțat la luptă.

Numai că acum lupta trebue bine calculată, mijloacele sporite și curajul împins până la fanatism. Acesta e câmpul de activitate al „ducelui“ și sprijinitorilor săi.

*

In Jugoslavia se produc mereu demonstrații împotriva Italiei, uneori chiar demonstrații violente, provocate de organizațiile șoviniste. Evident, răspunderea acestei *tolerări* o poartă conducătorii țării, căci s'ar putea lua măsuri drastice pentru desființarea organizațiilor cari sub masca patriotismului nu fac altceva decât să agite spiritele și să împrăștie ura pentru străinii în toate straturile poporului. La fel s'a procedat în Serbia și în 1914, când acțiunea unor asociații ca „Norodna Odbrana“ a fost lăsată să se desfășure în libertate și în scurt timp uneltirile ascunse au trecut la realizare, ajungându-se la atentatul de la Serajevo, care a deslănțuit apoi războiul mondial. Astăzi, după atâta timp care a trecut, asociațiile așa zise „patriotice“ au și făcut—după cum s'a putut afla și din ziare—manifestații de stradă, pentru a sărbători pe asasinul dela Serajevo. O placă comemorativă l-a reabilitat în fața întregului popor și i-a dat nemurirea amintirii, fapt care aruncă o lumină destul de urâtă asupra situației actuale din Jugoslavia.

De curând pe coasta Dalmației, la Spalato, la Raguza, iugoslavii s'au dedat la violențe regretabile impotriva italienilor. Aceasta înseamnă că poporul e atât de prea mult și că o puternică reacțiune din partea celor atacați—chiar dacă nu momentană—va fi totuși

(Continuarea în pag. II-a)

50 PREMII SOCEC & Co.

Numerar și obiecte de valoare

50.000 lei

BON No. 16

Detașați seria complectă.

Acesta este ambalajul original „Bayer"

al renumitelor tablete de

Aspirină.

Cumpărați numai ambalajul original „Bayer" (continând 6 sau 20 tablete) cu peceta albă-verde-roșie.

Tabletele de Aspirină sunt unice în lume

Important pentru fiecare

Cu ocazia retragerei concordatului preventiv vechiul magazin de încredere

CAROL KRATENȘTEIN

din str. I. C. Brătianu

VINDE IN MOD OCAZIONAL NUMAI 10 ZILE CU INCEPERE DE AZI un bogat asortiment de articole de Manufactură, Stofe, Mătăsuri, Galanterie, etc. CU PREȚURI MAI EFTINE CA LA DESFACERE. Această veche firmă nu face aceasta numai ca o reclamă pentru a atrage clienții ci anunță și invită onor. publicul ca să viziteze magazinul spre a se convinge că într'adevăr PREȚURILE SUNT MULT MAI REDUSE CA LA DESFACERE, clienții putând profita de această ocazie cu toată criza prin care trecem.

BANCA POPULARA C. F. R. IAȘI

CONVOCARE

I.

D-nii membri ai Băncei Populare C. F. R, Iași, sunt convocați în adunare generală extra-ordinară **Duminică 23 Martie 1930** orele 9 dim. în sala Căminului Cultural C. F. R. Râpa Galbenă Iași, pentru adoptarea noului statut tip conform legei cooperației și afilierea la „Uniunea de îndrumare și control".

II.

Tot în aceiași zi, la aceiași oră și în acelaș local se va ține și adunarea generală anuală pentru rezolvarea și desbaterea chestiunilor prevăzute în ordinea de zi.

Dacă în această zi nu se vor întruni numărul de membri pentru prima adunare art. 78 și al doilea la art. 56 din statute, ambele adunări se vor ținea la 6 Aprilie, la aceiași oră și în acelaș local cu oricâți membri vor fi prezenți. Bilanțul, contul de profit și perderi, contul fiecărui societar și registrele, se pot vedea de d-nii membri conf. statutului în fiecare zi între orele 10—12 a. m.

I.

Adunarea generală extraordinară

Ordinea de zi

1) Alegerea biroului și apelul nominal al societarilor.
2) Cetirea noului statut tip și votarea lui.
3) Afiliera la „Uniunea de îndrumare și control".

II.

1) Alegerea biroului și apelul nominal al societarilor.
2) Dare de seamă a Consiliului de Ad-ție.
3) Raportul comisiei Cenzorilor.
4) Aprobarea bilanțului și contului de profit și pierdere.
5) Repartiția beneficiului.
6) A fixa dobânda de depuneri spre fructificare pe 1930.
7) A fixa maximum de dobânzi de luat pentru împrumuturi societarilor și nesocietarilor.
8) A stabili maximul sumei de împrumutat unui societar sau nesocietar pe credit personal și ipotecă.
9) A fixa maximum sumei ce această Bancă poate contracta ca împrumut de la centrul Băncilor Populare sau Federala.
10) A reinnoi 1/3 din membrii consiliului de Ad-ție (membrii a căror mandat a expirat sunt: d-nii R. Ciugulescu, D. Dimitriu și C. Aprian. Conform art. 5 din statut membri eșiți se pot realege.

A aproba cooptarea ca membri în consiliu de Ad-ție a d-lui Bulhac Gh. în locul d-lui Apostol Achil, demisionat.

11) A vota bugetul și cheltuelile de Ad-ție pe 1930.

12) A lua cunoștință de împrumuturile contractate de membrii consiliului de Ad-ție și cenzori.

13) A alege 3 Cenzori și 3 suplianți.

14) A lua cunoștință că Banca are împrumut la Federala Iași de lei 930.000.

15) Să se pronunțe asupra primirilor și eșirilor din societate.

16) Nu vor putea lua parte la adunarea generală membrii care sunt dați în judecată și cei care au rămas în urmă cu vărsările la capital subscris care conform art. 11 din statut sunt excluși.

17) D-nii membri sunt rugați a prezenta ca legitimație livretul de membru.

Voturile adunărei generale se fac prin ridicări de mâni, afară de cazul când 15 membrii ar cere votul secret (cu buletine scrise).

Deciziile luate de Adunarea Generală în limitele actului constitutiv, statutelor și legei Cooperației sunt obligatorii pentru toți societarii, chiar pentru acei care nu au luat parte sau care se opun cu respectarea dreptului prevăzut de lege și statut.

Nici un societar nu poate avea mai mult decât un singur vot, oricare ar fi partea socială.

Cei absenți și femeile vor fi reprezentați prin un mandatar societar.

Un mandatar nu poate reprezenta decât un singur societar afară de votul lui.

Administratorii nu pot să ia parte la vot pentru:

a) Aprobarea bilanțului.

b) Rezoluțiunile ce privesc responzabilitatea lor.

Președinte,
R. CIUGULESCU

Contabil, D. Leahu

Dr. L. JALLER

Specializat la Berlin

(Spitalul Rudolf Virchow Serviciul I medical Prof. Dr. L. Kuttner și Institutul de Roentgen Dr. Pickhahn)

Boli de stomac, intestine și nutriție

(diabet, gută obezitate)

Laborator de Radiologie

(Radioscopie și Radiografie)

Consultații 8-10 a. m. și 3-6 p. m.

Iași, str. Ștefan cel Mare No. 23

Cumpărați timbrul antituberculos; contribuiți prin aceasta la întărirea neamului.

Tribunalul Jud. Iași s. III-a

Publicație de Vânzare

No- 1493 din 24 Februarie 1930

Trib. Iași S. III-a, în urma raportului D-lui Jude Sindic. Trib. Iași No. 1225 | 930 a autorizat a se scoate în vânzare prin licitație publică portofoliul falitului Dovsem Bercovici din Iași în valoare de 215.000 lei.

Vânzarea și adjudecarea acestui portofoliu va avea loc în ziua de 7 Martie 1930 ora 13 în camera Sindicatului începând licitația dela suma evaluarei cu facultatea D-lui Jude Sindic de a începe licitația dela o sumă mai mică sub rezerva omologărei Tribunalui.

Dos. No. 5 | 930

Președinte, M. EȘIANU

Portărel, V. Stănescu

DIRECȚIUNEA SEMINARULUI „VENIAMIN" IAȘI

LICITAȚIUNE

Se aduce la cunoștința generală, că'n conformitate cu ordinul *Directoratului Ministerial al Moldovei VI* Iași, No. 2354 | 1930, se va ține în cancelaria Seminarului, în ziua de 11 Martie 1930 la orele 10 dimineață. licitație pub ică cu termen scurt, cu oferte închise, în conf. cu Art. 88-110 din *Legea Contabilității Publice,* pentru furnizarea *Internatului Seminarului* pe anul școlar 1929—1939, cu următoarele articole: carne, pâine, articole de băcănie, articole de librărie, articole farmaciotice, furaje, etc...

Ofertele vor fi prezentate în parte pentru fiecare din articolele menționate mai sus, în cancelaria Seminarului, timbrate și în plicuri deosebite și închise, depunând *Direcțiunii garanțiile legale.*

Caetul de sarcini și alte deslușiri respective se pot lua până în ziua licitației, în ori ce zi, în cancelaria Direcțiunei.

DIRECȚIUNEA.

No. 325/23 Februarie 1930.

Tribunalul Jud. Iași s. 3-a

Publicație de vânzare

No. 1492 din 24 Februarie 1930

Trib. Iași s. 3-a în urma raportului D-lui Jude Sindic No. 1391/930 a autorizat Corpul Portăreilor Iași să facă din nou formele de vânzare prin licitație publică a averei falitei Soc. M. Grimbrg & Epelbaum din Iași. Piața Halei, compusă din mărfuri și mobilier de prăvălie evaluate la suma de 179.900 lei.

Vânzarea și adjudecarea acestei averi va avea loc în ziua de 7 *Martie 1930 ora 14 1/2* la fața locului mai sus indicat începându-se licitația publică dela suma evaluărei cu facultatea D-lui Jude Sindic de a începe și dela o sumă mai mică sub rezerva omologărei Tribunalului.

Dos. No. 31 | 929

Președinte, M. Eșianu

Portărel. V. Stănescu

DOCTORUL

R. DAMSKER

str. Ghica-Vodă No. 44-46

consultă zilnic

MEDICINĂ INTERNA

SIFILIS și

GENITO-URINARE

între orele 8-11 a. m. și 3-7 p. m.

Diathermie și băi de lumină.

Lucrările Parlamentului

24 Februar

CAMERA. — D. ministru Răducanu depune proectul de lege pentru suspendarea alegerilor pentru Camerele agricole, până la modificarea legei acestor instituții.

D. Larionescu protestează contra abuzurilor săvârșite de unii prefecți din Bucovina.

D. V. V. Haneș arată că soc. de radio-difuziune face propagandă contra guvernului.

Camera votează proectul de lege pentru acordarea unei pensiuni viagere, netransmisibilă, în sumă de 10 mii lei lunar, văduvei poetului național Gh. Coșbuc.

Intrându-se în ordinea de zi, d. gen. Holban vorbește la legea de organizare a armatei și are un incindent cu d. gen. Cihoschi.

SENATUL n'a ținut ședință.

Protestul comercianților dorohoeni

împotriva impozitelor arbitrare

Dorohoi 25. — In sânul populației orașului, domnește o vie agitație, pentru faptul că impunerile sunt făcute de către un funcționar din Iași, care nu are nici o cunoștință despre starea contribuabililor de aci, și-i impune la niște impozite insuportabile.

In semn de protest, a avut loc o mare întrunire cetățenească, unde a luat cuvântul d. Abraham läger, arătând ca impozitele ce se aplică comercianților și meseriașilor din acest oraș, nu sunt decât niște măsuri de distrugere.

S'a hotărât în semn de protest închiderea magazinelor pe ziua de azi; deasemenea și brutăriile au fost închise. S'a expediat o telegramă d-lui Ministru de Finanțe.

Justus

x Bătăturile le înlăturați sigur cu „Coricol".

Depozit: Farmacia Polak, str. Ștefan cel Mare.

NEMȚOAICĂ din Bucovina, caută ocupație la un copil. A se adresa la ziar sub D.

VÂND sau INCHIRIEZ vila Mărioara, compusă din 20 camere mobilate, o bucătărie mare de vară cu 3 sobe, curte mare, garaj. A se adresa Vila Mărioara Slănicul-Moldovei.

De vânzare

un grup electric format dintr'un Electro-motor, curent trifozat 16 H.-P. 220 | 380 v. și un dinam 16 H. P. de 110 v. Marca Siemens-Schuckert.

Deasemenea un acumulator 12 volți 175 amperi. A se adresa la d. T. Drăghici str. Ioan Creangă.

DE INCHIRIAT de la 23 Aprilie 1930. un apartament compus din: 2 odăi și bucătărie, in etajul I și 2 odăi cu bucătărie plus o odaie separată în etajul II, str. I. C. Brătianu No. 189.

A se adresa d-lui H. Blumenfeld farmacist str. Banu No. 4.

DE INCHIRIAT 4 odăi, bucătărie, baia, apă, lumină, în strada Uzinei 7. — A se adresa la Dl. Solomon Korn.

„OPINIA"

LITERARA ȘI ARTISTICA

(Continuare din pag. I-a)

cu grijă și de câte ori bețivul o apuca la stânga, doamna o lua la drepta, și invers. După un asemenea exercițiu de vreo zece minute, bețivul a observat manevra doamnei, și i s'a adresat cu indignare:

— „Bine doamnă. Treabă e asta? O femeie să se îmbete în așa hal".

O adevărată ilustrare populară, a teoriei relativității...

Diferite știri

— *In Italia,* publicul cetitor a a căpătat o vie simpatie pentru literatura românească. Toate ziarele inserează critici elogioase asupra operelor românești, îndemnând editorii să traducă cât mai mult din aceste opere.

— *In Rusia* comisariatul artelor a ridicat ordinul de prohibire a cărților de specialitate, editate în Franța sau Germania. Inginerii și medicii au și făcut comenzi importante.

— *D. Ion Petrovici* apreciatul profesor universitar ieșan a început un ciclu de conferințe, despre „Impresiile din vizita făcută în Italia". Prima a ținut-o aseară la Ateneul „N. Iorga" din Capitală.

Moda

Dialog, la vamă:

— Cum se explică doamnă, că în pașaport scrie că sunteți brunetă și când colo părul d-voastră e blond-auriu?

— Foarte simplu. Pașaportul l-am scos acum două luni.

O seară deartă

Vineri 21 Martie, va avea loc în sala Teatrului Național, concertul dat de cunoscutul violoncelist, D. *Theodor Lupu,* acompaniat la pian de maestrul Ilie Sibianu. Programul, ales, cuprinde bucăți din Boëlman, Fauré, Saint-Saëns, Chopin, Tschaikowsky, Bethowen, Godard și, in fine, după cererea generală, „Balada în stil romînesc" de Prof. I. Sibianu. Bublicul amator de muzică poate ridica în fi care zi bilete, de la Agenția „Brașcu".

CONCORDATUL

fabricei „Casânca"

Fabrica „Casânca" din strada Zugravilor a cerut ieri concordat preventiv.

„Casinca" oferă creditorilor 55 la sută din creanțe, în 3 ani eșalonate în rate semestriale.

Prima rată va fi de 10 la sută, a doua de 6 la sută, a 3-a de 10 la sută, a 4-a de 6 la sută a 5-a de 10 la sută și ultima de 13 la sută.

Garanția constă din imobilele din Iași și Galați, materialul, fabricatele mașinele, instalațiile și creanțele active.

Asupra cauzelor care o determină să ceară concordatul, fabrica arată că după 7 ani de la funcționare, în anul 1927 a pierdut 7 milioane lei, astfel că a fost nevoită să reducă capitalul social de lei 10 milioane la 3 milioane capitalul a fost apoi mărit la 6 milioane lei, dar în 1929 au pierdut alți 7 milioane lei.

De atunci plătesc circa 1 milion lei dobânzi lunar.

Lovitura fatală le-a fost concordatul Băncei Uniunea Română, care dădea concursul.

INSEMNARI

Anumite sfaturi practice

(Continuarea din pag. I-a)

Ține, tu licean timid, fata, de ceafă; adun-o înspre tine voinicește, cum ai văzut că se face, așa de amabil, în „danse apache" la cinematograf... Incruntă-te la ea și zi printre dinți:

— ...Să taci, că dai de dracu!

După aceste preparative, dacă nu i s'au tăiat picioarele de frică, și cearcă încă să se sbată, fă-te că ai înebunit subit: strâmbă-te cât poți de urât și spune-i că trebue s'o săruți repede, fiindcă... ești grăbit să ocupi tronul principatului de monaco!

Am convingerea că fata o să se lase sărutată asupra ultimului argument, mai ales dacă o vedea că nu-i rost de scăpare. Regret că n'am dezvoltat prezenta temă într'o conferință cu proecții... Ași fi arătat mimica personagiilor...

Există un ultim punct de atins. In documentata sa conferință „Baccilul lui Koch", dl. Topârceanu spune:

„La locul ce urmează să fie sărutat
„Să dați întâi c'o cârpă muiată'n sublimat

și, mai departe, ca ultim mijloc de higienă sfătuiește:

„Nu sărutați nici mână, nici gură, nici nimic...

Cred foarte serios acest sfat, însă sunt convins că nimeni n'o să'l ascute. **Alexandru Pogonat**

Contravențiile negustorești

la legea repauzului duminical

(Continuare din pagina I-a)

damni un nevinovat, achiți zece vinovați, și astfel dreptate tot n'ai făcut.

Și la urma urmei, de ce te-ai face stăpân absolut pe mine, pe muica mea, pe avutul meu? Ție stat, îți dau destul, îți dau tot ce vreai să iei. Lasă-mă la rândul meu, să trăesc, desigur fără să jignesc pe nimeni; pentru ca tot ție Stat să-ți pot da ce'mi ceri; iar celora față de care m'am obligat, să pot face față obligațiunilor mele.

Lasă deci libertatea comerțului fără de nici o restricțiune, în criza extraordinară de astăzi.

Am scris aceste rânduri pentru cei ce vor să înțeleagă: pentru cei ce pot remedia o stare de lucruri dăunătoare.

Arthur G. Sion

Noul consiliu județean din Huși

Liberalii s'au retras din comisiune

Huși 25.— In sala de recepție a prefecturei locale, a avut loc constituirea consiliului județean.

Comisiunea formată din 14 națioali-țărăniști, opt liberali și opt lupiști, a fost prezentă la ora fixată.

A fost ales ca președinte de ședință cel mai în vrâstă din consilieri, d. Evgher Iliescu, pensionar.

Inainte de a se depune jurământul, consilierii liberali au făcut prin d. N. Tiron șeful organizației și capul de listă, o declarație de retragere motivată pe considerația că nu recunosc utilitatea și oportunitatea legei.

Ceilalți au depus jurământul și apoi s'a ales delegația permanentă având ca șef pe d. avocat Olăreanu. Lupiștii au votat în alb.

Leontin

In jurul unui eventual război italo-iugoslav

(Continuarea din pag. I-a)

inevitabilă. Ca și înaintea războiului mondial *„Oriuna"*, organizația iugoslavă de astăzi își țese pînza de intrigi și planuiri ascunse, menite de a turbura pacea câștigată cu atâtea jerfe.

In Italia, guvernul a interzis presei comentariile asupra violențelor iugoslave; dar după știrile venite pe cale particulară; studenții se zice că adună semnăturile populației pentru un eventual război italo-iugoslav.

Ridicat din popor și prin popor, ducele e ținut să cunoască în orice împrejurare voința poporului; în numele acestei voinți, e mult mai ușor de lucrat decât împotriva ei. Incordarea și presiunea sufletească e mare în Italia, ca și entuziasmul pentru cauza națională.

*

Mussolini pare că și-a ales deocamdată două mijloace de luptă: înarmarea și numărul mare de oameni gata să se reverse peste granițe; exportul „cărnei de tun", cum spun italienii. De fapt, Corsica, Nissa și Savoia, Tunisul, putem spune că sunt populate mai peste tot de italieni. Pământul Italiei nu mai e suficient pentru un popor care sporește în fiecare an cu cinci sute de mii de guri.[1]) Chiar New-Yorkul are peste un milion de italieni. Variațiunile natalității pot duce la rezultate surprinzătoare. Japonia, care acum cinci zeci de ani avea o populație de 33 milioane de locuitori, are astăzi 80 milioane; Rusia de la 65 milioane de locuitori, cât avea în 1850, are astăzi 170 de milioane.

G. Le Bon, ocupându-se de războaele moderne, arată că teza care susține că numărul nu contează, astăzi e contestabilă. „E posibil—spune el—că numărul ar trebui să conteze din ce în ce mai puțin dar, în realitate, el contează adesea din ce în ce mai mult".[1]) Și adaogă mai departe: „Fecunditatea unui popor este de temat pentru vecinii săi". Pe fecunditatea poporului italian, se bazează și Mussolini atunci când e vorba să se revendice teritorii.

Al doilea mijloc de luptă de care dispune dictatorul, am spus că e înarmarea. In adevăr, acesteia i s'au dat proporții mari și în ceiace privește infanteria și marina, aviația ori artileria.

Unele state europene, cumpără vapoare lucrate în șantierele italiene. Fabricele de arme și munițiuni lucrează mereu. Aviația a luat o mare desvoltare, ajungând la vreo 12 divizii de aeroprane și hidroavioane (cam vreo patru mii de aparate) plus cele ale aviației civile (Navigazione Generale Italiana) „Cu aripele motoarelor noastre trebue să umbrim tot pământul scumpei noastre peninsule", a spus ducele într'un discurs al său. Și umbra aceasta e gata oricând să se proecteze în afară...

*

La toate acestea se adaogă și orgoliul italian, mai ales orgoliul și ambiția dictatorului. După munca uriașă depusă pentru organizarea lăuntrică a statului, forța trebue încercată și oțelită în primejdii. Toți dictatorii cunoscuți în istorie au ținut să-și încoroneze astfel activitatea lor. O lovitură executată repede și cu pricepere face ca conducătorul simpatizat de popor să devină idol.

Iugoslavia a refuzat pacea pe care Mussolini i-a oferit-o prin tratatul dela Nettuno. Italia a încheiat pe rând tratate cu numeroase state ca Rusia Sovietică, Germania, Ungaria, Turcia, Austria și Albania. In fața unui eventual război ducele și-a asigurat alianțele, consolidând situația țării sale în afară,

Sforțări uriașe se fac pentru înarmare; pe armată și în deosebi pe milițiile fasciste, Mussolini e sigur. După cum a mers în fruntea fasciilor spre Roma, mai curând sau mai târziu, ducele va conduce marșul spre Fiume.

N'aș voi să fac o prorocire tristă, dar se știe, că de multe ori evenimentele se înlănțuesc de așa natură că orice evitare sau sustragere din puterea lor devine imposibilă. Timpul și împrejurările vor hotărî într'un fel sau altul....

Petru Gr. Vasiliu

1) G. Le Bon. „L'évolution actuelle des monde. Ed. Flanuarion 1927 pag. 86.
1) idem. Loco. cit. pag. 78.

PANICA EXAGERATĂ A DEPONENȚILOR

Jena financiară în care au căzut unele bănci din Iași, a sporit panica în public, iar ecoul acestei panice și-a făcut efectul și în alte orașe.

Nu însă orce panică e justificată.

Astfel, la sucursala Marmorosch-Blank din Chișinău s'au adus imediat rezerve cu aeroplanul și toți speriosii au fost satisfăcuți fără întârziere.

Când oamenii s'au desmeticit și s'au înapoiat la bancă pentru a-și depune din nou banii, ei au fost refuzați, comunicându-li-se că Banca n'are nevoe de deponenți neserioși.

Cazuri similare s'au întâmplat și la Cernăuți și în alte orașe.

Panica din Iași, a făcut pe unii deponenți să ceară restituiri chiar la Banca Moldova. Se înțelege că au fost satisfăcuți imediat. Ba chiar, direcția a dat ordin ca ghișeele să fie deschise câteva ceasuri mai mult pe zi, pentru a fi satisfăcut la moment orce deponent. Banca are în tezaur peste 100 milioane și alte rezerve la București.

Amețeala deponenților este cu desăvârșire superficială.

Dar e regretabil că Statul și Banca Națională nu și-au îndeplinit rolul pentru a evita alarma pieței. Cu atît mai regretabil cu cît, cu o mică sforțare, ar fi putut să fie cruțate și băncile care au căzut.

CUM SE ALCĂTUEȘTE BUGETUL MUNICIPIULUI

Nici o sporire de personal și nici o avansare — In așteptarea nouei legi a finanțelor generale ale statului

Lucrările pentru alcătuirea bugetului primăriei pe anul în curs, au fost intensificate și vor fi în curînd terminate.

După ce delegația permanentă sub președinția d-lui N. Cananău a stabilit bugetul în linii generale, d. ajutor de primar N. Georgescu împreună cu directorii serviciilor comptabilității și finanțelor a trecut la alcătuirea bugetului în amănunțime.

Pe ziua de ieri s'a ajuns la chestiunea personalului.

Serviciul sanitar al orașului a cerut atât sporirea personalului cât și a materialului necesar față de nevoile de salubritate ale Iașului.

Din examinarea veniturilor municipiului—care n'au fost de loc urcate—s'a constatat că *nu se poate spori personalul la nici un serviciu.*

Deasemenea prin noul buget *nu se poate face nici o avansare,* cu toate că unii din funcționari aveau dreptul.

In general comisiunea de alcătuire a bugetului nu aprobă nici o cheltuială în plus, menținându-le numai pe cele strict necesare.

Dea tfel se așteaptă noua lege a finanțelor generale ale statului care va fixa în mod definitiv veniturile orașelor, pe baza legei de autonomie locală.

Bugetul municipiului Iași va fi complect încheiat până la sfârșitul lunei, după care urmează să fie aprobat de comisia interimară și de organele Centrale. REP.

NECAZURILE

unei sărmane demente

Astăzi dimineață a fost adusă la legiunea de jandarmi fata Anuța Tudor care a evadat de câteva zile dela ospiciu Socola.

Fiind interogată, ea a declarat că i-a venit o scrisoare de acasă, prin care i-se spune urgent mama să fiind moartă.

Adresându-se la ospiciu i s'a refuzat să-i dea voie și atunci singurul mijloc pe care l-a găsit pentru a putea pleca a fost evadarea.

Ea s'a urcat într'un tren, iar la Podul-Iloaei a fost dată jos și dusă la postul de jandarmi, care la rândul său a înaintat-o legiunei.

Astăzi a fost retrimisă la ospiciu.

Alegerile comunale

din Ungheni

La alegerile comunale din Ungheni a reușit lista național-țărănistă cartelată cu sioniștii. Liberalii au luat 4 locuri. Primar a fost ales d. B. Frenck.

Bătae—Duminică a avut loc adunarea generală extraordinară a bibliotecii din localitate.

S'a produs o ceartă între asistenți, care a degenerat în bătae.

Au fost sparte ferestrele localului „Hașomer" unde s'a ținut adunare, iar multe persoane au fost serios lovite.

Coresp.

FAPTE DIVERSE

INDRĂZNEȚ JAF

LA UN HOTEL DIN CARTIERUL GĂRII

— DUPĂ O PETRECERE...DISPAR 38.000 LEI —

Locuitorul Ion A. Marandei din com. Mogoșești jud. Iași; venind ieri în oraș a încasat suma de 75.000 lei.

Inainte de a se întoarce acasă, omul nostru a voit să petreacă puțin și deaceia s'a dus în cartierul gării.

Aici a găsit două prostituate Catrina Pascal și Domnica Oblija cu care a intrat la hotelul d-lui David Holtzman din Bulevardul Ferdinand.

După petrecere, A. Marandei a constatat că din cei 75.000 lei, nu-i rămăsese de cât jumătate, iar restul de 38.000 lei dispăruse.

Imediat el a anunțat poliția că a fost jefuit și cele două prostituate au fost duse la comisariatul respectiv, unde se fac cercetări.

— In acelaș împrejurări s'a furat și ceferistului Ion Huțanu din gos. Națională, suma de 1500 lei, la bordelul Bojoagă din str. Zugravilor.

O prostituată a fost arestată.

Casă incendiată

Astă noapte un incendiu suspect s'a declarat la casa d-lui Neculai Neștianu din str. Sf. Andrei 23.

Lucrurile erau dinainte scoasă afară, sub motiv că locuința fusese văruită ieri.

Poliția a dat de urme de gaz, întărind bănuiala că focul ar fi fost pus.

Locatarul a fost chemat la poliție pentru a da lămuriri.

Un accident

Mecanicul Mihai Gălățeanu de la uzina electrică, lucra ieri pe o scară în str. Istrati colț cu str. Toma Cozma.

Trecând pe acolo cotiugarul lui Ștefan Amini, scara a fost răsturnată și mecanicul rănit la un picior.

El a fost transportat la spital.

Un nou furt

D-na Eugenia Enache din str. Sărărie 67 a reclamat poliției că ieri lipsind deacasă, răufăcători rămași necunoscuți s'au introdus în casă prin ruperea lacătului dela ușă și au furat îmbrăcăminte și lucruri de valoare.

Poliția cercetează.

Intrunire comunistă

In str. Sf. Lazăr a avut loc ieri o întrunire a Blocului Muncitoresc, discutându-se asupra campaniei pentru alegerile comunale.

Rep.

COMPLECTAREA aripei stângi

A PALATULUI ADMINISTRATIV

pentru instalarea serviciilor Directoriale

La prefectura de județ s'a întocmit un deviz de amenajare a parterului din aripa dreaptă a palatului administrativ unde urmează să se mute prefectura de județ.

D. prefect V. Petrovanu, este deacord să aprobe devizul de amenajare a camerilor; iar localul urmând să-l amenajeze directoratul Moldovei.

Pentru amenajarea camerilor unde pot funcționa comod și prefectura de județ și consilieratul agricol—care urmează deasemenea să se mute acolo—trebuiește suma de un milion lei pe care d. V. Petrovanu o acordă în cazul când directoratul va aproba amenajarea localului.

D. ing. C. Hoisescu directorul ministerial a dispus să se întocmească un deviz pentru amenajarea sălei dela parter care va fi despărțită în camere. Cheltuielile pentru amenajarea acestei săli se urcă la două milioane lei.

D. ing. Hoisescu va aproba această sumă, deoarece prefectura nu poate funcționa împreună cu directoratul, din pricina lipsei camerelor.

D-sa va pleca la București, pentru a obține dela guvern această sumă necesară pentru amenajarea parterului dela palatul administrativ. C. Vlad.

Episcopul Dunării de Jos

în vizită la Iași

Iașul a avut ieri, o vizită de seamă.

In adevăr, ieri P. S. S. Cozma, episcop de Galați, simțindu-se obligat a întoarce vizita preoților ieșeni, care au fost oaspeții P. S. Sale la Galați, li-a întors ieri această vizită.

Inaltul prelat a luat parte la o agapă în cerc intim, la care au participat un număr de preoți distinși.

Onorurile casei au fost făcute de părintele Țincoca, în al cărui cămin a avut loc masa.

Episcopul Cozma, în dorința de a revedea Iașul, a vizitat diferite instituții culturale și apoi industriile, ca Abatorul și fabrica „Ghiața".

N'a uitat, bine înțeles aviația, ce l-a interesat cu deosebire.

*

Ca reminiscență plăcută, avem de reamintit că episcopul Cozma a fost vicar la Iași și egumen al bisericei Sf. Spiridon.

Și nu putem uita un discurs impresionant rostit de fostul egumen, la un banchet al funcționarilor Spiridoniei.

Reamintim că episcopul Cozma este un literat și un etnograf de distincție.

Opera sa etnografică asupra orașului Bârlad — orașul său de origină — merită toată atențiunea. Dan

INFORMAȚIUNI

x Conflictul din clubul liberal s'a aplanat. D. Osvald Racoviță a hotărît să nu mai candideze sub nici o formă, în actualele alegeri comunale; i s'au dat în schimb alte compensații.

In situația aceasta, consfătuirea foștilor primari, care trebuia să aibă loc astă seară, a fost contramandată.

In astă seară se întrunesc lupiștii, pentru a-și fixa atitudinea.

Averescanii încă n'au luat nici o deciziune.

x Inalta Curte de casație, în secțiuni unite, va judeca azi chestia embaticarilor din Tg. Ungheni.

Casația sezizate de proprietarul moșiei Ungheni, d. Glavcea, va stabili dacă locuitorii T-gului Ungheni sunt embaticari sau numai arendași.

x Astăzi legiunea de jandarmi a înaintat coloniei de muncă din Răducăneni pe vagabonzii Mircea Adelba și Ion Fleașcă, evadați de câteva luni dela acea colonie.

x Contribuabilii din raza Percepției a III-a Iași care n'au primit carnetul de contribuabil, sunt rugați a se prezinta în fiecare zi între orele 4—7 la sediul Percepției a III-a, în str. Cuza Vodă No. 20 spre a-și ridica carnetul de contribuabil, în schimbul sumei de 5 lei.

x Episcopul Puiu Visarion al Hotinului a donat seminarului „Veniamin Costache" din Iași suma de 300.000 lei.

x D. G-ral Prodan comandantul corp III teritorial, a plecat în inspecție la Cernăuți.

x In spitalul Sft. Spiridon a fost internat aseară cârciumarul Gh. Ursache din Șipote, victima alegerilor de la Șipote. El a fost maltratat de agenții guvernamentali. Familia cârciumarului a reclamat cazul Parchetului.

x Consiliul profesoral al facultății de medicină a recomandat la catedra de Histologie pe d. dr. A. Țupa din București.

x D. W. Dinnerman, în numele Băncii Moldova, a făcut Duminică o vizită I.P.S.S. Mitropolitului Pimen.

D. Dinnerman, felicitând pe Inaltul Prelat pentru însănătoșirea sa, a înmânat Mitropolitului în numele Băncii Moldova, suma de 10.000 lei, pentru a-i distribui la săraci.

E un gest frumos.

x Prețul porumbului a marcat o ușoară urcare: dela 21.000 lei vagonul, se caută azi cu 23-24000 lei.

Celelalte cereale stau staționare.

x Tribunalul comercial a declarat eri în stare de faliment pe cârciumarul H. Scwartz din Sf. Lazar și pe comerciantul de manufactură Natan Segal din str. Nicolina 12.

x **Epidemiile.** — In spitalul de izolare se află internați azi 68 bolnavi de scarlatină, între care și câțiva din Voinești.

Un nou caz de febră tifoidă s'a ivit în oraș, la un bolnav de la spitalul Sft. Spiridon. Căți-va bolnavi de erizipel au fost aduși din com. Coarnele Caprei și internați în spitalul de izolare.

In str. Pantelimon 27 s'a declarat un caz de dalac. — Bolnavul a fost izolat.

x Portarul atelierelor Nicolina I. Sfetcu arestat cu ocazia cercetărilor fraudelor, a fost pus aseară în libertate.

Cererea de eliberare a d-lui Atanaslu șeful atelierelor, se va cerceta azi.

x Astăzi a intrat în vigoare noul preț al pânei: 7 lei cal. II și 10.50 cal. I.

N'a fost nici un moment vorba de o grevă a brutarilor.

x D. Mihai Câmpu a fost numit sub revizor școlar al jud. Iași.

x *Concursul de frumusețe dela Sinaia* cu alegerea Miss României, a fost în întregime filmat de operatori specialiști dela cele mai mari case de cinematograf.

S'a filmat chiar și defilarea candidatelor în maillot, ceiace publicul n'a văzut la concurs.

Intre candidatele filmate sunt și cele două frumuseți ieșene, d-rele Sandina Bârsan și Geta Teodoru.

Filmul a fost adus la Iași și va rula cu începere de mâine la cinematograful „Elisée".

x D. controlor-șef N. D. Popa dela Administrația Financiară și-a terminat lucrările pentru care fusese detașat la București, și revine Joi în Iași unde-și va relua ocupațiile.

x Doctorul **BRENER** *specialist mamoș,* boli de femei, consultații de la 2 până la 4 p.m.

x O parte din membrii epitropiei spitalului israelit, vor susține alegerea ca vice-președinte al epitropiei (în locul regretatului David Hertzenberg), a d-lui Pincu Cernes, a cărui activitate filantropică este bine cunoscută.

x Delegația permanentă a organizației național-țărăniste s'a întrunit aseară și a fixat întruniri pe cartiere în fiecare zi, în vederea alegerilor comunale.

x **Agenția Brașcu** reamintește amatorilor de teatru următoarele spectacole:

Vineri 28 Februarie, Compania Bulandra-Maximilian cu comedia *„Marius"* în 4 acte de: Marcel Pagnol, în românește de dl. Mircea Ștefănescu.

Mercuri 5 Martie, cel mai mare succes al actualei Stagiuni *„Marele Duhovnic"* piesă în 3 acte și 4 tablouri de dl. Victor Eftimiu, în frunte cu d-ra Sorana Țopa, d-nii George Calboreanu, N. Bălțăteanu etc.

Vineri 7 Martie, Reprezentație de gală *Dansatorii Clotilde & Alexandre Sakharoff.*

x Sistemul de a constata prin portărei refuzul unor bănci de a restitui depozitele, a fost întrebuințat ieri și la Banca Dacia. Acolo s'a prezintat d. avocat Nicolaide cu un portărel care a încheiat procesul-verbal în sensul că banca nu restitue, din cauză că s'a iscat pe piață o panică nejustificată.

x Poliția gării a prins astăzi dimineața pe bolnava Paraschiva A Casandrei, evadată dela spitalul Socola.

Ea a fost retrimisă la spital.

x BISERICEȘTI.—Preotul Gh. Becbun din parohia Boniștea-Neamț, a demisionat, din cauză de boală.

— Incepând de la 1 Ianuarie, s'a înființat parohia Slătioara, prin deslipirea dela parohia Rășca-Fălticeni.

x Intre stațiile Mămăliga-Văncăuți de pe linia Larga-Cernăuți, a fost găsit cadavrul unei femei.

Se bănuește că la mijloc ar fi o crimă, femeia fiind aruncată din tren.

Se fac cercetări.

x **Incidentul dela Adm. Financiară.**—D. Guțu sub-administrator financiar (decurând mutat la Sighet) s'a prezintat la redacția noastră și ne-a comunicat:

D. col. Zamfirescu venise enervat la d-sa și-i povestea, cu un ton ridicat, cazul cu funcționarul dela ghișeu. După 5 minute de zgomot, d. administrator Florescu (din biuroul alăturat) a deschis ușa ca să vadă ce se întâmplă. Atunci d. Zamfirescu s'a adresat d-lui Florescu, tot cu ton ridicat. Imediat d. administrator a exclamat:

— „Pe asemenea ton nu vorbesc, or cine ai fi d-ta. Rog părăsiți sala și să-mi reclamați după ce vă veți calma".

Inregistrăm și această mărturie și credem că e momentul ca polemica să fie închisă.

Vechiul magazin „GHEMUL ROȘ"

Depozitul Central de Ciorapi

Centrala Iași, strada Cuza-Vodă No. 50

Sucursala „ „ I. C. Brătianu No. 189

care vinde cel mai eftin în Iași

A pus în vânzare *transporturi mari de pânzeturi* pentru Lingerie de damă și anume:

Opal imprimat, ultima creațiune Parisiană, Toile Tarare, Pouplinuri, etc.

Pânză, lățimi speciale pentru cerceafuri.

Atențiune! *Prosoape plușate* calitate *superioară* Lei 90 bucata.

Constipație!

„Pastilele Miraton"

preparate din săruri naturale de

„Chatel-Guyon"

ușurează fără durere funcțiunea stomacului

REPREZENTANT: J. DILLAN, 4, STR. PITAR MOȘU, BUCUREȘTI (3)

MUSTULEȚ DADA

Muștar Moldovenesc

Gustul deosebit de picant și fin al mustulețului *Dada* se datorește mustului din viță tămâioasă și a muștarului din munții Vrancei. Servit cu fripturi la gratar, jambon, cărnățări, vinogrete,-adăogit maionezelor, sosurilor de pește, marinatelor și feluritelor mâncări calde, mustulețul *Dada* dă acestor bucate un gust deosebit de plăcut și picant, stimulând în acelaș timp pofta de mâncare și mistuirea anevoioasă.

De avut în toate magazinele de coloniale și delicatese.

Maria soție; Constantin și Francisca Pivniceriu cu Elena; Panaite și Marieta Lupu cu Iordache; Bubi și Anastasia Rohr cu Sandu și Lydia; Colonel Virgil și Adela Dumbravă cu Ionel și Mărioara; Ing. George și Käthe Rohr, copii, nepoți și strănepot; Iosefina Veith soacră, Iosefine Veith cumnată; Familiile Veith, Antinescu, Holban, Kisielevsky, Gorovei, Stăcescu, Costinescu și Volschi, aduc la cunoștință prietenilor și cunoscuților perderea iubitului lor

ANTON ROHR

în vârstă de 81 ani

decedat în ziua de 25 Februarie. Imormântarea va avea loc Joi 27 Februarie ora 3. Cortegiul va pleca din str. I. C. Brătianu 93 la Cimitirul Eternitate.

Prezenta ține loc de orice altă înștiințare.

De vânzare

Porci grași la Ferma Badareu.

Lista premiilor

Socec & C-ie

pentru cetitorii ziarului „Opinia"

1	premiu în numerar de		15.000	lei
1	„	„ „ „	5000	„
1	„	„ „ „	2000	„
3	„	„ „ a 1000 lei	3000	„
5	„	„ „ a 500 „	2500	„
25	„	„ „ a 100 „	2500	„
14	diferite premii constând din frumoase și utile obiecte, în valoare de		20.000	„

Detașați zilnic bonurile din pagina I-a

ULTIMA ORĂ

D. Argetoianu s'a întâlnit

cu prinţul Carol

Bucureşti 25.—Ziarul „Cuvântul" afirmă că la Paris d. Argetoianu a vizitat pe prinţul Carol.

Ieri d. Argetoianu a avut o lungă întrevedere cu d. Duca. Apoi d. Duca a fost primit în audienţă de Patriarhul-regent.

In cursul săptămânei d. Duca va fi primit şi de ceilalţi doi regenţi.

LUPTA CONTRA CAMETEI

LA BÂRLAD

Bârlad 25. — In sala Teatrului „Carol" a avut loc o mare întrunire provocată de Liga contra cametei.

Au luat cuvântul domnii : Nicu Juvara, mare proprietar Preot Chiriacescu, St. Zaharia-Ghermăneşti, George Tutoveanu, profesor Toader Donca-Cârja, Vasile Tufă, Constantin Ivanciu, mare proprietar şi agricultor, T. Butucea-Cârja, profesor Em. Antonescu şi Dr. Lupu.

Intrunirea care a început la orele 10 a. m. a luat sfârşit la orele 1 jum. după amează.

CONFERINŢA NAVALĂ EŞUIAZĂ!

Ea se va amîna pentru 5 ani.

Londra 25. — „Daily Express" publică un articol în care afirmă că Conferinţa navală a eşuat, iar lucrările ei vor trebui amînate până în anul 1935. Ziarul precizează că faptul este perfect exact, — orcît ar încerca oficialitatea să-l dezmintă.

Răspunderea eşecului o are guvernul francez, pentru că n'a făcut pregătiri suficiente.

Oficialitatea engleză recunoaşte că a survenit o stagnare a conferinţei ; dar aceasta se datoreşte crizei politice din Franţa.

Contele de Hochberg pretinde că a rămas logodit

EXPLICAŢIA ACESTEI ATITUDINI

Bucureşti 25—Ziarul „Neue Freie Presse" sosit astăzi în Capitală, publică ştirea următoare din Londra:

Contele de Hochberg se află acum în vizită la Cannes, la mama lui prinţesa de Pless. Contele a declarat corespondentului unui ziar engez, că— cu toate cele scrise de ziare — el continuă a fi logodit cu prinţesa Ileana de la care primeşte des telegrame şi scrisori.

Ba chiar prinţesa l-a invitat să o viziteze la Cairo. Şi conele Hochberg e hotărât să facă o vizită prinţesii în Egipt şi s'o invite a face împreună o călătorie la Cannes şi la Londra.

*

Această declaraţie a contelui Hochberg se explică prin aceia că, Prinţesa Ileana încă n'a fost pusă în cunoştinţă cu faptele care s'au petrecut după logodnă.

Domniţa va fi informată de Regină în cursul actualei călători.

Declaraţia făcută de contele Hochberg, este o indelicateţă.

Pentru micşorarea şomajului în regiunea minieră

C. F. R. vor comanda cărbuni — Un comisar al guvernului pe Valea Jiului

Bucureşti 25. — La ministerul comunicaţiei a avut loc ieri o constătuire între d-nii ministru Răducanu, subsecretar Gafencu, ing Vidrighin şi ing. Coriolan Stănulescu, examinându-se chipul cum s'ar putea veni în ajutorul industriilor miniere din Valea Jiului.

S'a decis ca până la 1 April căile ferate să indice necesităţile sale probabile de cărbuni pe timp de un an, pentru ca minele să-şi poată organiza exploatarea. Până la data de 1 April, societăţile miniere nu vor mai congedia nici un lucrător.

Apoi, o delegaţie a intreprinderilor miniere va căuta să soluţioneze chestiunea şomajului şi criza de producţie.

*

Guvernul este preocupat de agitaţiile minierilor. D. Maniu e hotărît să numească cît mai curînd un comisar al guvernului în Valea Jiului, cu titlul de consilier tehnic al ministerului muncii, sau al ministerului de industrie.

Pentru această demnitate candidează d-nii Cigăreanu, fost prefect şi I. Pop inspector administrativ.

Scandal comunist la o înmormântare

Ieri, la înmormântarea lucrătorului P. Ionescu (asasinat cu prilejul scandalului de la uzinele Lemaitre), s'au adunat câteva sute de muncitori. Comuniştii au voit să oprească preotul de a oficia serviciul religios. Dar a intervenit mama mortului şi incidentul a fost aplanat.

După serviciul divin, comuniştii au fixat pe patăşcă un steag roşu. Preotul a protestat şi totodată au intervenit jandarmii care au confiscat steagul.

Peste puţin timp, comuniştii au arborat un nou steag roşu. Jandarmii au primit întăriri şi au pătruns în cortegiul mortuar, cu scop de a confisca steagul. S'a produs o violentă încăerare, cu lovituri de ambele părţi. In cele din urmă, jandarmii au reuşit să confişte şi al doilea steag.

Au fost arestaţi 14 comunişti.

Dela comitetul de revizuire

a ectoratului Moldovei

Ieri după amiază s'a judecat la comitetul de revizuire contestaţia jud. Vaslui.

Pronunţarea s'a amânat pentru pentru ziua de 26 crt.

Astăzi dimineaţa s'a judecat contesta ia introdusă de naţionaţărăniştii din Roman, contra procesului verbal intocmit de preşedintele biuroului electoral din Roman, prin care se dădea liberalilor opt candidaţi şi guvernului 22 candidaţi.

Comisia a admis contestaţia, dând guvernului dreptul la 23 candidaţi şi liberalilor la şapte.

Comitetul a fost compus din d-nii : Pavlof, preşed., I. Zăznesti consilier, şi R. Christea referent.

Din partea contestatorilor a vorbit d. Mustea primarul Romanului.

Tot azi dimineaţa comitetul de revizuire a aprobat încheierea contractului între fabrica Rener din Cluj şi primăria Iaşi, pentru arendarea unui teren în curtea Abatorului pentru construirea unui magazii de depozitat piei crude.

*

Mâine se judecă contestaţia d-lui C. Căpriţă şi a judeţelor Tutova şi Fălciu, din alegerile judeţene.

VI.

INFORMAŢIUNI

x **Alegerea pentru asociaţiile săteşti** în jud. Iaşi, a dat majorităţi guvernului, iar liberalii au intrat numeroşi, prin proporţională. Numai la Bivolari majoritatea a fost liberală (607 faţă de 295 guvernul) şi unde primarul şi ajutorul au fost aleşi tot liberali.

S'au ales în total 160 consilieri guvernamentali ; 90 liberali şi 4 dizidenţi naţ-ţăr. (la Voineşti).

x Pe ziua de 1 Martie se desfiinţează depoul de maşini din staţia Vasile Lupu. In urma acestei măsuri, se va mări depoul ieşan. O parte din personalul ceferist depinzând de depoul Ungheni, va fi transferat la depoul Iaşi.

Deficit imens al bugetului englez

Guvernul laburist sporeşte impozitele

Londra 25.— D. Snowden ministru de finanţe, a făcut declaraţia senzaţională, că bugetul Angliei înregistrează un deficit de 25 milioane lire sterling (N. R. 20 miliarde lei). Vina pentru acest deficit o are fostul ministru de finanţe d. Churchil care a evaluat în mod exagerat veniturile.

Guvernul laburist se vede silit să majoreze unele impozite şi să creieze impozite noui.

ELIBERAREA CĂRŢILOR DE ALEGĂTOR

Am anunţat că la primărie a început eliberarca cărţilor de alegător, pentru alegerile comunale. Astăzi, mâne şi poimâne, se dau cărţile pentru alegătorii din raza *Ocol I Urban.* Pentru ca alegătoarele (şi dealtfel şi alegătorii) să fie lămuriţi că intră în raza acestui Ocol judecătoresc, şi să-şi ridice cărţile în aceste 3 zile, d-na Elena Meissner a făcut următorul tablou al străzilor depinzând de Ocol I Urban.

Sunt următoarele străzi :

Alexandri, Aleea Ghika-Vodă, Albineţ, Asachi, Aron-Vodă, Armeană, Buna-Vestire, I.C. Brătianu, Berthelot, Cuza-Vodă, Coroi, Cogălniceanu, Codrescu, Căpitan Păun, Curelari, Costachi Negri, Cerchez, Conta Vasile, Carol... parte, Dancu. Dochia, Eminescu Mihai, Enescu Gheorghe, Florilor, Fundacul Asachi, Fundacul 40 sfinţi, Gane Neculai, Hotin, Hotel Traian, Lăpuşneanu, Lascar Catargi, Muzelor, Mărzescu, Nemţească, Oastei, Palade, Procopie, Piaţa Unirei, Piaţa Sturzoae, Păun C., Rece, Ripei, Ralet, Sărărie, Săvescu, Stroescu, Sf. Haralamb, Sf. Atanasie, Sf. Sava, Spinţi, Şc. de Arte, Scărăcica, Stihi, Ştefan cel Mare, Sf. Teodor, Sinagogelor, Suhupan, Tăutu, Ţicăul de sus, Unirei, Universităţii, Vovideni, Vulpei, M. Wachtel şi Zugravi.

Optanţii poloneji

Varşovia 25.— In urma tratativelor cu România, guvernul romîn a hotărât să acorde o îndemnizare de 130 milioane lei, pentru optanţii poloneji ale căror domenii au fost expropriate în Basarabia. Banii vor fi plătiţi în rentă romînă.

ORA 3

IN FAŢA unei CRIZE de GUVERN

Conflictul cu prinţul Nicolae. — Neînţelegerea între miniştri

Bucureşti 25.—Proectul de lege zis al onoarei a creiat o situaţie care poate dezlănţui criza de guvern.

D. Maniu se angajase faţă de prinţul Nicolae să alcătuiască şi să voteze proectul sever contra presei. Dar miniştrii ţărănişti s'au opus şi au obiectat d-lui Maniu că nu trebuia să ia angajamente fără avizul celorlalţi miniştri.

D. Maniu a temporizat chestiunea, însă la fiece săptămînă Prinţul regent cerea primului ministru să-şi îndeplinească angajamentul.

In cele din urmă, ca represalii Prinţul a început să refuze semnarea decretelor prezintate de miniştri.

D. Maniu a făcut un nou demers la colegii ţărănişti, dar aceştia n'au voit să cedeze.

Prinţul nu cedează nici el, şi astfel este de aşteptat o iminentă izbucnire a crizei de guvern.

Mare senzaţie în cercurile politice

în chestia întrevederei Argetoianu — Prinţul Carol

Bucureşti 25. — D. Argetoianu a vizitat pe prinţul Carol la Paris acum o săptămînă. Faptul provoacă enormă senzaţie în lumea politică şi a dezlănţuit atacuri prin presă contra fostului ministru de domenii. Se precizează că vizita s'a făcut din iniţiativa proprie a d-lui Argetoianu, fără vre-o legătură de partid.

Şi anume, fruntaşul liberal a făcut acest pas în urma nouei atitudini politice schiţate de d. general Averescu.

D. Argetoianu a întrebat pe fostul prinţ ce crede despre acţiunea averescană.

Dar ex-prinţul a răspuns că înţelege să rămîe deasupra partidelor şi nu va încuraja în ţară agitaţiuni de ordin dinastic.

Este însă gata a aduce servicii patriei, dacă i s'ar cere în unanimitate.

*

In legătură cu acestea, se anunţă din cercuri averescane că va apărea o scrisoare a unui înalt demnitar, privitor la situaţia eonstituţională, şi care va provoca scandal.

Congresul averescan a fost amânat pentru 23 Mart.

PENTRU CE S'A DESFACUT

LOGODNA PRINŢESII ILEANA

Ziarele franceze şi engleze au început să dea amănunte despre desfacerea logodnei prinţesii Ileana.

Ruptura va fi anunţată oficial la finele acestei săptămâni, cauza o constitue actele scandaloase reproşate contelui Hochberg.

Se afirmă că îndată după logodnă, a sosit din Berlin un curier misterios care a informat pe Regina Maria.

In acelaş timp naţionaliştii germani, aflaţi în ceartă cu prinţul de Plles, s'au folosit tocmai de un ziar comunist „Rothe Fahne" şi au dat publicităţii documente compromiţătoare pentru moralitatea contelui de Hochberg, în special într'o benibiliă afacere din anul 1924. In asemenea împrejurări, Regina Maria a hotărât desfacerea logodnei.

Faţă de atitudinea nedelicată a contelui de Hochberg, care dă interviewuri presei engleze, presa română e gata a reproduce documentele compromiţătoare pentru moralitatea contelui.

D. Maniu admiră pe Mussolini

Bucureşti 25. — Cu prilejul semnării tratatului italo-român, d. Maniu a acordat un interview Agenţiei Stefani, declarând că are mare stimă pentru d. Mussolini şi admiră acţiunea lui înviorătoare a energiilor naţionale.

Zvonuri fantastice ale alarmiştilor

Bucureşti 25. — Unii indivizi au răspîndit zvonul că guvernul a hotărît să mobilizeze două corpuri de armată.

Zvonul este o născocire grosolană, cu scopul de a provoca panică la Bursă.

Domniţa Ileana o talentată literată

Constatările Reginei Maria

Bucureşti 25. — La Atena, Regina Maria a declarat unei scriitoare grece, că a terminat partea I a memoriilor sale şi acum lucrează la partea II. Deasemenea pregăteşte un studiu despre Spania.

Regina a comunicat cu entuziasm că şi prinţesa Ileana dă dovadă de un frumos talent literar.

*

Regina şi Prinţesa se vor stabili mai mult timp la Asuan (Egipt).

Apoi vor vizita Siria şi Palestina, şi se vor înapoia în ţară la începutul lunei Mai.

In Franţa se reduc impozitele

Paris 25. — Ieri s'a ţinut primul consiliu al noului guvern prezidat de d. Chautemps. S'a fixat declaraţiunea ministerială, cu punctele importante că: impoz tele vor fi reduse cu 500 milioane franci; şi se va grăbi ratificarea planului Young.

In lumea politică a produs impresie hotărîrea d-lui Tardieu de a începe imediat o violentă ofensivă contra noului guvern.

In patria lăutarilor

O întîmplare originală la Budapesta

Budapesta 25. Ieri a avut loc inmormîntarea lăutarului Bela Radici, supranumit „regele lăutarilor". Au participat sute de lăutari din toată Ungaria şi au cîntat tarafuri numeroase. S'au depus sute de coroane şi s'au făcut la cimitir instalaţii speciale de radio.

Cortegiul a fost urmat de miniştri, magnaţi şi diverse personalităţi.

In cimitir au năvălit peste 100 mii oameni, care au răsturnat barierele şi monumentele. Zece răniţi au fost duşi la spital.

UN RABIN

condamnat la moarte

Moscova 25.— Tribunalul din Minsk a condamnat la moarte pe un rabin, acuzat că făcea speculaţiuni de valută.

Justiţia militară

Un ofiţer acuzat

de omor prin imprudenţă

Consiliul de războiu din localitate a luat astăzi următoarea noua compunere: preşedinte, col. Naum, membri, maior Pelopida, maior Bogdan, căp. Vasiliu şi căp. Chiosa.

După depunerea jurământului, s'a început judecarea procesului intentat Lt. P. Cirimpei dela reg. 1 c. f. r. acuzat de omor fără voie.

D. grefier Tăutu Sterian a cetit ordonanţa definitivă din care reesă că vina acuzatului ar fi următoarea:

La 21 Noembrie 1929 Cirimpei făcea inspecţia însoţit de soldaţii Zilbergher David şi Serban Ion. In dreptul podului de peste Siret de lîngă Bucecea, locotenentul a sărit din tren după ce a dat ordin soldatului Zilbergher să sară şi dânsul.

Soldatul sărind din tren e căzut pe linie şi a fost oribil mutilat.

Instrucţia făcută de d. căp. Velciu a apreciat că ordinul constituia o imprudenţă.

Au fost ascultaţi martorii care au depus favorabil acuzatului.

In urma requizitorului d-lui col. Pandelli şi pledoariilor d-lor gen. Ionescu şi av. Rodoş consiliul l-a achitat cu majoritate de voturi, pe lt. Cirimpei.

REP.

x *Un ten* şi catifelat limpede expresia unei figuri cu adevărat tinere, fragede şi sănătoase, se obţine numai cu crema de zi Khasya. Depozit: Farmacia Pollak, strada Ştefan cel Mare.

Familia Ionescu-Darzeu mulţumeşte din inimă tuturor rudelor, prietenilor şi cunoscuţilor care au luat parte la covârşitoarea durere a pierderei scumpei şi bunei noastre soţie şi mamă.

SOFIA D. IONESCU-DARZEU

înmormântată la Cimitirul Eternitatea din Iaşi în ziua de 22 Febr. 1930.

ECOURI

— In Cerc intim strict familiar s'a serbat Sâmbătă seară 22 crt. logodna D-rei **Minuţa Marcovici** cu D-l Leon Kandel din localitate.

— In zilele de Joi 27 şi Vineri 28 crt. D-l Prof. Dr. C. I. Parhon va fi în localitate. Consultaţiile dimineaţa la Spitalul Socola după amiază dela 3—5 ore la Institutul de Radiologie a D-lui Dr. Radu.

x **Obesitatea** se tratează cu cel mai mare folos, — urmând o cură cu apă de Breazu.

Criză Conjugală

după romanul **SEXUALNOT**
de Henry Kistemaekers
cu EVELYN HOLT
IGO SYM şi HENRY STUART
a obţinut aseară **la ELYSEE**
un viu succes — publicul dădea asalt pentru a ocupa un loc — Sfătuim spectatorii dornici de a asista la un spectacol de artă a se duce din vreme. Orice favoare sau reducere strict suspendate.

România
Tribunalul Judeţului Iaşi secţia III-a
Sub Preşedenţia
D-lui M. Ieşianu Preşedinte
Asesor Dl. P. Gherghel Judecător
Şedinţa publică din 24 Febr. 193
PROCES-VERBAL
No.
In baza art. 695 şi următorii cod. com.

HOTĂRĂŞTE :

Declară în stare de faliment p Nathan (Nusem) Segal comerciau din Iaşi Str. Nicolina No. 12.

Numeşte sindic pe d. Jude Sindic al Tribunalului Iaşi, Ordonă aplicarea sigiliilor pe întreaga avere a falitului cu care se deleagă pe d. Judecător Sindic al Tribunalului Iaşi. Fixează provizor epoca încetării poliţelor la 11 Mai 1928.

Stabileşte termenul de 12 Marti 1930 până când creditorii sunt obligaţi să presinte la secretariatul sindicului declaraţiile de creanţile lor.

Fixează termenul de 24 Martie 1930 orele 13 când va proceda la încheerea procesului verbal de verificarea creanţelor lor. Ordonă numitului falit ca până în termen de trei zile să presinte bilanţul şi registrele sale comerciale.

Această sentinţă se va executa provizoriu.

Se vor îndeplini dispoziţiunile art. 709, 710 şi 943 din cod. com. şi conform art. 712 cod com. se va comunica o copie D-lui Prim Procuror şi D-lui Jude Sindic al Tribunalului.

Cu drept de opoziţie şi apel înlăuntrul termenului prescris de art. 711 din cod. com.

Dată şi pronunţată în şedinţă publică astăzi 24 Eebruarie 1930.

ss) M. Eşianu
ss) P. Gherghel
Grefier, (ss) Th. Iamandi

Dr. Dora Coslowsky
MAMOŞ
Specializată la *Paris* şi *Montpelier*
BOLI de FEMEI, NAŞTERI
sir. Lăpuşneanu No. 18
vis-à-vis de Farmacia Konya
Consult.: 3—6

Dr. GR. DIMITRIU
Asistent al clinicei
dermato-sifiligrafică
Medic-şef al secţiei dermato-venerică de la spitalul militar
consultă în fiecare zi
între orele 5—8 după ameaz
în str. Sft. Sava No. 2.

LA CERNAUŢI se găseşte zilnic ziarul „Opinia" la chioşcul din Piaţa Unirei (halta tramvaiului) precum şi la debitele principale din oraş.